



SOCIEDAD ARGENTINA DE PEDIATRÍA
Dirección de Congresos y Eventos
Comité Nacional de Pediatría Social
Subcomisión de Lactancia Materna



12º Congreso Argentino de Pediatría Social 7º Congreso Argentino de Lactancia Materna

6, 7 y 8 de septiembre de 2012

Sedes: Complejo de Cines de Cinemacenter Corrientes - Centro Comercial Carrefour y Hogar Escuela "Juan Domingo Perón"
Ciudad de Corrientes

MAS DE 15 AÑOS

ENCUESTA DE LACTANCIA MATERNA



Indicador
para establecer cambios
estratégicos

Dirección de
**Maternidad infancia
y Adolescencia**

Dirección Provincial de
Medicina Preventiva

Subsecretaría de
**Coordinación y
Atención de la Salud**

BUENOS AIRES SALUD

**Buenos Aires
LA PROVINCIA**

Mejorar las **prácticas** de lactancia materna
y **alimentación** complementaria
es una **estrategia** directa y efectiva
de alto impacto y bajo costo
para **prevenir** la desnutrición infantil,
reducir la incidencia de infecciones respiratorias,
enfermedades **diarreicas**
y mortalidad.

En el año 1995 la Provincia de Bs As

- Crea el **Sub Programa Provincial de Lactancia Materna** por Resolución Ministerial N° 2726/95
- ***Con la tarea de transformar el modelo de atención, organización y gestión de los servicios de salud,***

Objetivo

- Aumentar % de los niños sea **amamantado en forma exclusiva** hasta el sexto mes de edad
- Estrategias de acción
- Jornadas Semana Mundial LM
- Capacitación Hospital Amigo Madre Niño
- Encuesta Lactancia - **ENCULAC**

Metodología

La Encuesta Provincial de Lactancia Materna (ENCULAC) es aplicada en todos los vacunatorios de la Provincia durante los meses de Julio y Diciembre de 2011 con un mes de duración. Dicha encuesta consta de cuatro preguntas sobre "Alimentación en el día de ayer", a saber:

- Pecho?
- Otro líquido?
- Otra leche?
- Otro alimento?

Siendo las posibilidades de **respuesta SI y NO**, pueden obtenerse las combinaciones que definen las distintas categorías de Lactancia Materna según OMS:

Categoría	Pecho	Otro líquido	Otra leche	Otro alimento
Lactancia Materna Exclusiva	SI	NO	NO	NO
Lactancia Materna Predominante	SI	SI	NO	NO
Lactancia Materna Completa*	SI	SI y NO	NO	NO
Lactancia Materna Parcial	SI	SI o NO	Al menos un SI	
Destete	NO	SI o NO		

* Suma de LM Exclusiva y Predominante

A partir de estas categorías se construyen las Tasas de Lactancia Materna, que se expresan en intervalos de 1 mes.

Análisis de las tasas de lactancia - intervalos

0-29 días (0 mes de vida, al momento de aplicación de la vacuna BCG y anti Hepatitis B),
2, 4 y 6 meses (al momento de aplicación de las vacunas del Calendario Oficial),
12 meses (vacuna triple viral),
y 18 meses (aplicación de refuerzos).

Indicadores

- Para la elaboración de estos índices sí se emplea el **total de niñas y niños encuestados** de los intervalos de edad requeridos.
- **Índice de Lactancia Natural Exclusiva (6 meses):** Proporción de menores de 6 meses alimentados *exclusivamente al pecho*.
- **Índice de Lactancia Natural Predominante:** Proporción de menores de 6 meses alimentados *predominantemente al pecho (leche materna más agua, jugo, té u otro líquido no nutritivo)*.
- **Índice de Alimentación Complementaria Iniciada Oportunamente:** Proporción de lactantes de 6 a 9 meses de edad que reciben leche materna y alimentos complementarios.
- **Índice de Lactancia Natural Continua al año de edad:** Proporción de niños de **12-15** meses alimentados al pecho.
- **Índice de Lactancia Natural Continua a los dos años de edad:** Proporción de niños de **20-23** meses de edad alimentados al pecho.
- **Otros métodos** es la presentación del Promedio de Lactancia Materna Exclusiva, y el Promedio de Duración de Cualquier Lactancia.

Para **monitorear** las acciones

- fácil **registro** , de criterios subjetivos, **cuantitativos** de bajo costo que moviliza a la comunidad promoviendo salud con datos positivos.
- Estudia la prevalencia de alimentación del **niño menor de 2 años de vida**.
- Es realizada en **Vacunatorios de toda la Provincia** de Bs As durante el período de un mes.
- **OBJETIVO GENERAL:** Establecer **indicadores de alimentación natural** de OMS.

- **ALCANCES:** Se procesan mas de **40 mil encuestas** provenientes de los efectores de salud
- **PROCESAMIENTO DE DATOS :** Enviadas por el nivel Local a las **12 Regiones Sanitarias** quienes las remiten al Programa materno Infantil donde se realiza el **consolidado, depuración y análisis final** utilizando el sistema Epi Info 2002, Excel y Epi Map.
- **META:** Incrementar los niveles de salud y de bienestar de la población mediante los cambios de condiciones y **reforzamiento de estilos saludables.**

Gráfico 10: LME y Destete a los 4 meses por Región Sanitaria

ENCULAC 2011

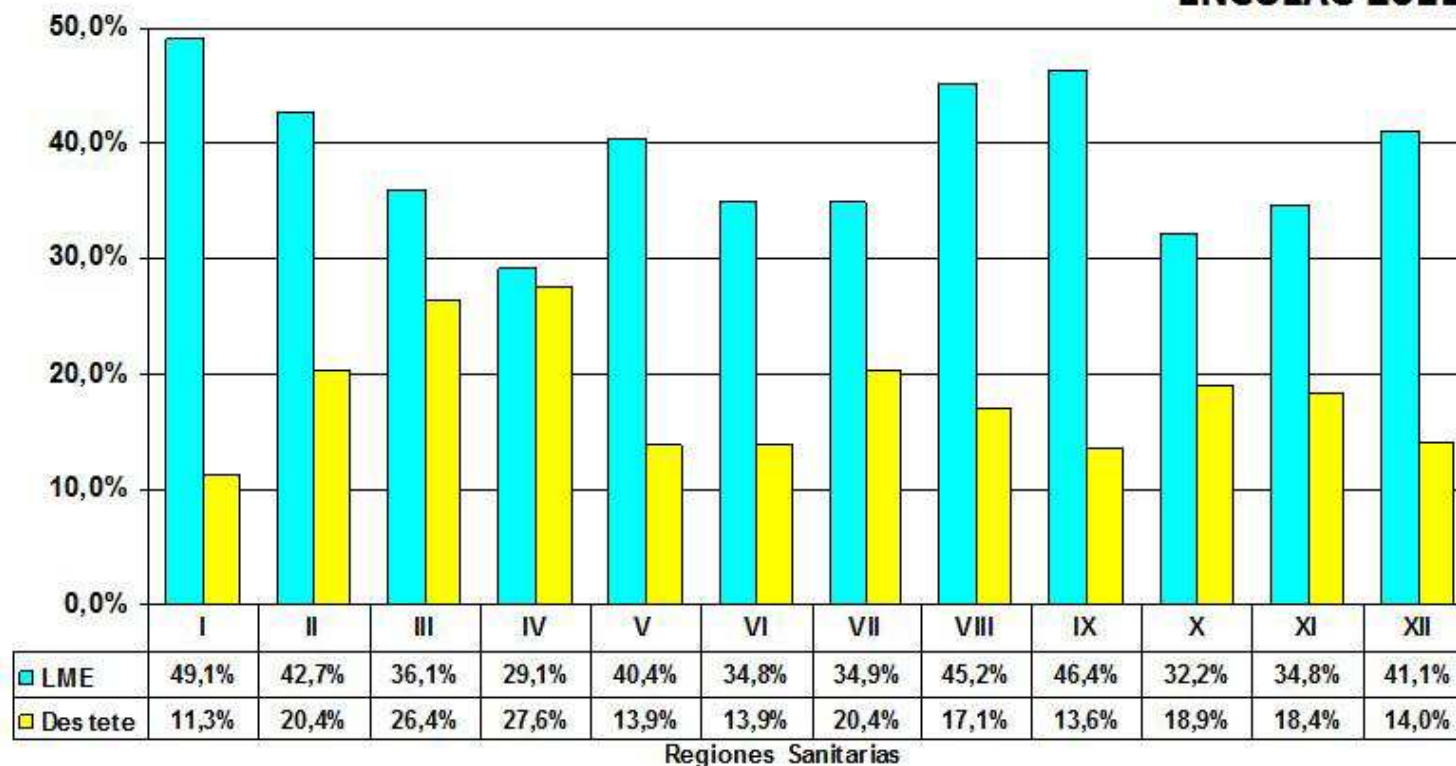

Los valores totales se promedian entre un 49% y un 29% = total 37,8%

Los valores de **prevalencia** en nuestra provincia de promedian entre un 29% y un 49% siendo el valor provincial de **37,8%**

La
participación
en la
encuesta ha
variado en estos
años
significativamente

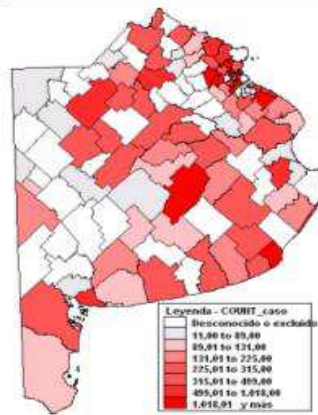

Encuestas enviadas por Municipio

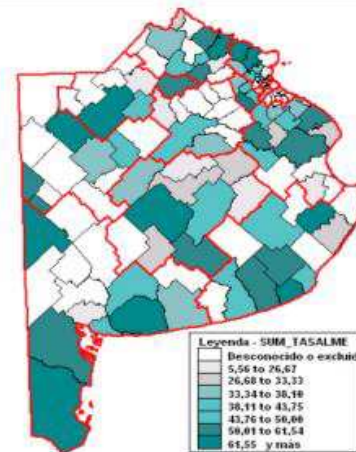

Tasas de LME al 4º mes por Municipio

**ENCULAC
2006**

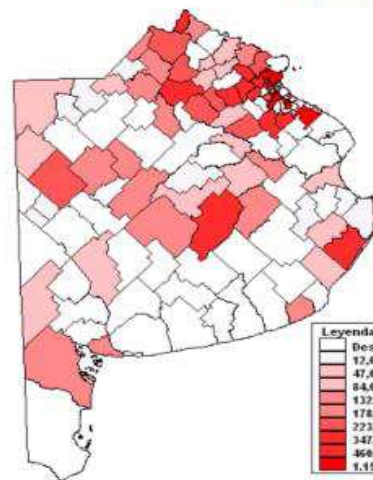

Encuestas enviadas por Municipio

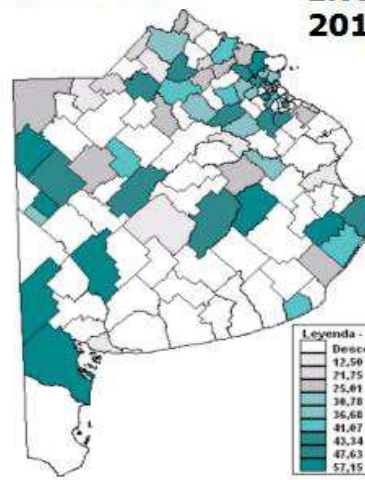

**ENCULAC
2011**

Gráfico 11: Evolución de la LME al 4º Mes y el Destete – años 1996 - 2011

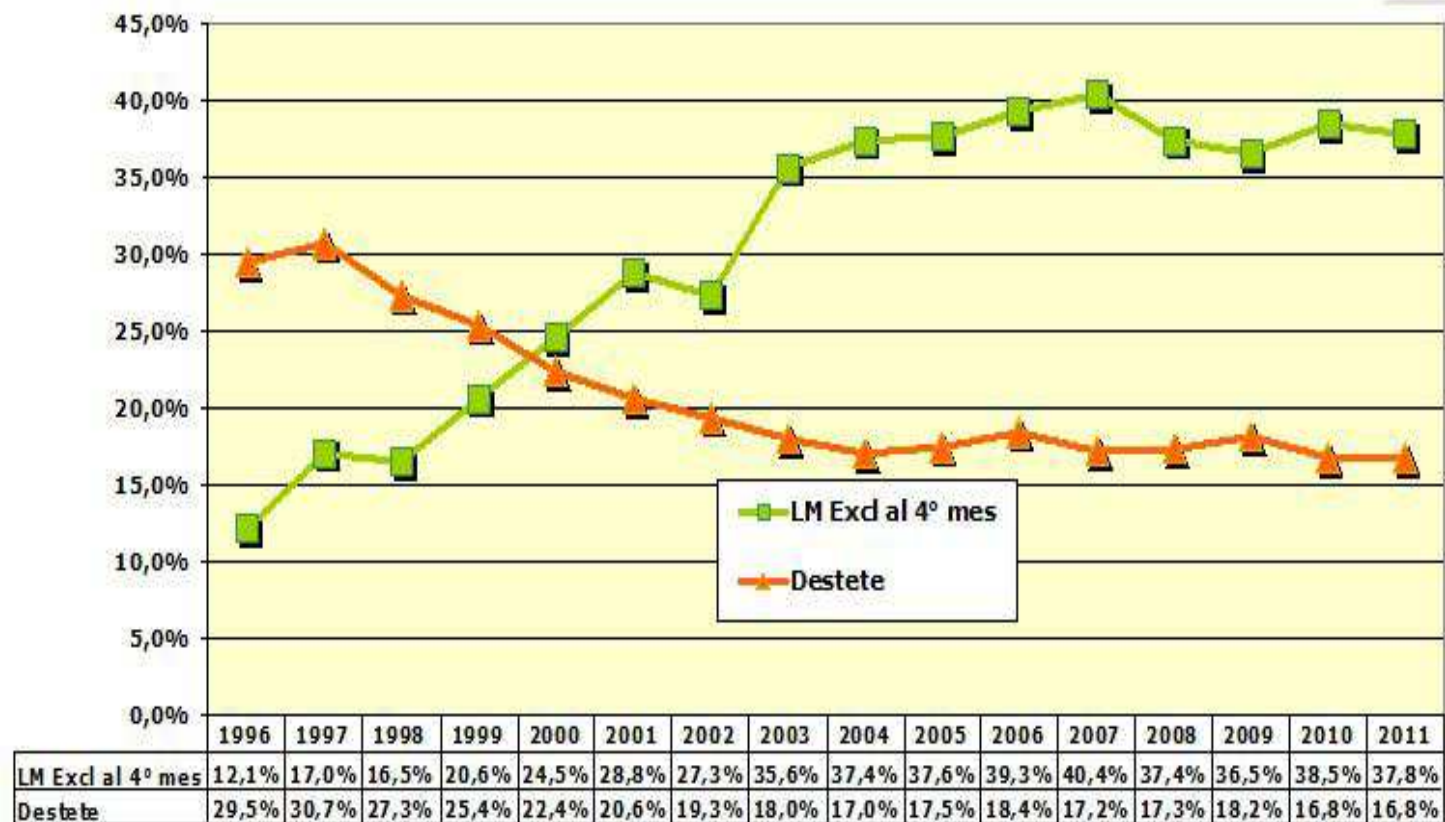

Estableciendo una **meseta** en el transcurso de estos 17 años

Prevalencia conurbano e interior

Evaluación de la Meta de Lactancia Materna – Año 2008

2008

Lactancia Materna a los 4 meses Conurbano vs. Interior

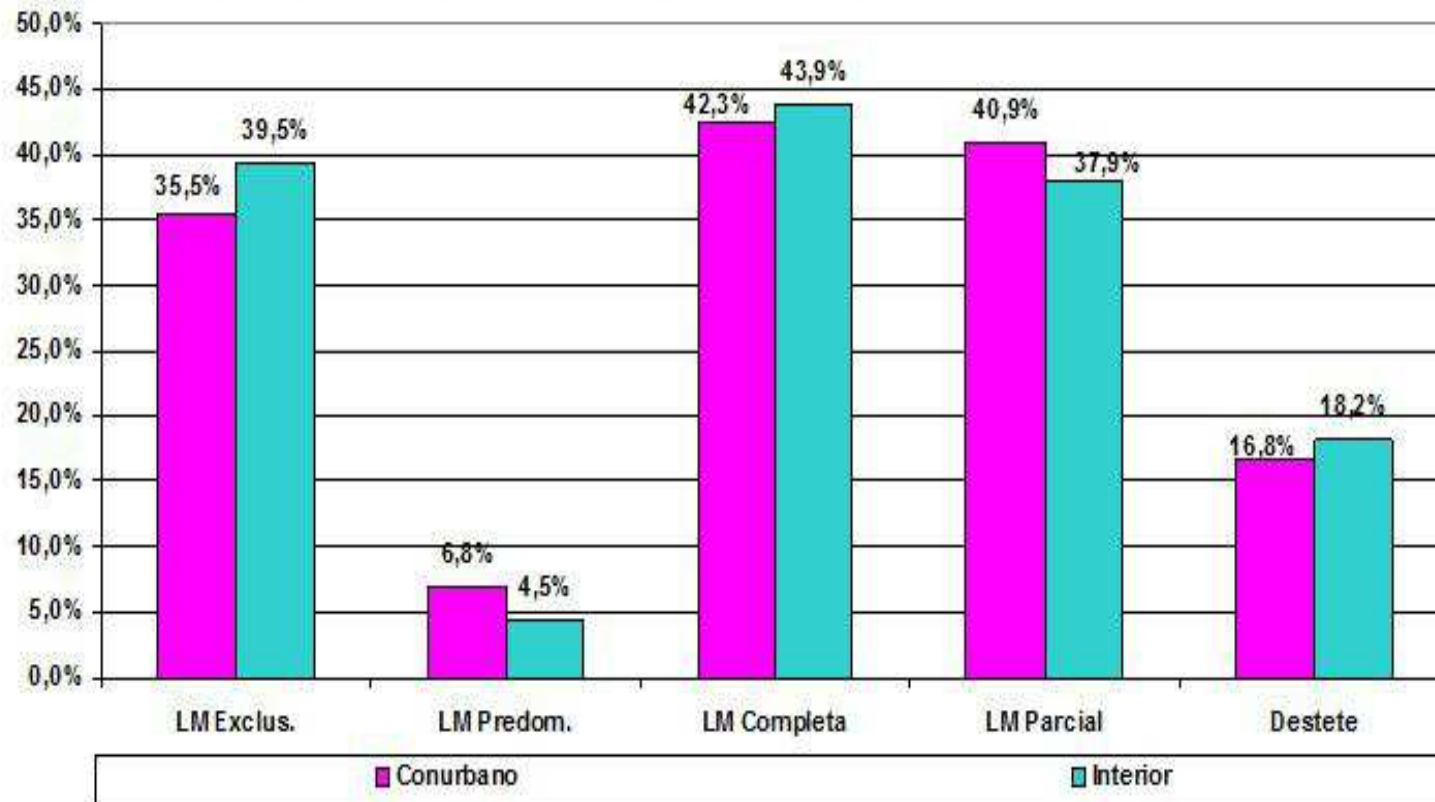

Prevalencia conurbano e interior

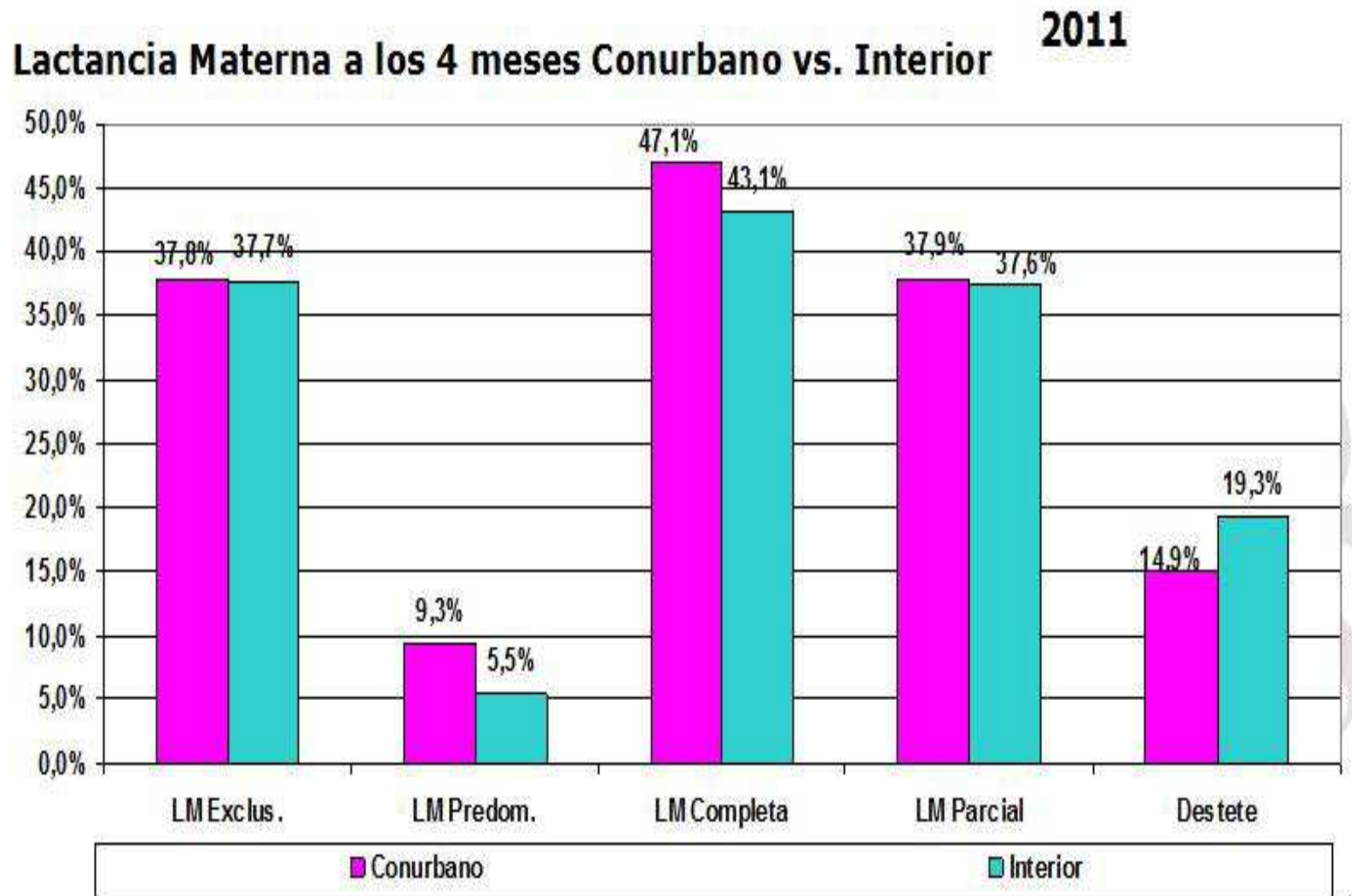

2008

Programa Materno Infantil de la Provincia de Buenos Aires
Evaluación de la Meta de Lactancia Materna - Año 2008

Prácticas de Alimentación en Niños y Niñas con Lactancia Materna Parcial

Edad [meses]	Pecho + Otra Leche	Pecho + Otro Alimento	Pecho + Leche + Otro Alimento
0	79,7%	7,1%	13,2%
2	93,6%	2,6%	3,9%
4	71,4%	11,1%	17,5%
6	11,1%	39,7%	49,2%
12	2,2%	30,8%	67,0%
18	2,3%	27,3%	70,4%

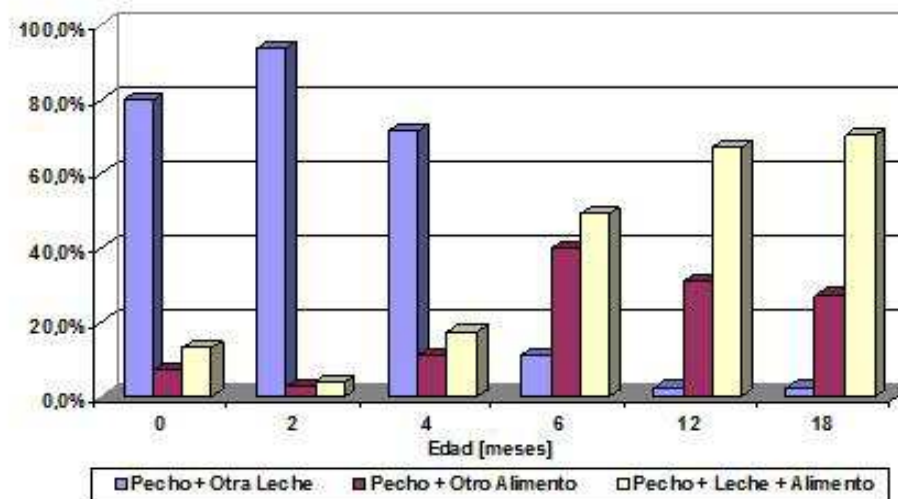

La **alimentación complementaria** también es evaluada en esta encuesta siendo incorporados otros alimentos desde edades tempranas

2011

Prácticas de Alimentación en Niños y Niñas con Lactancia Materna Parcial

Edad [meses]	Pecho + Otra Leche	Pecho + Otro Alimento	Pecho + Leche + Otro Alimento
0	73,4%	8,5%	18,1%
2	91,8%	2,7%	5,5%
4	74,1%	11,0%	14,9%
6	14,4%	36,5%	49,1%
12	2,1%	32,0%	65,9%
18	2,7%	30,6%	66,8%

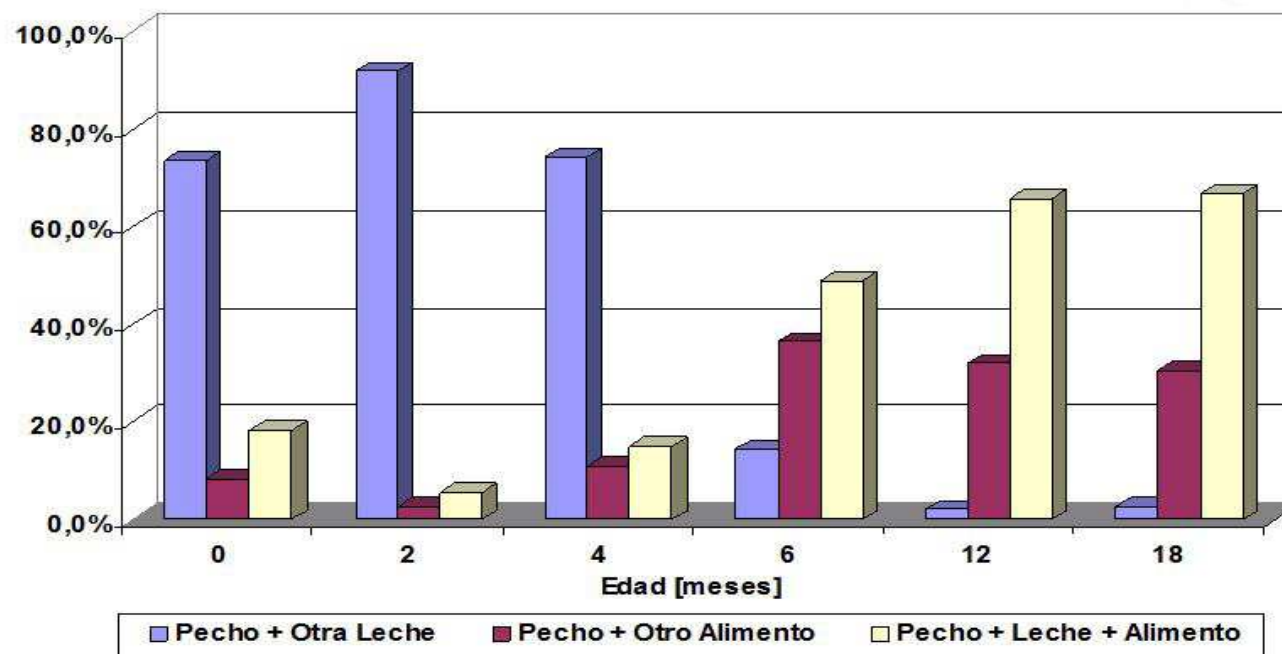

La **alimentación complementaria** también es evaluada en esta encuesta siendo incorporados otros alimentos desde edades tempranas

Introducción de semisólidos 2008

Incorporación de Semisólidos en Niños y Niñas

Edad [meses]	Reciben Semisólidos	Número de Niñas/as
0	6,0%	5151
2	2,9%	6777
4	15,4%	5894
6	77,6%	5173
12	95,7%	3573
18	97,0%	2373

Enculac 2008

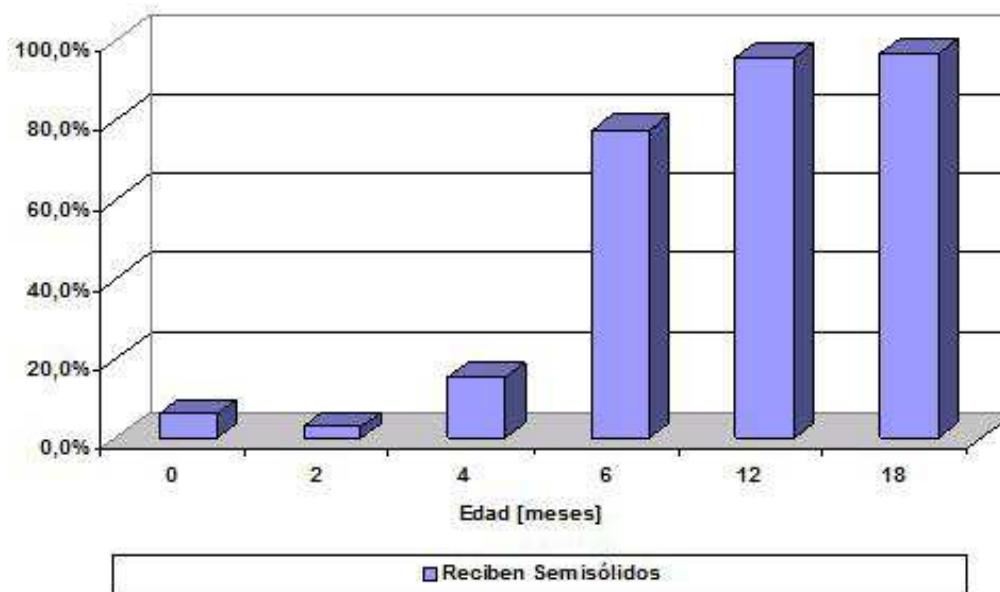

Introducción de semisólidos 2011

Aumentó el %
de los que
reciben
semisólidos al
4to mes desde
2008 un 3%

Incorporación de Semisólidos en Niños y Niñas

Edad [meses]	Reciben Semisólidos	Número de Niñas/as
0	9,8%	2489
2	3,5%	3694
4	12,8%	3376
6	71,9%	3108
12	95,4%	2219
18	96,9%	1588

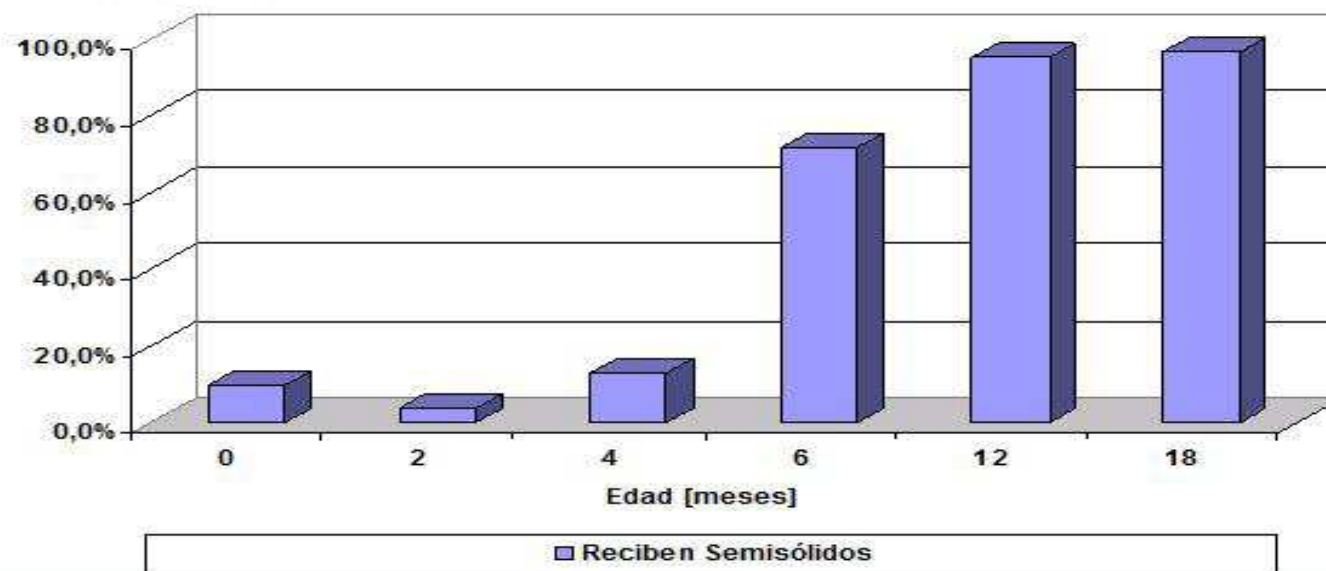

Programa Materno Infantil de la Provincia de Buenos Aires
Evaluación de la Meta de Lactancia Materna – Año 2011 – Informe Provincial



ENCULAC PREGUNTA ALTERNATIVA

Dirección de
**Maternidad Infancia
y Adolescencia**

Dirección Provincial de
Medicina Preventiva

Subsecretaría de
**Coordinación y
Atención de la Salud**

BUENOS AIRES SALUD

Buenos Aires
LA PROVINCIA

Se consultó si Usa chupete en 2006

Edad	Usa Chupete	No Usa Chupete	LME	Destete
0	1375 40.15 %	2050 59.85 %		
1	780 45.99 %	916 54.01 %		
2	2626 51.09 %	2514 48.91 %		
3	1047 47.85 %	1141 52.15 %		
4	2235 49.80 %	2253 50.20 %	39,3%	18,3%
5	1134 45.54 %	1356 54.46 %		

Los datos al 4to mes son representativos en los menores de dos años
En el 2006 se encontró que al cuarto mes el chupete estaba presente en un mas de un 40% aproximadamente

Se consultó en 2007 y 2008 x Colecho

2007					2008				
Edad	Duerme	No Duerme	LME	Destete	Edad	Duerme	No Duerme	LME	Destete
0	1984 45.19 %	2406 54.81 %			0	1948 41.80 %	2712 58.20 %		
1	1122 57.86 %	817 42.14 %			1	1128 50.58 %	1102 49.42 %		
2	3086 54.76 %	2550 45.24 %			2	3366 52.02 %	3105 47.98 %		
3	1442 56.00 %	1133 44.00 %			3	1363 51.13 %	1303 48.87 %		
4	2706 53.13 %	2387 46.87 %	40,4%	17,2%	4	2698 47.77 %	2950 52.23 %	37,2%	17,4%
5	1680 54.42 %	1407 45.58 %			5	1466 50.34 %	1446 49.66 %		

En el 2007 y 2008 se evaluó sobre colecho su uso fue detectado en un 53% y 47% respectivamente de los menores de cuatro meses. Y persistió en ese porcentaje en los menores de 2 años.

2009 se consultó se fuma en la casa?

Edad	Fuman en la casa	No Fuman en la casa	LME	Destete
0	930 29.85 %	2186 70.15 %		
1	624 37.19 %	1054 62.81 %		
2	1529 33.89 %	2983 66.11 %		
3	904 39.08 %	1409 60.92 %		
4	1401 35.35 %	2562 64.65 %	36,5%	18,2%
5	966 39.08 %	1506 60.92 %		

En el 2009 se evaluó si fumaban en la casa encontrándose que en el grupo de 4 meses un 35,35% lo hacia en la casa.

un 29,85% desde el nacimiento.

DESAFIO: Se consulta 2012

- Objetivo : Que influencia tiene en la LME y en destete?
- 2012 Cuantas madres trabajan fuera de casa?
- 2013 Recibió apoyo en LM?



Logros

- 17 AÑOS de
 - ENCULAC
 - celebrar la semana mundial
 - IHAMN
 - 10 pasos Innocenti
- 10 años de estrategias
 - CSAMN 2 años de certificación reciente
 - EMALyNP Nutrición – Curvas reciente
 - Comisión asesora de LM 2012

HOME

1991

1992

1993

1994

1995

1996

1997

1998

1999

2000

2001

2002

2003

2004

2005

2006

2007

2008

2009

2010

2011

Lugares de Provincia de Bs As y la SMLM

www.worldbreastfeedingweek.net

1 ro de Pcia Bs As -1996 Lactancia Materna: una responsabilidad de todos.

2-1997 Lactancia Materna: la manera natural. 2da ENCULAC --

3-1998 Lactancia Materna: la mejor inversión. Rep Niños Gonnet RSXI

4-1999 Lactancia Materna: educación para la vida. La Plata Pje dardo Rocha RS XI

5-2000 ¡Amamantar es tu derecho! Lujan Región Sanitaria VIIB

6-2001 Lactancia Materna en la era de la información. Junin RSIII

7-2002 Lactancia Materna: salud para las mujeres y sus hijos. Lanús RSVI

8-2003 La Lactancia Materna en un mundo globalizado. - Mar del Plata RSVIII

9-2004 "LM exclusiva: satisfacción, seguridad, sonrisas". San Fernando RSV

10-2005 LM y Alimentación complementaria, los alimentos de la familia: caseros,

seguros y saludables Merlo RS VIIA

11-2006 LM - 25 años vigilando el código" Necochea RS VIII

12-2007 Lactancia Materna, la primera hora salva un millón de bebés Adrogué RSVI

13-2008 LM, ¡¡Apoyando a la madre ganamos todos!! Rep Niños Gonnet RSXI

14-2009 LM en emergencia, salvavidas - Ensenada RSXI

15- 2010 CUMPLIMOS LOS 10 PASOS DE HOSPITAL AMIGO Y MAS!! Miramar RS VIII

16- 2011 . ¡COMUNICATE! LACTANCIA MATERNA: UNA EXPERIENCIA 3 D - Lincoln RSIV

17- 2012 LM, Comprendiendo el pasado, planificando el futuro (lecciones aprendidas,

desafíos pendientes) - Univ. La Matanza - San Justo RS XII



Alianza Mundial
pro Lactancia Materna

La Alianza Mundial pro Lactancia Materna (WABA) es una red global de individuos y organizaciones interesadas en la protección, promoción y apoyo de la lactancia materna en todo el mundo. WABA acción se basa en la Declaración de Innocenti, los Diez Pasos para Nutrir el Futuro y la Estrategia Mundial para la Alimentación del Niño y Joven. WABA tiene status consultivo con UNICEF y como ONG tiene status consultivo especial con el Consejo Económico y Social de las Naciones Unidas (ECOSOC).

◆ ◆ ◆
Para obtener más información,
póngase en contacto con:

WABA
PO Box 1200,
10850 Penang, Malaysia
Tel: 604-658 4816
Fax: 604-657 2655
E-mail: waba@waba.org.my
Web: www.waba.org.my

DESAFIOS

Objetivos de Desarrollo del Milenio



Erradicar la Pobreza y el Hambre



Mejorar la Salud Materna



Educación Primaria Universal

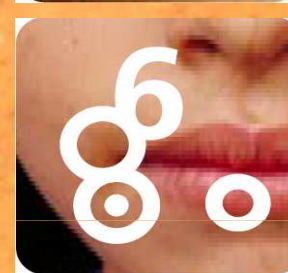

Combatir el VIH/SIDA, Malaria y otras Enfermedades



Equidad de Género y Empoderar a la Mujer



Garantizar la Sostenibilidad Ambiental



Reducir la Mortalidad Infantil



Fomentar una Alianza Global para el Desarrollo

Sumamos nuevas estrategias

- Maternidades Seguras y Centradas en la Familia
- Atención Primero Embarazada
- Centros de lactancia
- Residencias de madres
- Bancos de Leche Humana



El éxito de la vida no está en vencer siempre, sino en no desanimarse nunca.

Ten en cuenta estas tres cosas: **VVD**

Voluntad de cambio,

Valor

y

Decisión al actuar.

Soy alérgico al biberón.



*Teta, teta...
QUIERO TETA...*

Muchas Gracias

**Dirección Maternidad Infancia y Adolescencia
Pcia Bs As – Subprogr. LM**