

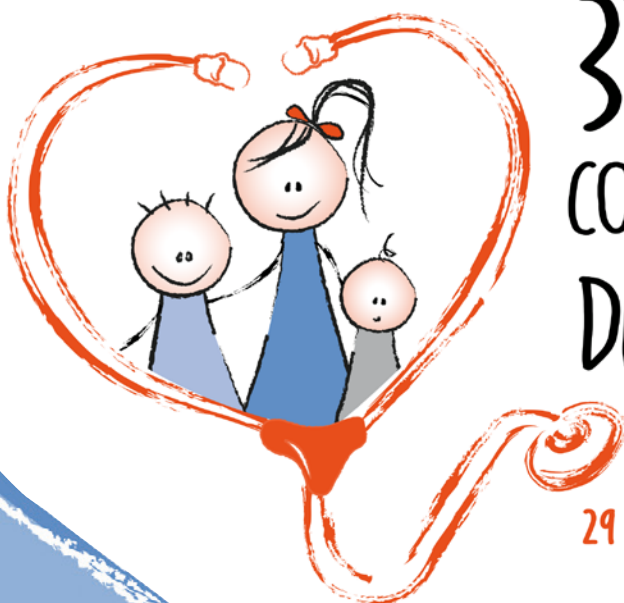

Sociedad Argentina de Pediatría

Dirección de Congresos y Eventos

Filial Mendoza



37° CONGRESO ARGENTINO DE PEDIATRÍA

MENDOZA - ARGENTINA - 2015

29 y 30 DE SEPTIEMBRE - 1 y 2 DE OCTUBRE

*Por un futuro mejor:
niñ@s y adolescentes saludables
en tiempos de cambio*

SEDES

- Hotel InterContinental (*Pérez Cuesta*)
- Village Cines (Av. Acceso Este, Villa Nueva)
Ciudad de Mendoza

PROGRAMA FINAL



ÍNDICE

.....

Autoridades	2
Mensaje de bienvenida	5
Declaraciones de Interés y Auspicios	6
Invitados del exterior	7
Información general y científica	8
Acto Inaugural	10
Acto de Clausura y Entrega de Premios	10
Conferencias	11
Reuniones de Subcomisiones, Comités y Grupos de Trabajo	13
Actividades para la comunidad	14
Actividades sociales y culturales	14
Planígrafo	17
Programa científico	21
Sesiones de Trabajos Libres	73
Índice de participaciones científicas	129
Índice de autores de trabajos libres	159
Simposios organizados por la industria farmacéutica	197
Empresas que participan en la exposición comercial	199
Plano sede del Congreso	200



AUTORIDADES

SOCIEDAD ARGENTINA DE PEDIATRÍA

COMISIÓN DIRECTIVA 2013 / 2015 ENTIDAD MATRÍZ

Presidenta

Dra. Ángela Gentile

Vicepresidente 1º

Dr. Jorge L. Cabana

Vicepresidenta 2º

Dra. Nélide Valdata

Secretaria General

Dra. Stella Maris Gil

Tesorero

Dr. Omar L. Tabacco

Protesorero

Dr. Walter O. Joaquin

**Secretario de
Educación Continua**

Dr. Carlos G. Wahren

**Secretario de
Actas y Reglamentos**

Dr. Mario H. Elmo

**Secretaria de Medios
y Relaciones Comunitarias**

Dra. Verónica Giubergia

**Secretaria de Relaciones
Institucionales**

Dra. Mariana Rodríguez Ponte

**Secretaria de Subcomisiones,
Comités y Grupos de Trabajo**

Dra. Carlota J. Russ

**Secretaria de Regiones,
Filiales y Delegaciones**

Dra. María E. Cobas

Vocal 1º

Dr. Daniel E. Stechina

Vocal 2º

Dra. Sandra I. Bufarini

Vocal 3º

Dra. Silvia Marchisone

Coordinadora Técnica

Dra. Adriana G. Afazani

DIRECCIÓN DE CONGRESOS Y EVENTOS

Director

Dr. Raúl S. Merech

Coordinadora

Dra. Lidia Parga

Asesores

Dra. Ana Ceballos

Dra. María Eugenia Cobas

Dra. Carmen de Cunto

Dr. Alejandro Lozano

Dr. Juan Ursomarso

SOCIEDAD ARGENTINA DE PEDIATRÍA

REGIÓN CENTRO-CUYO

Directora Titular

Dra. Cristina Iris Gatica

1º Directora Asociada

Dra. Fátima Vega

2º Directora Asociada

Dra. Susana Acosta

COMISIÓN DIRECTIVA FILIAL MENDOZA

Presidente

Dr. Héctor José Abate

Vicepresidenta

Dra. Ana Schroh

Secretaria General

Dra. Andrea Falaschi

Tesorera

Dra. Ana María Rosáenz

Protesorero

Dr. Luis A. Cima

Secretario Científico

Dr. Pablo Melonari

Secretaria de Comités y**Grupos de Trabajo**

Dra. Laura Benedetti

Secretaria de Actas

Dra. Carina Calvo

Secretario de**Relaciones Institucionales**

Dr. Luis Parra

Secretaria de Medios

Dra. Amalia Sobral

Secretaria de Publicaciones

Dra. Marisa Olguin

Secretaria de Biblioteca

Dra. Ana P. Houdek

Vocales Titulares

Dra. Liliana Soler

Dra. María Otilia Ranzuglia

Dra. Graciela Rosselli

Revisores de Cuenta

Dr. Rodolfo Cáceres

Dr. Humberto Cavagnaro



37° CONGRESO ARGENTINO DE PEDIATRÍA

Presidenta de Honor

Dra. Ángela Gentile

Comité de Honor

Dra. María Luisa Ageitos

Dr. Daniel Beltramino

Dr. Gustavo Guillermo Berri

Dr. Osvaldo Blanco

Dr. Gustavo Cardigni

Dr. José María Ceriani Cernadas

Dr. Jorge Chahla

Dr. Mario Grenoville

Dr. Eduardo Horenstein

Dr. Horacio Lejarraga

Dr. Juan Justo Marty Peña

Dra. María Cristina Mendez De Feu

Dra. Florentina Ponce Ruiz

Dr. Teodoro Puga

Dra. Margarita Ramonet

Dr. Roque Teixidor

Dra. María Tripoli De Principi

Dr. Juan Ursomarso

Presidente

Dr. Héctor José Abate

Vicepresidente 1°

Dr. Daniel Miranda Murillo

Vicepresidente 2°

Dr. Jorge L. Cabana

Secretaria General

Dra. Ana María Lores

Prosecretaria General

Dra. Stella Maris Gil

Secretaria Científica

Dra. Cristina Iris Gatica

Prosecretario Científico

Dr. Carlos Wahren

Tesorero

Dr. Omar Tabacco

Protesorero

Dr. Pablo Melonari

Secretaria de Actas

Dra. Ana María Rosáenz

Vocales

Dra. Susana Acosta

Dra. Laura Benedetti

Dr. Luis Armando Cima

Dra. Rosana Dutto

Dra. Mónica Meersohn

Dra. Amalia Ester Sobral De Quintana

Dra. Fátima Vega

Dra. Liliana Villafañe

Asesores del Comité Organizador

Dra. María Teresa Apaz

Dra. Ana Ceballos

Dra. María Eugenia Cobas

Dr. Pablo De La Colina

Dr. Ricardo Jarma

Dra. María Cristina Mendez De Feu

Dra. Ziomara Reeves

Dr. Juan Ursomarso

Integrantes del Comité Científico

Dra. Laura Alconcher

Dr. Sergio Alberto Birnbaum

Dr. Rodolfo Cáceres

Dr. Julio Cintioni

Dr. Juan Bautista Dartiguelongue

Dra. Andrea Falaschi

Dra. Marta Fracapani

Dr. Norberto Giglio

Dra. Patricia Goddard

Dr. Roberto Jabornisky

Dra. Myriam Lis Medina

Dra. Marta Mosciaro

Dr. Mario Polacov

Dra. Carlota Russ

Dra. María Graciela Saieg

Dra. Daniela Satragno

Dra. Ana Schroh

Dr. Luis Urrutia

Dr. Jorge Urrutigoity

Dra. Patricia Garramuño De Vallés

Integrantes del Comité Asesor

Regional - Región Centro Cuyo

Dra. Cristina Iris Gatica

Dra. Liliana Villafañe

Región Litoral

Dra. Judit Kupervaser

Dr. Otmar Bertero

Región Metropolitana

Dr. Leonardo Vázquez

Dr. Saúl Gleich

Región Noreste Argentino (NEA)

Dra. Mónica Beatriz Sprang

Dra. Alicia Nora Luis

Región Noroeste Argentino (NOA)

Dr. Miguel Leguizamón

Dr. Humberto Guerrero

Región Pampeana Norte

Dra. Stella Maris Torchia

Región Pampeana Sur

Dra. Mariana González

Dr. César Garat

Región Patagónica Andina

Dr. Luis Eduardo Díaz Dellacasa

Dra. Gabriela Giannini

Región Patagónica Atlántica

Dr. Héctor Tejada

Dr. Ernesto Rappallini

Subcomisión de Prensa, Difusión y Relaciones Comunitarias

Dra. Ana Paulina Houdek De Aguerre

Dra. Graciela Rosselli De Chabert

Subcomisión de Sede

Dra. María José Aguilar Fixman

Dra. Marisa Laura Olguín

Subcomisión de Actividades Culturales y Sociales

Dra. Sandra Flores

Dra. Marcela Pereyra

Evaluadores de trabajos libres

Dr. Néstor Abramovich

Dra. Marta Adragna

Dra. Delcys Albas Maubett

Dra. Laura Alconcher

Dr. Jaime Altcheh

Dra. María Julia Apkarian

Dra. Liliana Asís

Dra. Cristina Barreiro

Dr. Sergio Birnbaum

Dra. Mirta Borrás



Dra. Silvia Bravo
Dra. Miriam Bruno
Dra. Sandra Bufarini
Dr. Julio Busaniche
Dr. Rodolfo Cáceres
Dra. Miriam Calvari
Dr. Gustavo Cardigni
Dra. Edith Casas
Dra. Adriana Cattaino
Dra. Ana Ceballos
Dra. Marta Chorny
Dr. Luis Cima
Dr. Julio Cintioni
Dra. Patricia Climent
Dra. María Eugenia Cobas
Dr. Carlos Cobeñas
Dr. Marcelo Coirini
Dr. Eduardo Cuestas
Dr. Daniel D'Agostino
Dr. Juan Bautista Dartiguelongue
Lic. Liliana Del Valle Rodríguez
Dr. Héctor Díaz
Dra. Graciela Elena
Dr. Alejandro Ellis
Dr. Mario Elmo
Dra. Gabriela Ensink
Dr. Alfredo Eymann
Dra. Andrea Falaschi
Dra. Claudia Ferrario
Dr. Fernando Ferrero
Dr. Carlos Figueroa Turienzo
Dra. Marta Fracapani
Dra. Raquel Furnes de Valles
Dr. Facundo García Bournissen

Dra. Patricia Garramuño de Vallés
Dra. Cristina Gatica
Dra. Ana Giachetti
Dr. Norberto Giglio
Dra. Stella Maris Gil
Dra. Verónica Giubergia
Dr. Saúl Gleich
Dra. Patricia Goddard
Dr. Guillermo Goldfarb
Dra. Wanda Goldman
Dra. Norma González
Dra. Lidia González
Dr. Pablo González Aguilar
Dr. Carlos Grandi
Dra. Fernanda Greco
Dra. Karina Gutson
Dr. Thomas Iolster
Dr. Roberto Jabornisky
Dr. Walter Joaquin
Dr. Alejandro Lozano
Dra. Silvia Marchisone
Dr. Gabriel Marciano
Dra. Silvia Meiorin
Dr. Daniel Miranda
Dr. José Moltedo
Dra. Graciela Morales
Dr. Rodolfo Pablo Moreno
Dra. Laura Moreno
Dr. Antonio Morilla
Dra. Silvia Morise
Dra. Marta Mosciaro
Dra. Valeria Mülli
Dr. Jorge Nasanovsky
Dr. Tomás Newkirk

Dra. Fabiana Ossorio
Dra. Blanca Ozuna
Dra. Rosa Pappolla
Dra. Lidia Parga
Dr. Claudio Pedra
Lic. Silvia G. Perez
Dra. Viviana Pipman
Dr. Mario Polacov
Dra. Margarita Ramonet
Dr. Fernando Rentería
Dra. Mariana Rodríguez Ponte
Dra. Viviana Romanín
Dra. Ana María Rosáenz
Dra. Norma Rossato
Dra. Adriana Roussos
Dr. Hernán Rowensztein
Dra. Amalia Ruiz
Dra. Carlota Russ
Dra. Graciela Saieg
Dra. Irma Saldungaray
Dra. Silvia Noemí Santos
Dr. Ricardo Saranz
Dra. Daniela Satragno
Dra. Ana Schroh
Dr. Daniel Stechina
Dr. Omar Tabacco
Dr. Luis Urrutia
Dr. Santiago Vidaurreta
Dra. Liliana Villafañe
Dra. Mabel Villasboas
Dr. Carlos Wahren
Dra. Ingrid Waisman
Dr. Claudio Zeltman



MENSAJE DE BIENVENIDA



Estimados colegas:

La Sociedad Argentina de Pediatría les da la bienvenida a su más importante evento científico, el **37° Congreso Argentino de Pediatría**. Mendoza, sede del mismo, los recibe con su belleza y cordialidad y los invita a vivir y compartir las intensas jornadas programadas.

El conocimiento de nuestra realidad actual y la necesidad de dar una respuesta adecuada a la misma, inspiró el lema del congreso *“Por un futuro mejor: niñ@s y adolescentes saludables en tiempos de cambio”*. Para su desarrollo, el Comité Científico realizó una cuidadosa selección de temas, convocando a pediatras clínicos, especialistas, epidemiólogos y otros profesionales del área de la salud, líderes en su campo de acción. Sus aportes se verán reflejados en los cursos, talleres, jornadas, sesiones interactivas, mesas redondas y pasando revistas.

La práctica y la aplicabilidad de las distintas propuestas será la clave en las sesiones de diálogo con expertos.

Las conferencias de los invitados extranjeros y nacionales, reconocidos internacionalmente, nos aportarán la visión académica imprescindible para enriquecer nuestra formación profesional.

Este promete ser uno de los programas de pediatría más rico, innovador y comprometido con el pediatra y su realidad, surgido del aporte temático de los comités científicos y grupos de trabajo.

El Congreso, inspirado en un espíritu federal, es la oportunidad para que los profesionales de las distintas provincias del país puedan mostrar sus experiencias e investigaciones a través de las presentaciones orales breves y en la recorrida de posters digitales. Esta instancia, será un momento de encuentro diferente, donde podrán dialogar sobre la manera de enfocar y resolver los problemas que se presentan en las distintas regiones.

Agradecemos la presencia de ustedes dado que son la clave para que sea un Congreso exitoso.

Disfruten Mendoza, encuéntrense con amigos, hagan nuevos amigos, aprendan de lo nuevo que se está haciendo en lo científico, compartan experiencias y cuando llegue el momento de la partida podrán irse, quizás, con ideas renovadas y porque no con nuevas oportunidades. De lo que no tenemos dudas es que definitivamente recordarán los grandes momentos vividos.

Dr. Héctor José Abate

Presidente

37° Congreso Argentino de Pediatría



DECLARACIONES DE INTERÉS Y AUSPICIOS

.....

INTERÉS NACIONAL

- Ministerio de Salud de la Nación - Decreto Nº 101/85 (1517/94)- Resolución Nº 505/15

INTERÉS PROVINCIAL

- Ministerio de Salud de la Provincia de Buenos Aires - Resolución Nº 3734/15
- Honorable Legislatura de Formosa - Interés legislativo - Resolución Nº 2651

INTERÉS EDUCATIVO

- Gobernación de la Provincia de Mendoza - Dirección General de Escuelas

INTERÉS TURÍSTICO

- Gobernación de la Provincia de Mendoza - Ministerio de Turismo

AUSPICIOS

- Asociación Latinoamericana de Pediatría (ALAPE)
- Círculo Médico de Mendoza - Resolución Nº 02/2015
- Gobierno de la Ciudad de Buenos Aires - Resolución Nº 1632/MEGC/13
- Gobernación de la Provincia de Entre Ríos - Resolución Nº 923- Expediente Nº 1685610
- Gobernación de la Provincia de Neuquén - Expediente Nº 4400-003240/2015 con Disposición Nº 714/15
- Instituto Universitario de Ciencias de la Salud Fundación Barceló - Resolución Nº 5796/15
- Instituto Universitario Escuela de Medicina del Hospital Italiano
- Ministerio de Salud pública - Gobierno de San Juan - Resolución Nº 1185-MSP-15
- Ministerio de Salud pública - Gobierno de Tucumán - Resolución Nº 5449/21-MSP
- Municipalidad de Luján de Cuyo - Decreto Nº 508-2015
- Organización Panamericana de la Salud-Organización Mundial de la Salud (OPS/OMS)
- Pontificia Universidad Católica Argentina "Santa María de los Buenos Aires" - Resolución Acta Nº 234
- Región Sanitaria VII - Disposición Nº 182/2015
- Sociedad Argentina de Diabetes - Capítulo Cuyo
- Sociedad Argentina de Evaluadores de Salud
- Sociedad Argentina de Ortodoncia
- Sociedad de Radiología de Mendoza
- UNICEF
- Universidad Católica de Santiago del Estero - Resolución Nº 151-2015
- Universidad del Aconagua - Resolución Nº 028
- Universidad del Salvador- Resolución Nº 220/15
- Universidad ISalud
- Universidad Juan Agustín Maza - Resolución Nº 170
- Universidad Maimónides
- Universidad Nacional de Córdoba - Resolución Nº 461
- Universidad Nacional de Cuyo - Resolución Nº 949
- Universidad Nacional de Entre Ríos - Resolución Nº 115/15
- Universidad Nacional de la Patagonia Austral - Resolución Nº 0277/15
- Universidad Nacional de La Plata - Resolución Nº 371/15
- Universidad Nacional de Rosario - Resolución Nº 1760/2015
- Universidad Nacional de Salta - Resolución Nº 0373-15
- Universidad Nacional de San Juan - Resolución Nº 598/2015-R
- Universidad Nacional de San Luis - Resolución Nº 310
- Universidad Nacional de Tucumán - Resolución Nº 1517/2015
- Universidad Nacional del Litoral - Resolución Nº 189
- Universidad Nacional del Sur - Resolución Nº 571

ADHESIONES

- Asociación Odontológica Argentina - Nota Nº 80/15
- Ministerio de Salud de la Provincia de Córdoba - Resolución Nº 357/15
- Universidad Nacional de Jujuy - Resolución Rectoral Nº 435/15



INVITADOS DEL EXTERIOR



Dr. Steven Black
Profesor adjunto en el Centro de Salud Global del Niño,
Cincinnati Children's Hospital Medical Center ,
Cincinnati-Ohio - USA
"Science Board Brighton Collaboration"
(Estados Unidos)



Dr. Hazen Ham
Secretario ejecutivo
Global Pediatric Education Consortium (GPEC)
(Estados Unidos)



Dr. Dioclecio Campos Junior
Master y Doctorado en Pediatría
Consejero de Asuntos Parlamentarios
Sociedad Brasileira de Pediatría
(Brasil)



Dra. Dodi Meyer
Profesora asociada en Columbia University
Medical Center y Medica ayudante
Morgan Stanley New York Presbyterian
Hospital, Columbia campus.
Directora de Community Pediatrics
Miembro de Division of Child and Adolescent
Health en Washington Heights, Northern
Manhattan.
(Estados Unidos)



Dr. Carlos Castillo Durán
Profesor Médico pediatra
Magister en Nutrición Humana INTA
Universidad de Chile
Profesor titular de Pediatría y Nutrición
Director del Programa de Especialización
en Nutrición Clónica del Niño y adolescente.
(Chile)



Dr. James Perrin
Presidente electo de la
American Academy of Pediatrics
Profesor de Pediatría en Harvard Medical
School, Departament of Pediatrics,
Harvard Medical School
MassGeneral Hospital for Children
Boston, Massachusetts
(Estados Unidos)



Dr. Lorne Clarke
Profesor de Genética Médica en Universidad
de British Columbia, Canadá.
Geneticista Clínico y Bioquímico en el
"Provincial Medical Genetics Program"
para la provincial de British Columbia,
Universidad de British Columbia,
Departamento de Genética Médica
(Canadá)



Dra. María Elena Santolaya de Pablo
Médica Infectóloga Pediatra
Jefa de Unidad de Infectología en el Hospital
de Niños Dr. Luis Calvo Mackenna, Chile
Directora Departamento de Pediatría y Cirugía
Infantil, Campus Oriente, Universidad de Chile
Miembro del Consejo Superior de Ciencia y
Desarrollo Tecnológico de Chile, de Conicyt
2013-2016
(Chile)



Dra. Nora Esteban
Profesora de Pediatría
Facultad de Medicina Albert Einstein,
New York, USA.
Jefa de División, Medicina Hospitalaria
Directora, Sección de Liderazgo,
Compromiso & Diversidad (L.E.A.D.)
Hospital de Niños de Montefiore,
New York, USA
(Estados Unidos)



Dr. Joseph Schneider
Ex chair
Council on Clinical Information Technology
American Academy of Pediatrics
(Estados Unidos)



INFORMACIÓN GENERAL Y CIENTÍFICA

SEDES

Hotel InterContinental

Pérez Cuesta

Ciudad de Mendoza - Provincia de Mendoza

Village Cines

Av. Acceso Este, Villa Nueva

Ciudad de Mendoza - Provincia de Mendoza

UBICACIÓN DE SALONES Y SECTORES

Sector	Salón	Piso	Sede
Salones de Sesiones Científicas	Sol A	1º piso	Hotel InterContinental
	Sol B	1º piso	Hotel InterContinental
	Sol C	1º piso	Hotel InterContinental
	Sol D	1º piso	Hotel InterContinental
	Sol E	1º piso	Hotel InterContinental
	Los Cerros A	1º piso	Hotel InterContinental
	Los Cerros B	1º piso	Hotel InterContinental
	Los Cerros C	1º piso	Hotel InterContinental
	Vistalba	1º piso	Hotel InterContinental
	Luján	1º piso	Hotel InterContinental
	Agrelo	1º piso	Hotel InterContinental
	Pedriel	1º piso	Hotel InterContinental
	Sala 6	1º piso	Village Cines
	Sala 7	1º piso	Village Cines
	Sala 8	1º piso	Village Cines
Sala 9	1º piso	Village Cines	
Sala 10	1º piso	Village Cines	
Secretaría General	Foyer	planta baja	Hotel InterContinental
Secretaría Científica	Álamos	1º piso	Hotel InterContinental
Oficina de Recepción de Material Audiovisual	Plátanos	1º piso	Hotel InterContinental
	Foyer	1º piso	Village Cines
Stand Sociedad Argentina de Pediatría	Foyer	planta baja	Hotel InterContinental
Centro de Informes	Foyer	planta baja	Hotel InterContinental
Exposición Comercial	Foyer	1º piso	Hotel InterContinental

SECRETARÍA GENERAL

Está ubicada en el Hotel InterContinental.

Atiende todo lo relacionado con acreditaciones, inscripciones, información general y certificados.

Horario de funcionamiento:

Martes 29 de septiembre 7:30 a 18:00

Miércoles 30 de septiembre 7:30 a 18:00

Jueves 1 de octubre 8:00 a 17:30

Viernes 2 de octubre 8:00 a 18:00



SECRETARÍA CIENTÍFICA

Está ubicada en el salón Álamos (1° piso) del Hotel InterContinental.

Atiende todo lo relacionado con el desarrollo del programa, funcionamiento de las salas y las necesidades y consultas de los integrantes del Programa Científico.

Horario de funcionamiento:

Martes 29 de septiembre	7:30 a 18:00
Miércoles 30 de septiembre	7:30 a 18:00
Jueves 1 de octubre	8:00 a 17:30
Viernes 2 de octubre	8:00 a 18:00

OFICINAS DE RECEPCIÓN DE MATERIAL AUDIOVISUAL

Están ubicadas en el Salón Plátanos (1° piso) del Hotel InterContinental y en el Salón Foyer del Village Cines (1° piso).

Todos los relatores deben concurrir para presentar el material por lo menos 1 (una) hora antes del inicio de la sesión correspondiente. Aquellas presentaciones que se desarrollen en el primer horario de la mañana deberán entregarse el día anterior.

Horario de funcionamiento:

Martes 29 de septiembre	7:30 a 18:00
Miércoles 30 de septiembre	7:30 a 18:00
Jueves 1 de octubre	8:00 a 17:30
Viernes 2 de octubre	8:00 a 18:00

CREDENCIALES

Serán exigidas sin excepción para el ingreso a todas las sesiones del Congreso.

HORARIOS

Los tiempos y horarios establecidos en el Programa Científico serán respetados estrictamente.

IDIOMA OFICIAL / TRADUCCIÓN

El idioma oficial del Congreso es el castellano. Habrá traducción simultánea inglés / castellano durante las sesiones en las que participa un invitado de habla inglesa. Están identificadas en el programa con este símbolo

Para retirar los receptores de traducción **es indispensable** dejar un documento con foto que le será devuelto contra la entrega del aparato. Solicitamos no comprometer al personal ya que no se hará ningún tipo de excepción.

CERTIFICADOS

Se entregarán certificados a todos los inscriptos al Congreso. Se podrán retirar en la Secretaría General del Congreso desde el viernes 2 de octubre a partir de las 10:00.

Los certificados que no se retiren durante el Congreso podrán ser solicitados en la sede de la Sociedad Argentina de Pediatría Entidad Matriz a partir del lunes 19 de octubre en el horario de 12:00 a 19:00 o bien **podrán ser descargados** directamente desde la página web de la Sociedad Argentina de Pediatría: <https://sap2.org.ar/l2/certificados.php>

ACTIVIDADES CIENTÍFICAS DEL

MARTES 29 DE SEPTIEMBRE

Se entregarán certificados por la asistencia a Jornadas, Cursos, Curso Interactivos o Reunión del día martes 29 de septiembre.

CONSTANCIAS DE ASISTENCIA

Se entregarán **sólo por expreso pedido** del participante. Deberá solicitarla en la Secretaría General antes del viernes 2 de octubre a las 10:00.

CERTIFICADOS DE PARTICIPACIONES CIENTÍFICAS

Todos los participantes del Programa Científico recibirán el correspondiente certificado al finalizar la sesión.

TRABAJOS LIBRES

Los trabajos libres se presentan en las modalidades: Presentación Oral Breve y Recorrida de Póster Digital.

CERTIFICADOS DE TRABAJOS LIBRES

Se extenderá **un único certificado por Trabajo Libre** con la nómina completa de autores que figuran en el resumen enviado. No se realizarán copias para los coautores. El certificado se entregará al relator al finalizar la sesión correspondiente.

CENTRO DE INFORMES

Está ubicado en el foyer de ingreso (*planta baja*) del Hotel InterContinental.

Puede solicitar información relacionada al Congreso como así también orientación e información general de la ciudad de Mendoza.

STAND DE LA SOCIEDAD ARGENTINA DE PEDIATRÍA

Visite el Stand de la Sociedad Argentina de Pediatría ubicado en el Foyer de planta baja del Hotel InterContinental.

FOTOGRAFÍA / FILMACIÓN

Le recordamos que no está permitido sacar fotos o filmar las sesiones científicas del Congreso.

Un equipo de filmación y fotografía ha sido contratado para tal fin.

FILMACIÓN DE LAS ACTIVIDADES CIENTÍFICAS

La FILMACIÓN de las actividades de este Congreso (conferencias, mesas redondas, etc.) autorizadas por los relatores se publicarán en la página web de la Sociedad Argentina de Pediatría (www.sap.org.ar). Para acceder a ellas deberá ingresar al Campus Virtual de la Sociedad desde la sección CONGRESOS de nuestra página web.

La Sociedad Argentina de Pediatría no se hace responsable por accidentes personales, pérdidas, daños a bienes y hurtos de las pertenencias de las personas que asistan a los congresos, eventos o reuniones en general que organice la entidad, cualquiera sea el motivo de su presencia en los mismos y que pudiesen producirse dentro o fuera de las instalaciones previstas para su realización.



ACTO INAUGURAL

.....

Martes 29 de septiembre

18:00

Salón Sol

(1° piso - Hotel InterContinental)

Palabras de las autoridades

Espectáculo musical

Coro de niños de la Universidad Nacional de Cuyo

Dirección: Profesora Ángela Burgoa

Asistente de Dirección: Profesora Graciana Raimondo

Preparación vocal: Licenciada Marcela Carrizo

Pianista: Mariano Colombo

Secretaria: Profesora Luciana Orellana Lanús

Quinteto de vientos Aconcagua de la Universidad Nacional de Cuyo

ACTO DE CLAUSURA

.....

Viernes 2 de octubre

18:00

Salón Sol

(1° piso - Hotel InterContinental)

Palabras de las autoridades

Entrega del Premio y Accésit

37° Congreso Argentino de Pediatría

Entrega de Premio

**1° Concurso de Cortometrajes para Escuelas Secundarias,
hecho por adolescentes para adolescentes**



CONFERENCIAS

MIÉRCOLES 30 DE SEPTIEMBRE

CONFERENCIA: Efectos de la pobreza y la salud sobre el desarrollo infantil <i>Dr. James Perrin</i> 12:15 a 13:15 - Salón Sol A-B-C (1° piso - Hotel InterContinental)		039
CONFERENCIA: Óptima fármaco vigilancia de seguridad de vacunas: por qué es importante y cómo hacerlo <i>Dr. Steven Black</i> 12:15 a 13:15 - Salón Sol D-E (1° piso - Hotel InterContinental)		040
CONFERENCIA: Cultural: cómo achicar la brecha en la relación médico paciente <i>Dra. Dodi Meyer</i> 12:15 a 13:15 - Salón Los Cerros A-B-C (1° piso - Hotel InterContinental)		041
CONFERENCIA: Enfermedad meningocócica...desde la prevención al tratamiento <i>Dra. María Elena Santolaya de Pablo</i> 12:15 a 13:15 - Sala 10 (1° piso - Village Cines)		046

JUEVES 1 DE OCTUBRE

CONFERENCIA: Epidemia creciente de las enfermedades crónicas en niños y sus implicancias para su prevención y cuidado <i>Dr. James Perrin</i> 12:15 a 13:15 - Salón Sol A-B-C (1° piso - Hotel InterContinental)		090
CONFERENCIA: Del síntoma común a la sospecha de enfermedades raras <i>Dr. Lorne Clarke</i> 12:15 a 13:15 - Salón Sol D-E (1° piso - Hotel InterContinental)		091
CONFERENCIA: Mejorando la calidad de servicios: ¿simplemente una moda o una necesidad imperativa? <i>Dra. Nora Esteban</i> 12:15 a 13:15 - Salón Los Cerros A-B-C (1° piso - Hotel InterContinental)		092
CONFERENCIA: Nuevos paradigmas democráticos en gestión de salud <i>Dra. Marta Fracapani</i> 12:15 a 13:15 - Sala 6 (1° piso - Village Cines)		093
CONFERENCIA: Tareas del pediatra en desarrollo infantil <i>Dr. Horacio Lejarraga</i> 12:15 a 13:15 - Sala 8 (1° piso - Village Cines)		095
CONFERENCIA: El estrés tóxico en la infancia <i>Dr. Dioclesio Campos Junior</i> 12:15 a 13:15 - Sala 9 (1° piso - Village Cines)		096
CONFERENCIA: ¿Cómo abordar el diagnóstico y análisis de la cultura en servicios perinatólogicos? <i>Dra. Zulma Ortiz</i> 12:15 a 13:15 - Sala 10 (1° piso - Village Cines)		097





CONFERENCIA: La vacunación de embarazadas: el potencial para la protección contra influenza, estreptococo del grupo B y virus sincitial respiratorio <i>Dr. Steven Black</i> 16:30 a 17:30 - Salón Sol A-B-C (1° piso - Hotel InterContinental)		110
CONFERENCIA: Implementación de historia clínica electrónica en pediatrias. Lecciones aprendidas <i>Dr. Joseph Schneider</i> 16:30 a 17:30 - Salón Sol D-E (1° piso - Hotel InterContinental)		111
CONFERENCIA: Estándares globales en formación y práctica pediátrica: el enfoque del siglo XXI <i>Dr. Hazen Ham</i> 16:30 a 17:30 - Salón Los Cerros A-B-C (1° piso - Hotel InterContinental)		112

VIERNES 2 DE OCTUBRE

CONFERENCIA: Adultos sanos a partir de una nutrición infantil saludable <i>Dr. Carlos Castillo Durán</i> 11:45 a 12:45 - Salón Sol A-B-C (1° piso - Hotel InterContinental)		136
CONFERENCIA: Tiempo: evolución y esperanza <i>Lic. Josefina Semillán de Dartiguelongue</i> 11:45 a 12:45 - Salón Sol D-E (1° piso - Hotel InterContinental)		137
CONFERENCIA: El observatorio de la infancia: un desafío para nuestra Sociedad <i>Dra. Ángela Gentile</i> 11:45 a 12:45 - Salón Los Cerros A-B-C (1° piso - Hotel InterContinental)		138

Los Congresos y Eventos de la
Sociedad Argentina de Pediatría
ha sido declarado

LIBRE DE HUMO DE TABACO



Se ruega no fumar durante el Evento

Al ingresar a los
Salones de Sesiones

APAGUE SU CELULAR





REUNIONES DE SUBCOMISIONES, COMITÉS Y GRUPOS DE TRABAJO HOTEL INTERCONTINENTAL

.....

COMITÉS

Adolescencia

Secretaria: *Dra. Valeria Mülli*
Miércoles 30 de septiembre - 18:00 a 20:00
Salón Sol A-B-C (1° piso)

Alergia

Secretario: *Dr. Ricardo Saranz*
Miércoles 30 de septiembre - 18:00 a 20:00
Salón Sol A-B-C (1° piso)

Crecimiento y Desarrollo

Secretaria: *Dra. Liliana Villafañe*
Jueves 1° de octubre - 18:00 a 20:00
Salón Los Cerros A-B-C (1° piso)

Emergencias y Cuidados Críticos

Secretaria: *Dra. Silvia Noemí Santos*
Jueves 1° de octubre - 18:00 a 20:00
Salón Los Cerros A-B-C (1° piso)

Gastroenterología

Secretaria: *Dra. Raquel Furnes*
Miércoles 30 de septiembre - 18:00 a 20:00
Salón Sol D-E (1° piso)

Hepatología

Secretaria: *Dra. Silvia Morise*
Jueves 1° de octubre - 18:00 a 20:00
Salón Sol D-E (1° piso)

Infectología

Secretaria: *Dra. Miriam Bruno*
Miércoles 30 de septiembre - 18:00 a 20:00
Salón Sol D-E (1° piso)

Medicina del Deporte

Secretaria: *Dra. Elsa Galindo*
Miércoles 30 de septiembre - 18:00 a 20:00
Salón Sol A-B-C (1° piso)

Medicina Interna

Secretario: *Dr. Néstor Abramovich*
Jueves 1° de octubre - 18:00 a 20:00
Salón Sol D-E (1° piso)

Neumonología

Secretario: *Dr. Fernando Vila*
Miércoles 30 de septiembre - 18:00 a 20:00
Salón Sol D-E (1° piso)

Nutrición

Secretaria: *Dra. Blanca Ozuna*
Jueves 1° de octubre - 18:00 a 20:00
Salón Sol D-E (1° piso)

Pediatría General Ambulatoria

Secretaria: *Dra. Marta Chorny*
Jueves 1° de octubre - 18:00 a 20:00
Salón Sol A-B-C (1° piso)

Prevención de Lesiones

Secretario: *Dr. Daniel Miranda*
Miércoles 30 de septiembre - 18:00 a 20:00
Salón Sol D-E (1° piso)

Salud Infantil y Ambiente

Secretaria: *Dra. Mirta Borrás*
Jueves 1° de octubre - 18:00 a 20:00
Salón Sol A-B-C (1° piso)

GRUPOS DE TRABAJO

Adicciones

Secretaria: *Dra. María Verónica Torres Cerino*
Jueves 1° de octubre - 18:00 a 20:00
Salón Sol A-B-C (1° piso)

Discapacidad

Secretaria: *Dra. Paula Urrestarazu*
Miércoles 30 de septiembre - 18:00 a 20:00
Salón Sol A-B-C (1° piso)



ACTIVIDADES PARA LA COMUNIDAD

Taller: Crianza y alimentación de niños

Lunes 28 de septiembre - 08:00 a 14:00

Sede: Hospital Pediátrico "Dr. H. Notti" - Salón A

Av. Bandera de los Andes 2603, Guaymallén, Ciudad de Mendoza

Actividad para Agentes Sanitarios, Docentes y toda la familia con asistencia libre organizada por Sociedad Argentina de Pediatría (SAP)

Taller: Dialogando sobre enfermedades digestivas

Martes 29 de septiembre - 08:00 a 12:30

Sede: Universidad J. A. Maza - Salón Campo de Deportes - Salón 1

Adolfo Calle 4136, Guaymallén, Ciudad de Mendoza

Actividad para Agentes Sanitarios, Docentes, Mamás y Público en general con asistencia libre organizada por Sociedad Argentina de Pediatría (SAP)

Taller: Hogar seguro: ¿cómo lograrlo?

Miércoles 30 de septiembre - 08:00 a 12:30

Sede: Universidad J. A. Maza - Salón Campo de Deportes - Salón 1

Adolfo Calle 4136, Guaymallén, Ciudad de Mendoza

Actividad para Agentes Sanitarios, Docentes, Mamás y Público en general con asistencia libre organizada por Sociedad Argentina de Pediatría (SAP)

Mega Curso de Reanimación Cardiopulmonar Básica para la Comunidad

"30 minutos de su vida, pueden salvar una vida"

Miércoles 30 de septiembre - 09:00 a 17:00

Sede: Hospital Pediátrico "Dr. H. Notti" - Salón A

Av. Bandera de los Andes 2603, Guaymallén, Ciudad de Mendoza

Actividad organizada por Sociedad Argentina de Pediatría (SAP)

Colaboración: Fundación Hospital Garrahan

Actividad para la Comunidad en general

Taller: El docente frente a la violencia escolar

Jueves 1º de octubre - 08:00 a 12:30

Sede: Universidad J. A. Maza - Salón Campo de Deportes - Salón 1

Adolfo Calle 4136, Guaymallén, Ciudad de Mendoza

Actividad para Comunidad de educadores, profesores, maestros, directivos, preceptores, coordinadores pedagógicos, equipos de gestión con asistencia libre organizada por Sociedad Argentina de Pediatría (SAP)

ACTIVIDADES SOCIALES Y CULTURALES

Espacio Cultural Fundación Sociedad Argentina de Pediatría (FUNDASAP)

Concierto Lírico a cargo de los tenores Iván Guatelli Weinert (Tenor lírico) y Fernando Ballesteros (Tenor)

Miércoles 30 de septiembre - 18:30

Salón Los Cerros A-B-C (1º piso)

Fiesta del Encuentro

Jueves 1 de octubre - 22:30

Sheraton Mendoza (Primitivo de la Reta 989 - Ciudad de Mendoza)

Es imprescindible la presentación de la tarjeta de invitación para ingresar al Complejo

Caminata saludable para la familia

Sábado 3 de octubre - 09:00

Parque San Vicente

Contribución: Un tarro de leche en polvo (a beneficio de Caritas Mendoza)

PROGRAMA CIENTÍFICO

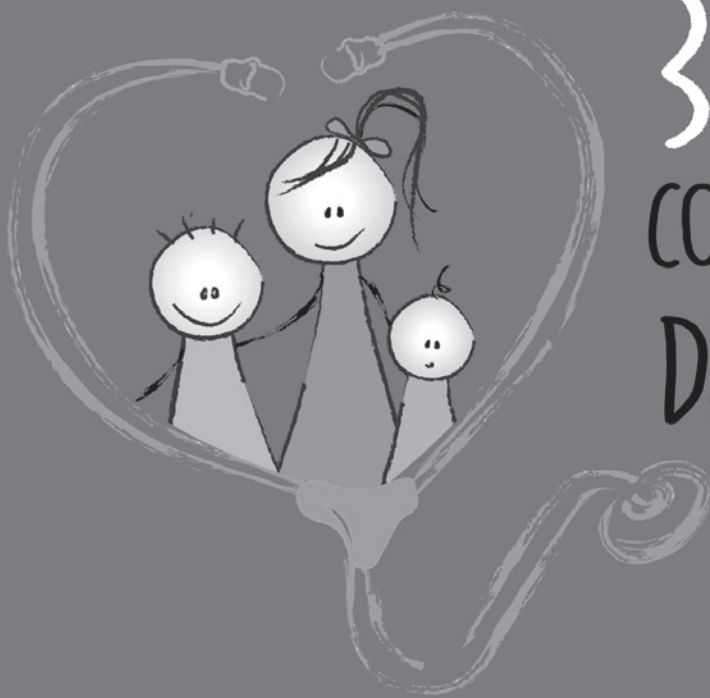

37°

CONGRESO ARGENTINO
DE PEDIATRIA

MENDOZA - ARGENTINA - 2015



37° CONGRESO ARGENTINO DE PEDIATRÍA
MENDOZA – ARGENTINA – 2015
29 +30 DE SEPTIEMBRE – 1 Y 2 DE OCTUBRE



Por un niño sano
en un mundo mejor

HOTEL INTERCONTINENTAL MENDOZA										
Ubicación	Sol A - B 1° piso	Sol C 1° piso	Sol D 1° piso	Sol E 1° piso	Los Cerros A - B 1° piso	Los Cerros C 1° piso	Vistalba 1° piso	Luján 1° piso	Agrelo 1° piso	Pedriel 1° piso
08:30 a 12:30	CURSO INTERACTIVO Diagnóstico por imágenes. ¿Qué, cómo y cuándo? (001)	6° JORNADA NACIONAL DE PREVENCIÓN DE LESIONES "Lesiones causadas por el tránsito, una realidad prevenible" (002)	14° REUNIÓN NACIONAL DE PREVENCIÓN DE LA CEGUERA NEONATAL POR RETINOPATIA DEL PREMATURO (ROP) "Avanzar en la prevención, seguridad y calidad para todos los neonatos de riesgo" (003)	Signos de alarma en el crecimiento y en el desarrollo (004)	6° JORNADA NACIONAL DE SALUD ESCOLAR "Aprendamos cómo acompañar a las familias en Educación Sexual Integral" (005)	TALLER Humanidades y arte en medicina. ¿Por qué y para qué? Cupo: 50 personas (006)	CURSO BÁSICO DE REANIMACIÓN CARDIOPULMONAR NEONATAL Cupo: 50 personas (007)	09:00 A 12:00 CURSO DE ACTUALIZACIÓN DE REANIMACIÓN CARDIOPULMONAR PEDIÁTRICA BÁSICA Y AVANZADA (RCP) Cupo: 60 personas (008)	La educación médica en pediatría: ¿un proyecto nacional? (009)	TALLER Certificar y revalidar hoy, qué gano y qué pierdo si no lo hago (010) TC
12:30 a 14:00	Receso	Receso	Receso	TALLER Miremos juntos el oído: cómo diagnosticar y tratar otitis (013)	Receso	2° JORNADA DE TRASPLANTE PARA EL PEDIATRA (015)	Receso	CURSO DE REANIMACIÓN CARDIOPULMONAR INSTRUCTORES PALS DEL PROGRAMA ERA (016) Cupo: 60 personas	Receso	TALLER Cómo escribir y presentar un trabajo científico para su publicación (018)
14:00 a 18:00	CURSO INTERACTIVO Vacunas. Situaciones clínicas frecuentes: cómo resolverlas (011)	CURSO Novedades en la prevención y tratamiento de las enfermedades alérgicas (012)	Actualización en medicina del deporte infantil/juvenil. Consejos que debe tener en cuenta el pediatra (014)	Actualización en medicina del deporte infantil/juvenil. Consejos que debe tener en cuenta el pediatra (014)	Actualización en medicina del deporte infantil/juvenil. Consejos que debe tener en cuenta el pediatra (014)	Actualización en medicina del deporte infantil/juvenil. Consejos que debe tener en cuenta el pediatra (014)	Actualización en medicina del deporte infantil/juvenil. Consejos que debe tener en cuenta el pediatra (014)	Actualización en medicina del deporte infantil/juvenil. Consejos que debe tener en cuenta el pediatra (014)	Actualización en medicina del deporte infantil/juvenil. Consejos que debe tener en cuenta el pediatra (014)	Actualización en medicina del deporte infantil/juvenil. Consejos que debe tener en cuenta el pediatra (014)
18:00	ACTO INAUGURAL									



37º CONGRESO ARGENTINO DE PEDIATRÍA

MENDOZA – ARGENTINA – 2015
24 y 30 DE SEPTIEMBRE – 1 y 2 DE OCTUBRE



MIÉRCOLES 30 DE SEPTIEMBRE

HOTEL INTERCONTINENTAL MENDOZA											
HOTEL INTERCONTINENTAL MENDOZA					VILLAGE CINES MENDOZA						
Sol A - B - C	Sol D - E	Los Cerros A - B - C	Vistalba	Luján	Agrelo	Pedriel	Sala 6	Sala 7	Sala 8	Sala 9	Sala 10
1° piso	1° piso	1° piso	1° piso	1° piso	1° piso	1° piso	1° piso	1° piso	1° piso	1° piso	1° piso
SESIÓN INTERACTIVA Manejo de antibióticos en la atención ambulatoria (019)	MESA REDONDA Trastornos del espectro autista: desafíos en el diagnóstico y seguimiento (020)	MESA REDONDA Diarrea crónica en los primeros años de vida (021)	RECORRIDA DE POSTERS DIGITALES (030)	RECORRIDA DE POSTERS DIGITALES (031)	RECORRIDA DE POSTERS DIGITALES (032)	RECORRIDA DE POSTERS DIGITALES (033)	MESA REDONDA Consumo de sustancias: una mirada desde el consultorio (022)	MESA REDONDA Cuándo pensar en una enfermedad reumatológica (023)	MESA REDONDA Controversias en infección respiratoria aguda baja (IRAB) (024)	MESA REDONDA Patología quirúrgica: un trabajo en equipo (025)	MESA REDONDA Estrategias de prevención en el Síndrome Urémico Hemolítico (026)
Receso											
PRESENTACIONES ORALES BREVES (027)	PRESENTACIONES ORALES BREVES (028)	PRESENTACIONES ORALES BREVES (029)	RECORRIDA DE POSTERS DIGITALES (030)	RECORRIDA DE POSTERS DIGITALES (031)	RECORRIDA DE POSTERS DIGITALES (032)	RECORRIDA DE POSTERS DIGITALES (033)	PRESENTACIONES ORALES BREVES (034)	PRESENTACIONES ORALES BREVES (035)	PRESENTACIONES ORALES BREVES (036)	PRESENTACIONES ORALES BREVES (037)	PRESENTACIONES ORALES BREVES (038)
CONFERENCIA Efectos de la pobreza y la salud sobre el desarrollo infantil Dr. James Perrin (039)	CONFERENCIA Óptima fármaco de vigilancia de seguridad de vacunas: por qué es importante y cómo hacerlo Dr. Steven Black (040)	CONFERENCIA Competencia cultural: cómo achicar la brecha en la relación médico paciente Dra. Dodi Meyer (041)							DIALOGO CON EXPERTOS Promoviendo el sueño seguro del lactante (044)	DIALOGO CON EXPERTOS El niño alérgico en la escuela (045)	CONFERENCIA Enfermedad meningocócica... desde la prevención al tratamiento Dra. María Elena Santolaya de Pablo (046)
SIMPOSIO DE LA INDUSTRIA Soubairan Chobet S.A. Ver pág. 197	SIMPOSIO DE LA INDUSTRIA Novartis Argentina S.A. Ver pág. 197	SIMPOSIO DE LA INDUSTRIA GlaxoSmithKline S.A. Ver pág. 197									
Receso											
SESIÓN INTERACTIVA Desafíos en la atención del recién nacido sano (047)	MESA REDONDA Déficit de atención: un verdadero desafío (048)	MESA REDONDA Trastornos funcionales del tubo digestivo (049)	PASANDO REVISTA Comité Nacional de Medicina Interna (050)	PASANDO REVISTA Comité Nacional de Infectología (051)	PASANDO REVISTA Subcomisión Nacional de Hepatología (052)	PASANDO REVISTA Comité Nacional de Neumología (053)	MESA REDONDA La consulta del niño con discapacidad: primeras orientaciones (054)	MESA REDONDA Infecciones recurrentes: ¿cuándo pensar en inmunodeficiencia? (055)	MESA REDONDA Anemias: prevalencia y algo más (056)	MESA REDONDA Consulta sobre sexualidad en el consultorio (057)	MESA REDONDA Los adolescentes, la imagen y la piel (058)
SESIÓN INTERACTIVA Genética clínica. Estrategias para la detección, manejo y prevención de las anomalías cromosómicas	MESA REDONDA Cuando parece que no podemos controlar el asma (060)	MESA REDONDA Búsqueda de la evidencia para medicar el sintoma (061)	PASANDO REVISTA Comité Nacional de Gastroenterología (062)		PASANDO REVISTA Subcomisión de Salud Infantil y Ambiente (063)	PASANDO REVISTA Comité Nacional de Emergencia y Cuidados Críticos (064)	MESA REDONDA Niños en riesgo de desarrollar enfermedad renal (065)	MESA REDONDA Infecciones emergentes y reemergentes (066)	MESA REDONDA Detección temprana de cáncer y su abordaje (067)	MESA REDONDA Violencia social: una problemática vigente (068)	MESA REDONDA Escenario actual del aborto en Argentina (069)



31º CONGRESO ARGENTINO DE PEDIATRÍA
MENDOZA – ARGENTINA – 2015
29 +30 DE SEPTIEMBRE – 1 Y 2 DE OCTUBRE



HOTEL INTERCONTINENTAL MENDOZA										VILLAGE CINES MENDOZA															
Sol A - B - C		Sol D - E		Los Cerros A - B - C		Vistalba		Luján		Agregio		Pedriel		Sala 6		Sala 7		Sala 8		Sala 9		Sala 10			
1º piso		1º piso		1º piso		1º piso		1º piso		1º piso		1º piso		1º piso		1º piso		1º piso		1º piso		1º piso			
SESIÓN INTERACTIVA ¿Cómo actuar frente a las alteraciones hidroelectrolíticas más frecuentes? (070)		MESA REDONDA Hacia una alimentación saludable (071)		MESA REDONDA ¿Podemos seguir hablando de enfermedades regionales? (072)		1º piso		1º piso		1º piso		1º piso		MESA REDONDA La investigación más allá de la estadística (073)		MESA REDONDA El pediatra y las tecnologías de información y comunicación (TICs) (074) TC		MESA REDONDA Enfermedades crónicas, desafíos y oportunidades (075)		MESA REDONDA Mortalidad: más allá de las cifras (076)		MESA REDONDA Adolescencia y embarazo (077)			
PRESENTACIONES ORALES BREVES (078)		PRESENTACIONES ORALES BREVES (079)		PRESENTACIONES ORALES BREVES (080)		RECORRIDA DE PÓSTERS DIGITALES (081)		RECORRIDA DE PÓSTERS DIGITALES (082)		RECORRIDA DE PÓSTERS DIGITALES (083)		RECORRIDA DE PÓSTERS DIGITALES (084)		PRESENTACIONES ORALES BREVES (085)		PRESENTACIONES ORALES BREVES (086)		PRESENTACIONES ORALES BREVES (087)		PRESENTACIONES ORALES BREVES (088)		PRESENTACIONES ORALES BREVES (089)			
Receso																									
CONFERENCIA Epidemia creciente de las enfermedades crónicas en niños y sus implicancias para su prevención y cuidado Dr. James Perrin (090)		CONFERENCIA Del síntoma común a la sospecha de enfermedades raras Dr. Lorne Clarke (091)		CONFERENCIA Mejorando la calidad de servicios: ¿simplemente una moda o una necesidad imperativa? Dr. Nora Esteban (092)										CONFERENCIA Nuevos paradigmas democráticos en gestión de salud Dra. María Fracapani (093)		DIÁLOGO CON EXPERTOS Infecciones neonatales, ¿hay lugar para los virus? (094)		CONFERENCIA Tareas del pediatra en desarrollo infantil Dr. Horacio Lejarraga (095)		CONFERENCIA El estrés tóxico en la infancia Dr. Dioclecio Campos Junior (096)		CONFERENCIA ¿Cómo abordar el diagnóstico y análisis de la cultura en servicios perinatólogicos? Dra. Zulma Ortiz (097)			
SIMPOSIO DE LA INDUSTRIA Glaxo Smith Kline S.A Ver pág. 198		SIMPOSIO DE LA INDUSTRIA Merck Sharp & Dohme Inc. Ver pág. 198		SIMPOSIO DE LA INDUSTRIA Biomarrin Argentina S.R.L. Ver pág. 198																					
Receso																									
SESIÓN INTERACTIVA Toma de decisiones en medicina interna (098)		MESA REDONDA Experiencias alimentarias tempranas (099)		MESA REDONDA Neumonología en el consultorio (100)		PASANDO REVISTA Grupo de Trabajo de Adicciones (101)		PASANDO REVISTA Comité Nacional de Crecimiento y Desarrollo (102)		PASANDO REVISTA Comité Nacional de Hematología, Oncología y Medicina Translacional (103)				MESA REDONDA Seguridad del paciente. Realidad actual y desafíos a enfrentar (106)		MESA REDONDA El recién nacido pretérmino. Más cuidados para los más grandes (108)		MESA REDONDA Dilemas de la patología nefrourológica más frecuente (109)							
Receso																									
CONFERENCIA La vacunación de embarazadas: el potencial para la protección contra influenza, estrepococo del grupo B y virus sincicial respiratorio Dr. Steven Black (110)		CONFERENCIA Implementación de historia clínica electrónica en pediatría. Lecciones aprendidas Dr. Joseph Schneider (111)		CONFERENCIA Estándares globales en formación y práctica pediátrica: El enfoque del siglo XXI Dr. Hazem Ham (112)								REUNIÓN PRONAP (104)				DIÁLOGO CON EXPERTOS Lactancia materna. Bancos de leche humana (113)		DIÁLOGO CON EXPERTOS Controversias en ortopedia pediátrica (114)		DIÁLOGO CON EXPERTOS Tratamiento de la bronquiolitis. ¿Qué nos dice la evidencia? (115)					
Ubicación																									
08:30 a 10:00																									
10:00 a 10:30																									
10:30 a 12:00																									
12:00 a 12:15																									
12:15 a 13:15																									
13:15 a 14:30																									
14:30 a 14:45																									
14:45 a 16:15																									
16:15 a 16:30																									
16:30 a 17:30																									



37° CONGRESO ARGENTINO DE PEDIATRÍA

MENDOZA – ARGENTINA – 2015
24 y 30 DE SEPTIEMBRE – 1 y 2 DE OCTUBRE



VILLAGE CINES MENDOZA												
HOTEL INTERCONTINENTAL MENDOZA						HOTEL INTERCONTINENTAL MENDOZA						
Ubicación	Sol A - B - C	Sol D - E	Los Cerros A - B - C	Vistalba	Luján	Agrelo	Pedriel	Sala 6	Sala 7	Sala 8	Sala 9	Sala 10
08:30 a 10:00	1° piso SESIÓN INTERACTIVA Infecciones perinatales (116)	1° piso MESA REDONDA Trabajemos para prevenir la obesidad (117)	1° piso MESA REDONDA Cómo actuar inicialmente ante una emergencia (118)	1° piso	1° piso	1° piso	1° piso	1° piso MESA REDONDA Un camino hacia la tuberculosis cero (119)	1° piso MESA REDONDA Salud ambiente: exposiciones tempranas, enfermedades tardías (120)	1° piso MESA REDONDA Los niños en situación de mayor vulnerabilidad. Aportes desde la bioética (121)	1° piso MESA REDONDA Ejercicio profesional: buscando respuestas y promoviendo soluciones (122)	1° piso MESA REDONDA Desafíos en el abordaje de los trastornos de la conducta alimentaria (123)
10:00 a 10:30												
10:30 a 12:00	PRESENTACIONES ORALES BREVES (124)	PRESENTACIONES ORALES BREVES (125)	PRESENTACIONES ORALES BREVES (126)	RECORRIDA DE POSTERS DIGITALES (127)	RECORRIDA DE POSTERS DIGITALES (128)	RECORRIDA DE POSTERS DIGITALES (129)	RECORRIDA DE POSTERS DIGITALES (130)	PRESENTACIONES ORALES BREVES (131)	PRESENTACIONES ORALES BREVES (132)	PRESENTACIONES ORALES BREVES (133)	PRESENTACIONES ORALES BREVES (134)	PRESENTACIONES ORALES BREVES (135)
12:00 a 12:15												
12:15 a 13:15	CONFERENCIA Adultos sanos a partir de una nutrición infantil saludable Dr. Carlos Castillo Durán (136)	CONFERENCIA Tiempo: evolución y esperanza Lic. Josefina Dartigueongue (137)	CONFERENCIA El observatorio de la infancia: un desafío para nuestra Sociedad Dra. Angela Gentile (138)						DIALOGO CON EXPERTOS Hepatitis. De la A a la Z: ¿qué hay de nuevo? (139)	DIALOGO CON EXPERTOS Lactante febril sin foco (140)		
13:15 a 14:30		SIMPOSIO DE LA INDUSTRIA Sanofi Pasteur S.A. Ver pág. 198	SIMPOSIO DE LA INDUSTRIA Abbvie S.A. Ver pág. 198									
14:30 a 14:45												
14:45 a 16:15	SESIÓN INTERACTIVA Consultas frecuentes en dermatología (141)	MESA REDONDA Obesidad: más allá de lo estético (142)	MESA REDONDA Evaluación y manejo del traumatismo encefalo craneano leve (143)					MESA REDONDA Pubertad, dilemas y decisiones (144)	MESA REDONDA Seguimiento del recién nacido de alto riesgo (145)	MESA REDONDA La integración de la comunidad al trabajo en salud (146)	MESA REDONDA Problemas cardiológicos en el primer nivel de atención (147)	MESA REDONDA Desafíos para el pediatra en la atención de la salud mental (148)
16:15 a 16:30												
16:30 a 18:00	MESA REDONDA Manejo de la emergencia fuera del hospital (149)	MESA REDONDA Cuándo sospechar maltrato: situaciones clínicas (150)	MESA REDONDA Problemas frecuentes en neurología (151)						MESA REDONDA Salud ósea: comecemos desde la infancia (152)	MESA REDONDA Los vínculos y funciones de la familia de hoy. Las particularidades en la adopción (153)	MESA REDONDA Enfermedades cardiovasculares desde la visión de dos Sociedades Científicas: SAP - SAC (154)	MESA REDONDA Consideraciones actuales frente al dolor (155)
18:00	ACTO DE CLAUSURA											



PROGRAMA CIENTÍFICO

Martes 29 de septiembre

8:30 a 12:30

Salón Sol A-B (1° piso) – Hotel InterContinental 001

Curso Interactivo: Diagnóstico por imágenes. ¿Qué, cómo, cuándo?

Coordinador

Dr. Fernando Gentile

Secretaria

Dra. Carolina Atencio

8:30 a 9:00

Rol de las imágenes en la enfermedad hipoxico-isquemica del recién nacido

Dra. Raquel Buttiero

9:00 a 9:30

Interpretación de la radiografía simple de abdomen para el pediatra

Dr. Leopoldo Lonergo

9:30 a 10:00

Patología del cuello y tiroides en pediatría. Rol de las imágenes

Dr. Hugo Cozzani

10:00 a 10:30

Preguntas

10:30 a 12:30

Presentación de Casos Clínicos Radiológicos

Coordinadora:

Dra. Fernanda Mateos

Panelistas:

Dra. Adriana Zakic

Dra. Cecilia Rey

Dra. Clarisa Laprida

Dr. Javier Rosciolesi

Dra. Sabrina Maiten Guerra Sanchez

Dra. Raquel Buttiero

Dra. Ana Rosa Peralta

Dra. Lais Elena Koth

Dra. Alejandra Siccardi

Dra. M. Marcela Tombesi

Dra. Maria Laura Ranalletti



8:30 a 12:30

Salón Sol C (1º piso) – Hotel InterContinental 002

6º Jornada Nacional Prevención De Lesiones

“Lesiones causadas por el tránsito, una realidad prevenible”

Coordinador

Dr. Daniel Miranda

Secretaria

Dra. Laura Herrera

8:30 a 8:45

Nuestra realidad: epidemiología de las lesiones causadas por el tránsito

Dra. Clotilde Ubeda

8:45 a 8:55

Preguntas

8:55 a 9:10

Niños y adolescentes: sus riesgos como peatones y ciclistas

Dr. Rubén Zabala

09:10 a 09:20

Preguntas

09:20 a 09:35

Lesiones por autos y transporte público. Prevención y supervisión adecuada

Dra. Ingrid Waisman

09:35 a 09:45

Preguntas

09:45 a 10:00

Análisis de riesgo en adolescentes al volante. Educación vial

Dra. Ingrid Waisman

10:00 a 10:10

Preguntas

10:10 a 10:20

Receso

10:20 a 10:35

Estrategias de la Organización Mundial de la Salud para enfrentar epidemia de lesiones por tránsito

Dr. Lucas Navarro

10:35 a 10:45

Preguntas

10:45 a 11:00

Rutas más amistosas: un nuevo paradigma

Dr. Osvaldo R. Aymo

11:00 a 11:10

Preguntas



11:10 a 11:25

Propuesta de intervención para la prevención de Incidentes de tránsito en niños y adolescentes

Dr. Miguel Leguizamón

11:25 a 11:35

Preguntas

11:35 a 11:50

Mortalidad por lesiones de 0 a 19 años en la Provincia de Neuquén. Una propuesta de prevención

Dr. Luis Díaz Dellacasa

11:50 a 12:00

Preguntas

12:00 a 12:30

Conclusiones

8:30 a 18:00

Salón Sol D (1º piso) – Hotel InterContinental 003

14º Reunión Nacional de Prevención de la ceguera neonatal por retinopatía del prematuro (ROP)

“Avanzar en la prevención, seguridad y calidad para todos los neonatos de riesgo”

08:30 a 9:00

Apertura

09:00 a 9:30

CONFERENCIA: La situación de la ROP en Argentina 2014-2015.

Conferencista: *Dra. Celia Lomuto*

Presenta: *Dra. Otilia Ranzuglia*

9:30 a 10:30

MESA REDONDA: Tratamientos farmacológicos de la ROP.

Coordinador: *Dr. Ricardo Silva Lara*

Panelistas:

Propranolol ¿Nueva perspectiva terapéutica?

Dr. Aldo Bancalari

Antiangiogénicos, indicaciones, resultados, potenciales riesgos

Dra. Lidia Galina

Medicamentos *off label*. ¿Por qué usar? ¿Por qué no usar?

Dr. Norberto Giglio

Panel reactivo: *Dr. Alejandro Dinerstein*

Dra. Adriana Cattaino

Dr. Daniel Fernández Pastor

Dra. Claudia Polo

10:30 a 11:00

Receso



11:00 a 12:00

MESA REDONDA: Telemedicina: las imágenes al servicio del diagnóstico de ROP.

Coordinadora: *Dra. Celia Sánchez*

Panelistas:

¿Cuál es el patrón de oro en imágenes?

Dr. Enrique Barrio

Red ROP Conurbano Sur. Nuevos métodos: utilidad, costos y beneficios potenciales

Dr. Guillermo Monteoliva

Dra. Gabriela Saidman

Panel reactivo: *Dra. Marina Brussa*

Dra. Celeste Mansilla

Dra. Verónica Brollo

Dr. Julio Urrets Zavalia

12:00 a 12:45

MESA REDONDA: Las nuevas recomendaciones de saturación de O₂ en prematuros y su relación con la incidencia de ROP. Resultados clínicos en instituciones de dos Provincias.

Coordinadora: *Dra. Alicia Benítez*

Panelistas: *Dra. Celia Monla*

Dra. Nancy Sánchez Zanón

Panel Reactivo: *Dr. Aldo Bancalari*

Dra. Silvia Marinero

12:45 a 13:30

MESA REDONDA: La ROP en la comunidad

Presentadora: *Dra. Teresa Sepúlveda*

Coordinadoras: *Dra. Mónica Rinaldi*

Dra. Alicia M Benítez

Serán convocados niños/adolescentes que hayan padecido ROP y sus familias (en forma presencial o a través de videos) y representantes de medios gráficos y televisivos de la Provincia de Mendoza

13:30 a 14:30

Receso

14:30 a 15:30

MESA REDONDA: Mejorar los cuidados de enfermería con énfasis en la cantidad y calidad del recurso humano.

Coordinadora: *Lic. Miriam Canales*

Panelistas:

Experiencias en la mejoría de la cantidad y calidad de enfermería

Lic. Ana Quiroga

Bases para la capacitación de nuevo personal de enfermería

Lic. Norma Erpen

Panel reactivo: *Lic. Antonia Maidana*

Lic. Liliana Habid

Lic. Armando Márquez



15:30 a 16:00

CONFERENCIA: Nueva Guía de Práctica Clínica sobre ROP.

Conferencista: *Dr. Ernesto Alda*

Presenta: *Dra. Diana Rodríguez*

16:00 a 16:30

Receso

16:30 a 17:30

MESA REDONDA: Calidad en la atención neonatal. Regionalización perinatal.

La ROP como trazadora en la calidad de atención

Coordinadora: *Dra. Liliana Bouzas*

Panelista: *Dra. Diana Fariña*

Panel reactivo: *Dra. Aida Carrizo*

Dra. Rosana Campo

Regionalización perinatal. ¿Cuál es la dificultad para concentrar los prematuros <1.500 gr. En las maternidades IIIB?

Coordinador: *Dr. Alejandro Dinerstein*

Panelista: *Dra. Ana Speranza*

Rol del pediatra en la atención neonatal

Coordinadora: *Lic. Ana Quiroga*

Panelistas: *Dra. Daniela Satragno*

Dr. Mario Elmo

17:30 a 17:55

Agenda participativa de trabajo del Grupo ROP para 2016

Presentación y Coordinación:

Dra. Celia Lomuto

Lic. Ana Quiroga

17:55 a 18:00

Conclusiones y cierre. Entrega de certificados

Dra. Celia Lomuto

8:30 a 12:30

Salón Sol E (1° piso) – Hotel InterContinental 004

CURSO: Signos de alarma en el crecimiento y en el desarrollo

Coordinadora

Dra. Liliana Villafañe

Secretaria

Dra. Jimena Dri

8:30 a 10:00

¿Qué debe saber el pediatra sobre crecimiento asimétrico?

Coordinadora: *Dra. Liliana Villafañe*



Panelistas:

Causas. Evaluación clínica. Seguimiento del niño con asimetría corporal

Dra. Silvia Caino

Causas sindrómicas malformativas

Dra. Andrea Paola Chirino Misisian

Tratamientos disponibles

Dr. Roberto Mirábile

10:00 a 10:15

Receso

10:15 a 11:15

¿Qué debe hacer el pediatra ante un niño con signos de alarma en el desarrollo?

Coordinadora: *Dra. Karina Gutson*

Panelistas:

Trastornos del desarrollo. Prevalencia. Importancia de la pesquisa. Señales de alarma

Dra. Natalia Regatky

Evaluación diagnóstica de niños con sospecha de trastornos del desarrollo. Rol del pediatra

Dr. Nicolás Cacchiarelli

11:15 a 12:30

Experiencias de trabajo en desarrollo infantil

Panelistas:

Experiencia en Mendoza

Dr. Esteban Pagés

Experiencia en La Plata

Dra. Agustina Vericat

Experiencia en Córdoba

Lic. Nora Bezzone

Experiencia en Tandil

Dra. Nancy Guerrero

8:30 a 12:30

Salón Los Cerros A-B (1º piso) – Hotel InterContinental 005

6º Jornada Nacional de Salud escolar

“Aprendamos cómo acompañar a las familias en Educación Sexual Integral”

Coordinadora

Dra. Alicia Lukin

Secretaría

Dra. María Verónica Yunez Sánchez

Introducción. Marco teórico y fundamentos

La mirada desde salud y educación

Dra. Alicia Lukin

Taller: El equipo de Educación Sexual Integral

Disertantes:

Prof. Mirta Marina

Lic. Lía Bargalló

Prof. María Inés Abrille de Vollmer

Lic. María Rosa Sfeir

Lic. Débora Robledo

Dra. Graciela Clemente

Dra. María Noel Seoane



8:30 a 12:30

Salón Los Cerros C (1º piso) – Hotel InterContinental 006

TALLER: Humanidades y arte en medicina. ¿Por qué y para qué?

Cupo: 50 personas

Coordinador

Dr. Ricardo Diumenjo

Secretaria

Dra. Ana Lucia Osorio

08:30 a 9.00

Apertura

PRIMERA PARTE: El desgaste profesional: “del dicho al hecho”, nuevos modelos en la formación humana de la práctica médica

9:00 a 9:20

Introducción temática

¿Qué está sucediendo en los espacios de formación y en los equipos de trabajo de la práctica asistencial del pediatra?

Dr. Juan Bautista Dartiguelongue

9:20 a 10:30

Actividad de Taller/Herramientas para el cambio: grupos operativos “Salud Médica”

Lic. Ignacio Usandivaras

Dra. Lorena Firenze

Dra. María Martha Cúne

10:30 a 10:45

Receso

SEGUNDA PARTE: El valor de la palabra: el problema de la comunicación en la relación médico-paciente

10:45 a 11:10

Introducción temática: Dilema de la ética en la comunicación

Dr. Gonzalo Pérez Marc

Dra. Christian Elías Costa

11:10 a 12:20

Actividad de taller/La medicina narrativa: “leer y escribir” para alcanzar una comunicación empática

Dra. Carmen De Cunto

Lic. Ignacio Usandivaras

12:20 a 12:30

Cierre del coordinador

Dr. Ricardo Diumenjo

8:30 a 18:00

Salón Vistalba (1º piso) – Hotel InterContinental 007

Curso Básico de Reanimación Pulmonar Neonatal

Cupo: 50 personas

Coordinadores: *Dra. Adriana Castro*

Dr. Gastón Perez

Traducción simultánea

Traducción consecutiva



Instructores: *Dr. Diego Enriquez*
Dr. Gonzalo Mariani
Dr. Jerónimo Sasso
Dra. Liliana Soler Santiñaque
Dra. Nora Zagarese

9:00 a 12:00

Salón Luján (1° piso) – Hotel InterContinental 008

Curso de Actualización de reanimación Cardiopulmonar Pediátrica Para Instructores PALS del Programa ERA

Cupo: 60 personas

Coordinadoras: *Dra. Ana Carola Blanco*
Lic. Carla Prudencio

Instructores: *Dra. María José Bruera*
Dra. Claudia Curi
Dra. Claudia Gonzalez
Dr. Rodolfo Pablo Moreno
Lic. Monica Poncetta
Dr. Daniel Rufach
Dra. Mariam Sarli

8:30 a 12:30

Salón Agrelo (1° piso) – Hotel InterContinental 009

CURSO: La educación médica en pediatría: ¿un proyecto nacional?

Coordinador

Dr. Guillermo Roccatagliata

Secretaria

Dra. María Cristina Molina

08:30 a 09:30

Proyecto Nacional COEME 2015 - 2017

Coordinadora: *Dra. Irma Saldungaray*

Disertantes: *Dr. Jorge Murno*

Dr. Guillermo Roccatagliata

***Avance en el objetivo de disminuir la morbilidad materno infantil en el Comahue**

Dra. Monica Reyna

09:30 a 10:15

Evaluación de competencias

Prof. María José López

10:15 a 10:30

Receso



10:30 a 12:00

Adquisición de competencias con simuladores en Pediatría

Coordinador: *Dr. Osvaldo Blanco*

Disertantes:

Una experiencia piloto. Programa de RCP para el IAR de la Facultad de Medicina

Lic. Carla Prudencio

Integración curricular y educación basada en simulación en la residencia de pediatría

Dr. Juan Carlos Vassallo

Simulación y educación médica en pediatría. Desafíos y controversias

Dra. Silvia Santos

12:00 a 12:30

Preguntas y conclusiones

8:30 a 12:30

Salón Pedriel (1º piso) – Hotel InterContinental 010

TALLER: Certificar y revalidar hoy, qué gano y qué pierdo si no lo hago

Coordinador

Dr. Raúl Valli

08:30 a 10:15

Certificación

Secretaria: *Dra. Irene Grimoldi*

Por qué certificar hoy

Dr. Juan Pablo Wasserman

Cómo certificar hoy

Dra. Alicia Fayad

Incumbencias y competencias profesionales

Dr. Oscar Castillo

Dr. Raúl Valli

El respeto del federalismo. Resumen sobre acuerdos y convenios vigentes del CEP

Dr. Raúl Valli

Preguntas

10:15 a 10:30

Receso

10:30 a 11:20

Revalidación periódica de la certificación

Secretaria: *Dra. Carolina Pascual*

El desarrollo profesional continuo como una necesidad para evaluar la calidad del ejercicio profesional

Dr. Raúl Valli

Áreas que explora la revalidación

Dra. Raquel Wainsztein

Instrumentos para evaluar el Área que explora la calidad del ejercicio profesional

Dra. Alicia Fayad / Dra. Mónica Pose

Evolución de la revalidación desde su primer ciclo completado en 2008 hasta la actualidad

Dra. Carolina Pascual

La revalidación como instrumento para garantizar la calidad del Ejercicio Profesional y la seguridad del paciente

Dr. Hazen Ham





11:20 a 12:30

Experiencias provinciales. Participación de Miembros del CEP de provincias.

Debilidades y fortalezas de la certificación y su revalidación periódica en su territorio

Secretaria: *Dra. Andrea Weidmann*

Provincia de Catamarca

Dr. Alejandro Severini

Ciudad y norte de la Provincia de Santa Fe

Dr. Juan Carlos Beltramino

Ciudad de La Plata

Dra. Analía Arturi

Región Patagónica Atlántica

Dr. Ernesto Rappallini

Provincia de Tucumán

Dra. Susana Miceli

Distrito Vº. Pcia Bs. As

Dr. Miguel Ángel Rosso

Preguntas

14:00 a 18:00

Salón Sol A-B (1º piso) – Hotel InterContinental 011

CURSO INTERACTIVO: Vacunas. Situaciones clínicas frecuentes: cómo resolverlas

Coordinadora

Dra. Ángela Gentile

Secretaria

Dra. Carolina Aguirre

14:00 a 14:15

Introducción: programas de eliminación y erradicación de polio y sarampión

Dra. Ángela Gentile

14:15 a 14:45

Vacuna rotavirus

Dra. Miriam Bruno

14:45 a 15:15

Varicela y vacuna cuádruple viral

Dra. Gabriela Ensinck

15:15 a 15:45

Vacuna meningococo

Dr. Héctor Abate

15:45 a 16:15

Vacuna neumococo

Dra. Ana Ceballos

16:15 a 16:45

Vacuna contra el virus del papiloma humano (VPH)

Dra. Carlota Russ



16:45 a 17:15

Huéspedes especiales

Dra. Virginia Bazán

17:15 a 17:45

Vacuna influenza

Dr. Alejandro Ellis

17:45 a 18:00

Preguntas y conclusiones

Dra. Ángela Gentile

14:00 a 18:00

Salón Sol C (1° piso) – Hotel InterContinental 012

CURSO: Novedades en la prevención y tratamiento de las enfermedades alérgicas

Coordinador

Dr. Ricardo Saranz

Secretaria

Dra. Sonia Peña

14:00 a 16:00

Prevención en alergia

Coordinador: *Dr. Alejandro Lozano*

Eventos pre y perinatales relacionados al origen de la alergia

Dr. Víctor Skrie

Niveles de prevención en alergia: ¿cuál es el más importante?

Dra. Gloria Bandín

Utilidad de los pre y probióticos, suplementos dietarios y vitaminas en las enfermedades alérgicas

Dr. Raúl Boudet

Prevención de la progresión de la rinitis al asma

Dr. Ricardo Saranz

Preguntas

16:00 a 18:00

Novedades terapéuticas

Coordinadora: *Dra. Karina López*

Controversias en el tratamiento de la dermatitis atópica

Dra. María Paula Sarraquigne

Inmunoterapia en alergia a alimentos: ¿realidad o utopía?

Dr. Martín Bozzola

Novedades en el tratamiento de la rinitis

Dr. Alejandro Lozano

Manejo de las sibilancias en el niño menor de 5 años: ¿qué dicen las guías clínicas?

Dr. Hugo Neffen



14:00 a 18:00

Salón Sol E (1° piso) – Hotel InterContinental 013

TALLER: Miremos juntos el oído: cómo diagnosticar y tratar otitis

Coordinador: *Dr. Abel Monk*
Secretaria: *Dra. María Marta Fernández*
Disertantes: *Dra. Carolina Marotta*
Dra. Fabiana Sardi
Dr. Andrés Sibbald

14:00 a 18:00

Salón Los Cerros A-B (1° piso) – Hotel InterContinental 014

CURSO: Actualización en medicina del deporte infantojuvenil. Consejos que debe tener en cuenta el pediatra

Coordinadora

Dra. Elsa Galindo

Secretaria

Dra. Cecilia Crayon

14:00 a 15:30

Mesa Redonda: Temas claves en medicina del deporte

Coordinadora: *Dra. Florencia Pierini*

Panelistas:

Recomendaciones para el entrenamiento de la fuerza en niños y adolescentes

Dr. Daniel Ponczosnik

Prevención de lesiones deportivas y lesiones más frecuentes en el niño y el adolescente

Dr. Raúl Ferrari

Actividad física en niños de Mendoza: de la teoría a la práctica

Dr. Federico Razquin

15:30 a 16:00

Receso

16:00 a 18:00

Mesa Interactiva: El niño deportista: presentación de casos clínicos

Coordinadora: *Dra. Elsa Galindo*

Panelistas:

Caso 1. Crecimiento y desarrollo: iniciación deportiva. Etapas sensibles

Dra. Daniela Pacheco Agrelo

Caso 2. Alimentación e hidratación durante la práctica deportiva

Dra. Laura Gaete

Caso 3. Suplementación en deportistas

Dra. María Guinot



14:00 a 18:00

Salón Los Cerros C (1° piso) – Hotel InterContinental 015

2° JORNADA DE TRASPLANTE PARA EL PEDIATRA

Coordinador

Dr. José Marcó del Pont

Secretaría

Dra. Carmen Carbo

14:00 a 14:30

Etapas del Proceso de donación. Procuración de órganos

Dra. Marta Mosciaro

14:30 a 17:00

¿En qué situación estamos hoy de trasplante en pediatría en Argentina?

14:30 a 15:00

Comité Nacional de Nefrología

Dra. Marta Adragna

15:00 a 15:30

Comité Nacional de Hepatología

Dra. Ivone Malla

15:30 a 16:00

Comité Nacional de Hematología

Dra. Wanda Goldman

16:00 a 16:15

Receso

16:15 a 17:00

Rol del pediatra de cabecera: alimentación, escolaridad, mascotas, etc

Dr. Alberto Charroqui

17:00 a 17:30

Inmunizaciones en el pre y en el postrasplante. Qué vacunas, cuándo y a quién

Dra. Paula Della Latta

17:30 a 18:00

Preguntas y conclusiones

14:00 a 18:00

Salón Luján (1° piso) – Hotel InterContinental 016

Curso de Reanimación Cardiopulmonar Pediátrica Para Instructores PALS del Programa Era

Cupo: 60 personas

Coordinadores: *Dr. Juan Carlos Vassallo*

Dra. Mariam Sarli



14:00 a 14:15

Introducción

Dr. Juan Carlos Vassallo

14:15 a 14:45

Nuevas Recomendaciones - RCP Pediátrico 2015

Dra Silvia Santos

14:45 a 15:15

Estructura actual de los cursos de RCP-PALS.

Dra. Ana Blanco

15:15 a 16:45

Debriefing en la enseñanza de la reanimación.

Dr. Juan Carlos Vassallo

16:45 a 17:30

Sedes: Nuevos marcos normativos en la SAP.

Dra Mariam Sarli

17:30 a 18:00

Entrega de Credenciales PALS - Conclusiones

14:00 a 18:00

Salón Agrelo (1° piso) – Hotel InterContinental 017

Taller: Acreditación de residencias, realidad actual y desafíos futuros

Coordinador

Dr. Luis Urrutia

Secretaria

Dra. Susana Acosta

14:00 a 15:45

Mirando al pasado: comparación entre las residencias hoy y 25 años atrás

Dr. Juan Pablo Wasserman

Formación profesional. Situación de las residencias en la Región Litoral

Dra. Judit Kupervaser

Marco Nacional de Referencia: ¿en qué medida lo cumplen los programas de formación evaluados?

Dra. María Paz Molina

¿Y el mundo? Comparación del sistema nacional de residencias con sistemas internacionales

Dr. Horacio Yulitta

La gran falencia: evaluación. Análisis de las condiciones de evaluación en los programas de residencias acreditados

Dr. Alfredo Eymann

Participación especial del Dr. Hazen Ham



15:45 a 16:00

Preguntas

16:00 a 18:00

Reunión plenaria Nacional CAEF



14:00 a 18:00

Salón Agrelo (1º piso) – Hotel InterContinental 018

TALLER: Cómo escribir y presentar un trabajo científico para su publicación

Coordinadores

Dr. José María Ceriani Cernadas

Dra. Norma Rossato

Dra. Elina Serra

Secretaria

Dra. Cecilia Pannocchia

14:00 a 14:10

Introducción. Por qué, para qué y cómo se escribe un manuscrito para publicar. Conceptos generales

Dr. José María Ceriani Cernadas

14:10 a 14:30

Guías para la escritura científica

Dra. Norma Rossato

Guías nacionales e internacionales

El lenguaje en el escrito científico

Tipos de manuscritos

14:30 a 15:00

Partes del escrito científico

Dra. Elina Serra

Resumen

Introducción y objetivos

Material y métodos: aspectos metodológicos, ético-regulatorios

Resultados, tablas y figuras

Discusión y conclusiones

Referencias bibliográficas

Agradecimientos

Apéndices

15:00 a 15:30

Gestión de la publicación científica

Envío del manuscrito

Dr. José María Ceriani Cernadas

Perfil de la revista

Reglamento

Revisión y correcciones

Envío del manuscrito. Aspectos éticos de la publicación

Dr. José María Ceriani Cernadas

Consentimiento informado

Aprobación del estudio

Criterios de autoría

Duplicación, plagio

15:30 a 16:00

Receso



16:00 a 18:00

Parte práctica

Lectura crítica de un manuscrito. Trabajo en grupos de 6 – 8 integrantes
Puesta en común. Modificaciones y sugerencias

Evaluación final del taller

Martes 29



Miércoles 30 de septiembre

8:30 a 10:00

Salón Sol A-B-C (1º Piso) – Hotel InterContinental 019

SESIÓN INTERACTIVA: Manejo en antibióticos en la atención ambulatoria

Coordinador: *Dr. Norberto Giglio*

Secretaria: *Dr. Marcela Mengual Nascimbene*

Panelistas:

Dra. Gabriela Gregorio

Dra. Miriam Calvari

Dra. Elisabet Fadda

Dra. María Elena Santolaya de Pablo

8:30 a 10:00

Salón Sol D-E (1º Piso) – Hotel InterContinental 020

MESA REDONDA: Trastornos del espectro autista: desafíos en el diagnóstico y seguimiento

Objetivos: *Visibilizar la problemática de los niños y adolescentes con TEA. Reforzar el rol del pediatra en su pesquisa temprana y seguimiento. Conocer estrategias de inclusión posibles en el ámbito escolar y laboral de las personas con TEA.*

Coordinadora: *Dra. Graciela Salamanco*

Secretaria: *Dra. Norma Calastro*

Panelistas:

Rol del pediatra en la detección temprana y seguimiento. Herramientas de pesquisa y diagnóstico

Dra. Karina Gutson

Inclusión escolar. ¿Existen estrategias capaces de provocar efectos positivos en los síntomas y las aptitudes de los niños con autismo?

Lic. Magdalena Orlando

Clínica y diagnósticos diferenciales

Dr. Sebastián Gacio

8:30 a 10:00

Salón Los Cerros A-B-C (1º Piso) – Hotel InterContinental 021

MESA REDONDA: Diarrea crónica en los primeros años de vida

Objetivos: *Entregar información actualizada sobre los algoritmos de estudio de las diarreas crónicas. Expresar la evidencia existente en referencia a los estudios complementarios a ser solicitados. Señalar los conceptos actuales de tratamiento y alimentación en las diarreas crónicas*

Coordinadora: *Dra. Graciela Saieg*

Secretaria: *Dra. Ada Sardi*

Panelistas:

Desde la infección a la autoinmunidad

Dra. María del Carmen Toca

Cómo evaluar al paciente: racionalidad en el pedido de estudios

Dra. Raquel Furnes

Tratamiento y manejo alimentario

Dr. Omar Tabacco



8:30 a 10:00

Sala 6 (1º Piso) – Village Cines 022

MESA REDONDA: Consumo de sustancias: una mirada desde el consultorio

Objetivos: Orientar al pediatra sobre las distintas modalidades en el abordaje del adolescente con uso indebido de sustancias. Identificar las nuevas modalidades y sustancias de consumo. Describir las diferencias entre las modalidades de consumo y las acciones sugeridas para reducir los daños

Coordinadora: *Dra. Verónica Torres Cerino*

Secretaria: *Dra. Marta Marinetti*

Panelistas:

¿Cómo realizar el abordaje del adolescente con uso indebido de sustancias?

Dra. Valeria Malinovsky

Nuevos consumos: ¿cuáles?

Dra. Mirta Borrás

Consumo esporádico, consumo abusivo, reducción de daño

Dra. Marta Eugenia Braschi

8:30 a 10:00

Sala 7 (1º Piso) – Village Cines 023

MESA REDONDA: Cuándo pensar en una enfermedad reumatológica

Objetivos: Describir y analizar varios aspectos de estas entidades resaltando la manera de sospecharlas tempranamente; tópicos importantes en su fisiopatogenia, y cómo y cuándo solicitar estudios especiales. Definir el momento de una derivación oportuna

Coordinadora: *Dra. María Teresa Apaz*

Secretaria: *Dra. Mónica Kiper*

Panelistas:

Cómo y cuándo pensar en una enfermedad reumatológica

Dra. Carmen de Cunto

Laboratorio inicial y derivación oportuna

Dra. María Teresa Apaz

Urgencias en reumatología

Dra. Alejandra Pringe

8:30 a 10:00

Sala 8 (1º Piso) – Village Cines 024

MESA REDONDA: Controversias en infección respiratoria aguda baja (IRAB)

Objetivos: Exponer los criterios actuales de diagnóstico diferencial de los síndromes de consolidación pulmonar. Definir los tratamientos empíricos en vista de los actuales cambios epidemiológicos. Analizar las situaciones que ameritan el tratamiento preventivo del VSR

Coordinador: *Dr. Luis Alejandro Parra Estevez*

Secretaria: *Dra. Gonzalo Armani*

Panelistas:

Neumonía consolidante: ¿siempre es bacteriana?

Dra. Julia Bakir

Tratamiento empírico inicial, rol del staphylococcus aureus meticilino resistente de la comunidad

Dra. Gabriela Ensinck

Prevención del virus sincicial respiratorio, ¿es necesario modificar las indicaciones?

Dra. Daniela Satragno



8:30 a 10:00

Sala 9 (1º Piso) – Village Cines 025

MESA REDONDA: Patología quirúrgica: un trabajo en equipo

Objetivos: Describir las pautas del manejo de las entidades quirúrgicas por parte del pediatra. Detallar los criterios actuales de utilización de estudios complementarios para el diagnóstico de entidades quirúrgicas en pediatría. Definir el momento de una derivación oportuna

Coordinador: *Dr. Julio Cintioni*

Secretario: *Dr. Jorge Villaruel*

Panelistas:

Abdomen agudo: cómo estudiarlo

Dra. Nora Esteban

Patología testicular. Abordaje diagnóstico

Dr. José Miguel Vega Perugorria

Invaginación: ¿qué hay de nuevo?

Dr. Humberto Scherl

8:30 a 10:00

Sala 10 (1º Piso) – Village Cines 026

MESA REDONDA: Estrategias de prevención en el Síndrome Urémico Hemolítico

Objetivos: Presentar al pediatra las nuevas estrategias de prevención. Señalar la importancia del seguimiento y el papel del pediatra en el mismo. Determinar la importancia del registro nacional y de la denuncia obligatoria con el fin de conocer con certeza el número de casos anuales y su tendencia. Definir la correcta toma de la muestra para diagnóstico microbiológico

Coordinadora: *Dra. Iliana Principi*

Secretaria: *Dra. Silvia Raquel Melechuk*

Panelistas:

¿Es riesgoso tratar con antibióticos a la diarrea sanguinolenta?

Dr. José Marco del Pont

Estrategias de prevención. Programa Carnicerías Saludables

Dr. Gerardo Leotta

Seguimiento alejado. Lo que el pediatra debe saber

Dra. Laura Alconcher

10:00 a 10:30

Receso

10:30 a 12:00

Salón Sol A-B-C (1º Piso) – Hotel InterContinental 027

Presentaciones Orales Breves

CATEGORÍA TEMÁTICA: **Infectología**

Ver página 78

10:30 a 12:00

Salón Sol D-E (1º Piso) – Hotel InterContinental 028

Presentaciones Orales Breves

CATEGORÍA TEMÁTICA: **Inmunología - Neurología**

Ver página 79



10:30 a 12:00

Salón Los Cerros A-B-C (1º Piso) – Hotel InterContinental 029

Presentaciones Orales Breves

CATEGORÍA TEMÁTICA: Hepatología - Gastroenterología - Nutrición

Ver página 79

10:30 a 12:00

Salón Vistalba (1º Piso) – Hotel InterContinental 030

Recorrida de Pósters Digitales

Ver página 84

10:30 a 12:00

Salón Luján (1º Piso) – Hotel InterContinental 031

Recorrida de Pósters Digitales

Ver página 86

10:30 a 12:00

Salón Agrelo (1º Piso) – Hotel InterContinental 032

Recorrida de Pósters Digitales

Ver página 89

10:30 a 12:00

Salón Pedriel (1º Piso) – Hotel InterContinental 033

Recorrida de Pósters Digitales

Ver página 91

10:30 a 12:00

Sala 6 (1º Piso) – Village Cines 034

Presentaciones Orales Breves

CATEGORÍA TEMÁTICA: APS

Ver página 80

10:30 a 12:00

Sala 7 (1º Piso) – Village Cines 035

Presentaciones Orales Breves

CATEGORÍA TEMÁTICA: Oncología - Hematología

Ver página 81

10:30 a 12:00

Sala 8 (1º Piso) – Village Cines 036

Presentaciones Orales Breves

CATEGORÍA TEMÁTICA: Neumonología - Enfermería

Ver página 81



10:30 a 12:00

Sala 9 (1º Piso) – Village Cines 037

Presentaciones Orales Breves

CATEGORÍA TEMÁTICA: **Nefrología**

Ver página 82

10:30 a 12:00

Sala 10 (1º Piso) – Village Cines 038

Presentaciones Orales Breves

CATEGORÍA TEMÁTICA: **Perinatología - Neonatología**

Ver página 83

12:00 a 12:15

RECESO

12:15 a 13:15

Salón Sol A-B-C (1º piso) – Hotel InterContinental 039

CONFERENCIA: EFECTOS DE LA POBREZA Y LA SALUD SOBRE EL DESARROLLO INFANTIL

Conferencista: *Dr. James Perrin*

Presenta: *Dra. Ángela Gentile*



12:15 a 13:15

Salón Sol D-E (1º piso) – Hotel InterContinental 040

CONFERENCIA: ÓPTIMA FÁRMACO VIGILANCIA DE SEGURIDAD DE VACUNAS: POR QUÉ ES IMPORTANTE Y CÓMO HACERLO

Conferencista: *Dr. Steven Black*

Presenta: *Dr. Norberto Giglio*



12:15 a 13:15

Salón Los Cerros A-B-C (1º piso) – Hotel InterContinental 041

CONFERENCIA: COMPETENCIA CULTURAL: CÓMO ACHICAR LA BRECHA EN LA RELACIÓN MÉDICO PACIENTE

Conferencista: *Dra. Dodi Meyer*

Presenta: *Dr. Osvaldo Blanco*

12:15 a 13:15

Sala 6 (1º piso) – Village Cines 042

DIÁLOGO CON EXPERTOS: ASFIXIA PERINATAL: DIAGNÓSTICO Y MANEJO INICIAL

Objetivos: *Describir criterios diagnósticos y estrategias para el manejo inicial de pacientes con asfixia perinatal. Rol de la hipotermia*

Coordinadora: *Dra. Silvia Fernández Jonusas*

Secretaria: *Dra. Alejandra Siccardi de Aguilera*

Expertos: *Dra. Daniela Satragno*

Dr. Guillermo Colantonio



12:15 a 13:15

Sala 7 (1º piso) – Village Cines 043

DIÁLOGO CON EXPERTOS: Los medios de comunicación masiva

Objetivos: Describir el rol y la influencia de los medios de comunicación masiva en la promoción y prevención de la Salud y en los hábitos de vida de niños y adolescentes.

Coordinador: *Dr. Héctor Pedicino*

Secretario: *Dr. Abel Freidemberg*

Influencia de los medios en los hábitos de vida de niños y adolescentes

Dra. Roxana Morduchowicz

Los medios ayudan a la promoción y prevención de la salud

Dr. Sergio Adrián Snieg

12:15 a 13:15

Sala 8 (1º piso) – Village Cines 044

DIÁLOGO CON EXPERTOS: Promoviendo el sueño seguro del lactante

Objetivos: Especificar los aspectos que hacen que el sueño de los lactantes sea seguro. Analizar las controversias que el tema suscita y la existencia de evidencias que apoyen las decisiones a ser tomadas

Coordinador: *Dr. Manuel Rocca Rivarola*

Secretaria: *Dra. Hortensia Peralta de Tolin*

Colecho ¿sí o no? Lactancia y chupete: ¿amigos o enemigos?

Dr. Alejandro Jenik

Dr. Antonio Morilla

12:15 a 13:15

Sala 9 (1º piso) – Village Cines 045

DIÁLOGO CON EXPERTOS: El niño alérgico en la escuela

Objetivos: Lograr ambiente seguro y saludable en las actividades recreativas y educativas para el niño alérgico en la escuela. Reconocer la exposición a alérgenos en la escuela, las enfermedades alérgicas y su repercusión en desempeño escolar. Medidas de evitación. Definir rol y competencias de docentes, familias y médicos. Aspectos médico-legales

Coordinador: *Dr. Ricardo Saranz*

Secretaria: *Dra. Ana Laura Tolín*

Expertos: *Dr. Alejandro Lozano*

Dra. Andrea Mariño

Dra. Marta Chorny

Dra. Alicia Lukin

12:15 a 13:15

Sala 10 (1º piso) – Village Cines 046

CONFERENCIA: Enfermedad meningocócica...desde la prevención al tratamiento

Conferencista: *Dra. María Elena Santolaya de Pablo*

Presenta: *Dra. Ana Ceballos*

13:15 a 14:45

RECESO



14:45 a 16:15

Sol A-B-C (1° piso) – Hotel InterContinental 047

SESIÓN INTERACTIVA: Desafíos en la atención del recién nacido sano

Objetivos: Reconocer al pediatra como el médico de cabecera del recién nacido sano. Conocer la importancia del diagnóstico adecuado en ictericia prolongada. Revalorar la importancia de la nutrición adecuada desde el 1° día de vida. Diferenciar las distintas presentaciones de las afecciones de la piel del recién nacido

Coordinadora: *Dra. Daniela Satragno*

Secretario: *Dr. Gonzalo Émulo*

Panelistas:

Ictericia prolongada. Alimentación en el primer mes. Dermatosis en el recién nacido. El cuidado del cordón

Dra. Analía Ezquer

Dr. Adolfo Aguirre Correa

Dra. Mirta Elena Ferreyra

Dr. Marcelo Cardetti

14:45 a 16:15

Salón Sol D-E (1° piso) – Hotel InterContinental 048

MESA REDONDA: Déficit de atención: un verdadero desafío

Objetivos: Sugerir acciones a ser realizadas ante la consulta de niños inquietos, que no prestan atención o que tienen dificultades de aprendizaje. Describir aspectos del desarrollo infantil que puedan interferir en la vida cotidiana, la casa, la escuela y la comunidad. Enunciar la importancia del abordaje interdisciplinario en la detección, el proceso diagnóstico y el tratamiento de niños con TDAH

Coordinadora: *Dr. Mario Polacov*

Secretaria: *Dra. Sandra Elisabeth Flores*

Panelistas:

Diagnósticos diferenciales y comorbilidad en trastornos por déficit de atención con hiperactividad

Dr. James Perrin

Déficit de atención ¿enfermedad severa o medicalización exagerada?

Dr. Javier Adi

Inclusión familiar y escolar en los abordajes terapéuticos

Lic. Marta Caballero



14:45 a 16:15

Salón Los Cerros A-B-C (1° piso) – Hotel InterContinental 049

MESA REDONDA: Trastornos funcionales del tubo digestivo

Objetivos: Orientar al Pediatra sobre las conductas a ser tomadas frente a niños con trastornos funcionales del tubo digestivo. Analizar las distintas entidades causantes de dolor abdominal crónico y vómitos cíclicos. Expresar las estrategias para diferenciar las entidades nosológicas causantes de constipación funcional vs oclusión intestinal orgánica.

Coordinadora: *Dra. Marina Orsi*

Secretaria: *Dra. Paula Roitman*

Panelista:

Cólico del lactante y dolor abdominal crónico, no todo es funcional

Dra. Silvia Marchisone

Constipación funcional versus trastornos orgánicos

Dra. Graciela Saieg

Vómitos cíclicos

Dra. María del Carmen Toca



14:45 a 16:15

Salón Vistalba (1° piso) – Hotel InterContinental 050

PASANDO REVISTA: Comité Nacional de Medicina Interna

Coordinador: *Dr. Néstor Abramovich*
Secretario: *Dr. Juan Manuel Gamboa González*
Disertantes: *Dr. Gabriel Giaroli*
Dra. Claudia González

14:45 a 16:15

Salón Luján (1° piso) – Hotel InterContinental 051

PASANDO REVISTA: Comité Nacional de Infectología

Coordinadora: *Dra. Elizabeth Bogdanowicz*
Secretaria: *Dra. Claudia Domínguez Herrera*
Disertantes: *Dra. Gabriela Gregorio*
Dra. María Rosa Agosti
Dra. Andrea Falaschi

14:45 a 16:15

Salón Agrelo (1° piso) – Hotel InterContinental 052

PASANDO REVISTA: Comité Nacional de Hepatología

Coordinadora: *Dra. Silvia Morise*
Secretaria: *Dra. Wilma Sonia Geraige*
Disertantes: *Dra. Ivone Malla*
Dra. Margarita Ramonet

14:45 a 16:15

Salón Pedriel (1° piso) – Hotel InterContinental 053

PASANDO REVISTA: Comité Nacional de Neumonología

Coordinador: *Dr. Fernando Vila*
Secretaria: *Dra. Alejandra Zárate*
Disertantes: *Dr. Jorge Urrutigoity*
Dra. Laura Moreno

14:45 a 16:15

Sala 6 (1° piso) – Village Cines 054

MESA REDONDA: La consulta del niño con discapacidad, primeras orientaciones

Objetivos: Reflexionar sobre los paradigmas actuales, el rol del pediatra y estrategias de abordaje posibles en los diferentes contextos. Comprender la importancia de una comunicación efectiva y brindar herramientas para su implementación. Abordar conceptos del marco normativo legal que el pediatra debe conocer.

Coordinadora: *Dra. Graciela Salamanco*
Secretaria: *Dra. Fátima Vega*
Panelistas:
Enfoque actual y estrategias posibles
Dra. Paula Urrestarazu
Interacciones personales e institucionales
Lic. Juan Carlos González
Legislación y derechos: lo que hay que saber
Dra. Susana Ciruzzi



14:45 a 16:15

Sala 7 (1º piso) – Village Cines 055

MESA REDONDA: Infecciones recurrentes: ¿cuándo pensar en inmunodeficiencia?

Objetivos: Identificar los signos y síntomas de las inmunodeficiencias primarias y la manera de estudiarlas. Ejemplificar el algoritmo diagnóstico, tratamiento y seguimiento de pacientes con hipogammaglobulinemia no inmunodeficientes. Exponer sobre los conceptos actuales de la deficiencia de Ig A.

Coordinador: Dr. Héctor Díaz

Secretaria: Dra. Ana Laura Tolin

Panelistas:

El niño con infecciones recidivantes. ¿Cuándo sospechar inmunodeficiencia y cómo comenzar a estudiarla?

Dr. Miguel Galicchio

Hipogammaglobulinemia en pacientes no inmunodeficientes

Dra. Elma Nievas

Deficiencia de Ig A ¿Qué hay que saber?

Dra. Andrea Lampugnani

14:45 a 16:15

Sala 8 (1º piso) – Village Cines 056

MESA REDONDA: Anemias: prevalencias y algo más

Objetivos: Analizar la situación epidemiológica actual de las anemias por déficit de hierro. Proponer una sistemática de estudio de los niños con esta entidad. Exponer sobre la asociación entre las anemias y las infecciones

Coordinadora: Dra. Wanda Goldman

Secretaria: Dra. Laura Martín

Panelistas:

Déficit de hierro: situación epidemiológica actual

Dra. Viviana Bacciedoni

Sistemática de estudio de las anemias, más allá del déficit de hierro

Dra. Cristina Rapetti

Anemia e infecciones. ¿Existe el freno medular?

Dra. Carina Calvo

14:45 a 16:15

Sala 9 (1º piso) – Village Cines 057

MESA REDONDA: Consulta sobre sexualidad en consultorio

Objetivos: Actualizar conceptos sobre sexualidad, género y roles de género en el contexto sociocultural actual. Reflexionar acerca de las sexualidades diversas y su abordaje integral con foco en derecho. Brindar herramientas para el abordaje de situaciones que se presentan en la práctica cotidiana del pediatra

Coordinadora: Dra. Patricia Goddard

Secretaria: Dra. Mónica González

Panelistas:

“Doctor, a Juan le gusta jugar con muñecas...” Comprendiendo la construcción de género e identidad sexual

Dr. Juan Carlos Escobar

Sexualidad y diversidad: el adolescente homosexual, los chicos trans

Dra. Rosa Pappolla

Familias con padres del mismo sexo

Dr. Eduardo Daniel Rolón



14:45 a 16:15

Sala 10 (1º piso) – Village Cines 058

MESA REDONDA: Los adolescentes, la imagen y la piel

Objetivos: Describir las opciones actuales del tratamiento del acné y definir el alcance de la actuación del pediatra y la derivación oportuna. Conocer las prácticas actuales de los adolescentes y jóvenes en relación a su piel (tatuajes piercings, depilación y otras prácticas). Reflexionar acerca de sus significados y saber cómo aconsejar al adolescente y a los padres, en la consulta. Reflexionar sobre cómo construyen los jóvenes su identidad a través de las redes sociales e internet.

Coordinador: Dr. Jorge Luis Castro

Secretaria: Dra. Laura Saad Greco

Panelistas:

Respuestas actuales para viejos problemas: acné, estrías, hipertrichosis

Dra. Ana Giachetti

¿Qué nos dice la piel?: tatuajes, piercing y otras prácticas

Dra. Jimena Beatriz Tello

Influencia de las redes sociales en la construcción de la identidad juvenil

Dra. Roxana Morduchowicz

16:15 a 16:30

RECESO

16:30 a 18:00

Salón Sol A-B-C (1º piso) – Hotel InterContinental 059

SESIÓN INTERACTIVA: Genética clínica. Estrategias para la detección, manejo y prevención de las anomalías congénitas

Objetivos: Reconocer a partir del tamaño y/o crecimiento físico (del paciente o de sus familiares) características de síndromes genéticos más frecuentes. (Klinefelter, Soto, Belardinelli, Marfan, X frágil, Bethwick, Silver Russel, Noonan, etc). Establecer la rutina de diagnóstico básica. Definir el enfoque apropiado para la comunicación con los padres ante la necesidad de derivarlo al especialista en genética.

Coordinadora: Dra. Cristina Zulema Barreiro

Secretaria: Dra. María José Guillamondegui

Panelistas: Dra. Susana Pavón Pérez

Dra. María Gabriela Obregón

Dra. Romina Inés Armando

16:30 a 18:00

Salón Sol D-E (1º piso) – Hotel InterContinental 060

MESA REDONDA: Cuando parece que no podemos controlar el asma

Objetivos: Exponer sobre las características particulares que puede presentar esta enfermedad en situaciones donde la impresión es que no se la ha logrado controlar. Señalar la información actualizada sobre diagnóstico y conductas recomendadas ante las diferentes situaciones de falla en el control de la enfermedad. Enunciar la necesidad de incorporar a la comunidad en el control de la enfermedad en niños en situaciones sociales marginales.

Coordinador: Dr. Mario Grenoville

Secretario: Dr. Luis Agüero

Panelistas:

¿Por qué se exacerba el asma pese a utilizar medicación preventiva?

Dr. Fernando Vila

Asma grave en pediatría: nuevos tratamientos biológicos

Dr. Claudio Parisi

Asma en poblaciones vulnerables: integrando perspectiva comunitaria

Dra. Dodi Meyer



16:30 a 18:00

Salón Los Cerros A-B-C (1° piso) – Hotel InterContinental 061

MESA REDONDA: Búsqueda de la evidencia para medicar el síntoma

Objetivos: Orientar sobre la necesidad de investigar sobre el uso de medicamentos sintomáticos en Pediatría. Sugerir el uso de la evidencia existente en el aval de la utilización o la no de la medicación sintomática

Coordinador: *Dr. Rodolfo Cáceres*

Secretario: *Dr. Luis Llano López*

Panelistas:

Alternar antipiréticos: ¿es una opción?

Dr. Carlos Wahren

Antiespasmódicos, antieméticos y antidiarreicos ¿pueden indicarse en niños?

Dra. Laura Benedetti

Descongestivos y antitusivos ¿son mejores que el placebo?

Dr. Fernando Burgos

16:30 a 18:00

Salón Vistalba (1° piso) – Hotel InterContinental 062

PASANDO REVISTA: Comité Nacional de Gastroenterología

Coordinadora: *Dra. Raquel Furnes*

Secretaria: *Dra. Sandra Mallea*

Disertantes: *Dra. Marina Orsi*

Dra. Yu Ching Chean

16:30 a 18:00

Salón Agrelo (1° piso) – Hotel InterContinental 063

PASANDO REVISTA: Subcomisión de Salud Infantil y Ambiente

Coordinadora: *Dra. Mirta Borrás*

Secretaria: *Dra. María Belén Raina*

Disertantes: *Dra. Verónica Umido*

Dra. María Ines Lutz

16:30 a 18:00

Salón Pedriel (1° piso) – Hotel InterContinental 064

PASANDO REVISTA: Comité Nacional de Emergencias y Cuidados Críticos

Coordinadora: *Dra. Silvia Noemí Santos*

Secretaria: *Dra. Mariela Manrique*

Disertantes: *Dr. Thomas Iolster*

Dr. Rodolfo Pablo Moreno

Dr. Roberto Jabornisky



16:30 a 18:00

Sala 6 (1º piso) – Village Cines 065

MESA REDONDA: Niños en riesgo de desarrollar enfermedad renal

Objetivos: Exponer sobre las enfermedades renales del adulto de comienzo en el periodo perinatal. ¿Cómo detectarlas? ¿Cómo prevenirlas? Explicar cómo deben ser detectadas y prevenidas las patologías renales pediátricas de repercusión en el adulto. Determinar las acciones a ser desarrolladas por el Pediatra y el momento de interconsulta con el especialista

Coordinador: Dr. Carlos Cobeñas

Secretaria: Dra. Silvia Pesle

Panelistas:

Recién nacido prematuro y/o de bajo peso y enfermedad renal. ¿Un problema inadvertido?

Dra. Patricia Garramuño de Valles

El niño con un riñón ¿Debe controlarse? ¿Cómo?

Dra. Marta Adragna

Cardiopatías congénitas y enfermedad renal. ¿Qué riesgo tienen?

Dra. Lidia Ghezzi

16:30 a 18:00

Sala 7 (1º piso) – Village Cines 066

MESA REDONDA: Infecciones emergentes y reemergentes

Objetivos: Detallar los aspectos de las enfermedades emergentes y re-emergentes y su impacto en las distintas regiones del país. Identificar las debilidades y fortalezas a la hora de diagnosticar y tratar estas patologías. Determinar las diversas estrategias de prevención utilizadas para disminuir la morbi-mortalidad por estas enfermedades.

Coordinador: Dr. Alejandro Severini

Secretaria: Dra. Rosana Dutto

Panelistas:

Chikungunya y dengue

Dr. Alejandro Santillán Iturres

La patología infecciosa, más allá de las fronteras

Dra. Paula Della Latta

Una nueva epidemia: resistencia bacteriana, medidas de prevención

Dra. Elizabeth Bogdanowicz

16:30 a 18:00

Sala 8 (1º piso) – Village Cines 067

MESA REDONDA: Detección temprana de cáncer y su abordaje

Objetivos: Identificar aquellas situaciones en las cuales el Pediatra debiera sospechar el diagnóstico de cáncer. Detallar las acciones a ser tomadas por el pediatra en la primera etapa del tratamiento del cáncer. Sugerir estrategias de información en el manejo inicial

Coordinadora: Dra. Edith Casas

Secretario: Dr. Alejandro Herón Savina

Panelistas:

Situación epidemiológica del cáncer pediátrico en la Argentina

Dra. Marcia Castillo

¿Cuándo pensar en cáncer?

Dra. Gisela Drago

¿Cómo comunicar el cáncer en la etapa inicial?

Dr. Marcelo Coirini



16:30 a 18:00

Sala 9(1º piso) – Village Cines 068

MESA REDONDA: Violencia social: una problemática vigente

Objetivos: Exponer información actualizada sobre la manera de detectar tempranamente la problemática de la violencia social y sus determinantes. Enunciar las estrategias de intervención y de orientación a los padres y resto de la comunidad (por ej. docentes) Analizar críticamente la necesidad de trabajar con un enfoque interdisciplinario e intersectorial en esta problemática.

Coordinadora: *Dra. Myriam Lis Medina*

Secretaria: *Dra. María Jose Aguilar Fixman*

Panelistas:

Bullying: cómo detectarlo

Lic. Cecilia Beatriz Moreno

Noviazgos violentos

Dra. Ana Corral

Pantallas y violencia

Dr. Sergio Adrián Snieg

16:30 a 18:00

Sala 10 (1º piso) – Village Cines 069

MESA REDONDA: Escenario actual del aborto en Argentina

Objetivos: Abordar la problemática del aborto en el país desde la complejidad del escenario epidemiológico, el impacto en la mortalidad materna, las herramientas para el abordaje en práctica asistencial y el marco legal y ético.

Coordinadora: *Dra. María del Carmen Hlebra*

Secretaria: *Dra. Mariana Arreghini*

Panelistas:

Escenario actual e impacto de la problemática del aborto en la Argentina

Dra. Analía Messina

Aspectos éticos y marco legal

Dra. Susana Ciruzzi

Situaciones clínicas y herramientas para el abordaje, consejería pre y post aborto

Dra. Valeria Mülli



Jueves 1 de octubre

8:30 a 10:00

Salón Sol A-B-C (1º piso) – Hotel InterContinental 070

SESIÓN INTERACTIVA: ¿Cómo actuar frente a las alteraciones hidroelectrolíticas más frecuentes?

Objetivos: Comprender los sustentos clínicos y fisiopatológicos que fundamentan los trastornos del medio interno. Definir conductas terapéuticas adecuadas en función a las múltiples variables en juego en patología del medio interno. Comprender la patología del medio interno como importante causa de morbilidad y mortalidad del paciente internado.

Coordinador: Dr. Néstor Abramovich

Secretario: Dr. Javier Ponce

Panelistas:

Alteraciones ácido/base

Dra. Diana Massó

Disnatremias

Dr. Juan Bautista Dartiguelongue

Diskalemias

Dra. Elizabeth Dávila

Disturbios combinados del medio interno

Dr. Agustín Shaieb

8:30 a 10:00

Salón Sol D-E (1º piso) – Hotel InterContinental 071

MESA REDONDA: Hacía una alimentación saludable

Objetivos: Recomendar las conductas actuales que el Pediatra debe saber ante modalidades culturales de alimentación diferentes a las usuales. Advertir acerca de la necesidad de trabajar desde la infancia en la influencia que la alimentación de los niños tendrá en su salud cuando sean adultos. Definir las situaciones clínicas que ameriten indicación de vitaminas y suplementos y cuando contraindicar su uso.

Coordinadora: Dra. Adriana Fernández

Secretaria: Dra. Mónica Meersohn

Panelistas:

Modas actuales en alimentación: dieta vegetariana, vegana, etc.

Dra. Blanca Ozuna

Vitaminas y suplementos. ¿Cuándo son necesarios?

Dra. Miriam Tonietti

Desafíos actuales en la conducta alimentaria infantil

Dr. Carlos Castillo Durán

8:30 a 10:00

Salón Los Cerros A-B-C (1º piso) – Hotel InterContinental 072

MESA REDONDA: ¿Podemos seguir hablando de enfermedades regionales?

Objetivos: Describir los aspectos actuales de las enfermedades regionales y su impacto en el país. Analizar los problemas que se suscitan para diagnosticar y tratar estas patologías. Exponer las diversas estrategias de prevención utilizadas para disminuir la morbi-mortalidad

Coordinadora: Dra. Ana Ceballos

Secretaria: Dra. Ana Houdek



Panelistas:

Fiebre hemorrágica Argentina
Dra. Ana María Briggiler
Botulismo
Dra. Élide Vanela de Cuetos
Leptospirosis
Dr. Juan Carlos Beltramino
Chagas
Dr. Héctor Freilij

8:30 a 10:00

Sala 6 (1° piso) – Village Cines 073

MESA REDONDA: La investigación más allá de la estadística

Objetivos: Destacar la capacidad de observación de la actividad cotidiana como escenario generador de preguntas de investigación. Proponer soluciones metodológicamente posibles para sus respuestas. Analizar las implicancias clínicas de los resultados estadísticos obtenidos.

Coordinador: *Dr. Norberto Giglio*
Secretaria: *Dra. Adriana Patricia Correa*
Panelistas:

La pregunta de investigación
Dr. Norberto Giglio
Abordajes metodológicos
Dr. Eduardo Cuestas
El niño como sujeto de investigación
Dr. Jaime Altchek

8:30 a 10:00

Sala 7 (1° piso) – Village Cines 074

MESA REDONDA: El pediatra y las tecnologías de información y comunicación

Objetivos: Describir el impacto de las tecnologías de información y comunicación en la atención pediátrica y la comunicación médico paciente.

Coordinador: *Dr. Jorge Nasanovsky*
Secretario: *Dr. Gustavo Herrero*
Panelistas:

Registro médico informatizado en pediatría
Dr. Alfredo Almerares
Desafíos prácticos en el intercambio de Información de salud con los pacientes
Dr. Joseph Schneider
La comunicación con los pacientes mediada por Tics
Dr. Guillermo Goldfarb



8:30 a 10:00

Sala 8 (1° piso) – Village Cines 075

MESA REDONDA: Enfermedades crónicas, desafíos y oportunidades

Objetivos: Analizar la necesidad de trabajar con un enfoque interdisciplinario e intersectorial con los equipos de salud para abordar el problema de los niños con enfermedades crónicas. Identificar las nuevas demandas y problemáticas emergentes de los niños con condiciones crónicas en su evolución a la adultez. Establecer la importancia de una transición exitosa entre el pediatra y el clínico, aceptada por el adolescente y su familia, Identificar el impacto que la enfermedad o sus tratamientos tienen sobre la salud y calidad de vida de un individuo.



Coordinadora: *Dra. Mariana Rodríguez Ponte*

Secretaria: *Dra. Liliana Roggerone*

Panelistas:

Aceptación de cronicidad y adherencia a la medicación

Dr. Pablo González Aguilar

Transición a la medicina del adulto y proyección al futuro

Dra. Rosa Pappolla

Calidad de vida como indicador en la atención clínica

Dr. Carlos Figueroa Turienzo

8:30 a 10:00

Sala 9 (1° piso) – Village Cines 076

MESA REDONDA: Mortalidad más allá de las cifras

Objetivos: *Analizar las acciones tendientes a cumplimentar los objetivos del milenio desde el punto de vista societario e institucional. Valorar la figura del pediatra como agente de salud en el primer nivel de atención para reducir la mortalidad infantil. Analizar los criterios de reducibilidad en Mortalidad Infantil a los fines de aplicar en el análisis local.*

Coordinadora: *Dra. Ángela Gentile*

Secretario: *Dr. Luis Cima*

Panelistas:

La promesa renovada: una mirada desde UNICEF

Dra. Zulma Ortíz

El Pediatra, el mejor recurso humano disponible

Dr. Dioclesio Campos Junior

Criterios de reducibilidad: la mirada desde Sociedad Argentina de Pediatría

Dra. Claudia Cecilia Ferrario

8:30 a 10:00

Sala 10 (1° piso) – Village Cines 077

MESA REDONDA: Adolescencia y embarazo

Objetivos: *Brindar estrategias de detección precoz de embarazo y reducción de daños y riesgos. Brindar herramientas para la consejería en anticoncepción. Visibilizar la maternidad y paternidad en adolescentes y brindar orientaciones para el abordaje.*

Coordinadora: *Dra. Valeria Mülli*

Secretaria: *Dra. María Elena Elizondo*

Panelistas:

El pediatra y la consejería en anticoncepción, inclusión del test de embarazo en la consulta y orientación en opciones

Dra. Paulina Castello

Abordaje y acompañamiento de adolescentes madres y padres

Dra. Victoria Gacitúa

Masculinidades y paternidad adolescente

Dr. Carlos Alberto Sanz

10:00 a 10:30

RECESO



10:30 a 12:00

Salón Sol A-B-C (1° piso) – Hotel InterContinental 078

Presentaciones Orales Breves

CATEGORÍA TEMÁTICA: **Medicina Interna**

Ver página 95

10:30 a 12:00

Salón Sol D-E (1° piso) – Hotel InterContinental 079

Presentaciones Orales Breves

CATEGORÍA TEMÁTICA: **Lactancia Materna - Pediatría Social**

Ver página 95

10:30 a 12:00

Salón Los Cerros A-B-C (1° piso) – Hotel InterContinental 080

Presentaciones Orales Breves

CATEGORÍA TEMÁTICA: **Infectología**

Ver página 96

10:30 a 12:00

Salón Vistalba (1° piso) – Hotel InterContinental 081

RECORRIDA DE PÓSTER DIGITALES

Ver página 101

10:30 a 12:00

Salón Luján (1° piso) – Hotel InterContinental 082

RECORRIDA DE PÓSTER DIGITALES

Ver página 103

10:30 a 12:00

Salón Agrelo (1° piso) – Hotel InterContinental 083

RECORRIDA DE PÓSTER DIGITALES

Ver página 106

10:30 a 12:00

Salón Pedriel (1° piso) – Hotel InterContinental 084

RECORRIDA DE PÓSTER DIGITALES

Ver página 108

10:30 a 12:00

Sala 6 (1° piso) – Village Cines 085

Presentaciones Orales Breves

CATEGORÍA TEMÁTICA: **Genética - Epidemiología**

Ver página 97



10:30 a 12:00

Sala 7 (1° piso) – Village Cines 086

Presentaciones Orales Breves

CATEGORÍA TEMÁTICA: **Crecimiento y Desarrollo**

Ver página 97

10:30 a 12:00

Sala 8 (1° piso) – Village Cines 087

Presentaciones Orales Breves

CATEGORÍA TEMÁTICA: **Salud Pública**

Ver página 98

10:30 a 12:00

Sala 9 (1° piso) – Village Cines 088

Presentaciones Orales Breves

CATEGORÍA TEMÁTICA: **Prevención de Lesiones**

Ver página 99

10:30 a 12:00

Sala 10 (1° piso) – Village Cines 089

PRESENTACIONES ORALES BREVES

CATEGORÍA TEMÁTICA: **Epidemiología y Salud Pública**

Ver página 100

12:00 a 12:15

RECESO

12:15 a 13:15

Salón Sol A-B-C (1° piso) – Hotel InterContinental 090

CONFERENCIA: Epidemia creciente de las enfermedades crónicas en niños y sus implicancias para su prevención y cuidado

Conferencista: *Dr. James Perrin*

Presenta: *Dr. Leonardo Vázquez*



12:15 a 13:15

Salón Sol D-E (1° piso) – Hotel InterContinental 091

CONFERENCIA: Del síntoma común a la sospecha de enfermedades raras

Conferencista: *Dr. Lorne Clarke*

Presenta: *Dra. Cristina Gatica*



12:15 a 13:15

Salón Los Cerros A-B-C (1° piso) – Hotel InterContinental 092

CONFERENCIA: Mejorando la calidad de servicios: ¿simplemente una moda o una necesidad imperativa?

Conferencista: *Dra. Nora Esteban*

Presenta: *Dr. Carlos Wahren*



12:15 a 13:15

Sala 6 (1° piso) – Village Cines 093

CONFERENCIA: Nuevos paradigmas democráticos en gestión de salud

Conferencista: *Dra. Marta Fracapani*

Presenta: *Dr. Jorge Cabana*

12:15 a 13:15

Sala 7 (1° piso) – Village Cines 094

DIÁLOGO CON EXPERTOS: Infecciones neonatales, ¿hay lugar para los virus?

Objetivos: Describir los aspectos actuales de las infecciones virales en la etapa neonatal. Reflexionar sobre los diferentes orígenes de las infecciones en el periodo neonatal. Analizar las acciones a seguir para el diagnóstico diferencial con las infecciones bacterianas y/o micóticas. Revisar críticamente el uso de antibióticos. Conocer el rol de los marcadores en el diagnóstico. Definir el momento de retirada del tratamiento antibiótico empírico luego de la confirmación de la etiología viral.

Coordinador: *Dr. Luis Ahumada*

Secretaria: *Dra. María Clara Pott Godoy*

Disertantes:

¿Cuándo pensamos en virus? ¿Cuándo suspender los antibióticos? Rol de los marcadores en el diagnóstico

Dra. Elizabeth Liliana Asís

Dra. Cecilia Enfedaque

12:15 a 13:15

Sala 8 (1° piso) – Village Cines 095

CONFERENCIA: Tareas del pediatra en desarrollo infantil

Conferencista: *Dr. Horacio Lejarraga*

Presenta: *Dra. Liliana Leonor Villafañe*

12:15 a 13:15

Sala 9 (1° piso) – Village Cines 096

CONFERENCIA: El estrés tóxico en la infancia

Conferencista: *Dr. Dioclesio Campos Junior*

Presenta: *Dr. Gustavo Cardigni*

12:15 a 13:15

Sala 10 (1° piso) – Village Cines 097

CONFERENCIA: ¿Cómo abordar el diagnóstico y análisis de la cultura en servicios perinatológicos?

Conferencista: *Dra. Zulma Ortíz*

Presenta: *Dr. Humberto Cavagnaro*

13:15 a 14:45

RECESO

14:45 a 16:15

Salón Sol A-B-C (1° piso) – Hotel InterContinental 098

SESIÓN INTERACTIVA: Toma de decisiones en medicina interna

Objetivos: Comprender los sustentos clínicos y fisiopatológicos que motivan la toma de decisiones frente a distintas situaciones en medicina interna. Conceptualizar en orden de gravedad al paciente en sus distintos escenarios clínicos. Comprender las múltiples variables en juego de la patología aguda del paciente internado.



Coordinador: *Dr. Gabriel Marciano*

Secretaria: *Dra. Belén Figueroa*

Panelistas:

Diagnóstico y manejo de la sepsis severa y el shock séptico

Dr. Andrés Villa de Villafañe

Manejo del síndrome de lisis tumoral agudo

Dra. María Lucila Barrionuevo

Nuevas tendencias en hidratación parenteral

Dra. María Laura Piovano

Manejo inicial de la cetoacidosis diabética

Dr. Alejandro Pace

14:45 a 16:15

Salón Sol D-E (1° piso) – Hotel InterContinental 099

MESA REDONDA: Experiencias alimentarias tempranas

Objetivos: *Definir la promoción de prácticas alimentarias adecuadas. Determinar el rol de la alimentación infantil como determinante de la salud en el futuro de los niños. Detallar aspectos de prevención de alergias alimentarias.*

Coordinadora: *Dra. Amal Silvana Hassan*

Secretaria: *Dra. Marina Casagrande Boero*

Panelistas:

Diálogos deliberativos sobre primera infancia

Dra. Zulma Ortíz

Rol de la alimentación en la protección de la salud a largo plazo

Dra. Blanca Ozuna

Indicaciones y usos de fórmulas especiales

Dra. María del Carmen Toca

14:45 a 16:15

Salón Los Cerros A-B-C (1° piso) – Hotel InterContinental 100

MESA REDONDA: Neumonología en el consultorio

Objetivos: *Analizar el diagnóstico diferencial de las entidades que provocan tos en el niño. Definir las acciones a ser tomadas por el Pediatra en lo referente a la prevención del VSR en neonatos y a la indicación de la medicación inhalada. Definir los criterios actuales de la medicación inhalada*

Coordinadora: *Dra. Ana María Lores*

Secretaria: *Dra. Ana Sapei*

Panelistas:

¿Todos los niños que tosen tienen obstrucción al flujo aéreo?

Dra. Laura Moreno

Medicación inhalada: ¿qué debemos saber?

Dr. Fernando Vila

Sibilancias recurrentes: ¿es siempre asma?

Dr. Jorge Urrutigoity

14:45 a 16:15

Salón Vistalba (1° piso) – Hotel InterContinental 101

PASANDO REVISTA: Grupo de Trabajo de Adicciones

Coordinadora: *Dra. Verónica Torres Cerino*

Secretario: *Dr. Pablo Nosal*

Disertantes: *Dra. Marta Braschi*

Dra. Valeria Malinovsky



14:45 a 16:15

Salón Luján (1º piso) – Hotel InterContinental 102

PASANDO REVISTA: Comité Nacional de Crecimiento y Desarrollo

Coordinadora: *Dra. Liliانا Leonor Villafañe*
Secretaria: *Dra. Sandra Elisabeth Flores*
Disertantes: *Dra. Agustina Vericat*
Dra. Mónica Meersohn
Dra. Alicia Domínguez de Campo

14:45 a 16:15

Salón Agrelo (1º piso) – Hotel InterContinental 103

PASANDO REVISTA: Comité Nacional de Hematología, Oncología y Medicina Transfusional

Coordinador: *Dr. Guillermo Arbesú*
Secretaria: *Dra. Yemina Chiquini*
Disertantes: *Dr. Marcelo Coirini*
Dra. Wanda Goldman

14:45 a 17:30

Salón Pedriel (1º piso) – Hotel InterContinental 104

REUNIÓN PRONAP

Coordinadora: *Dra. María Luisa Ageitos*
Disertantes:
Impacto en las conductas de los alumnos
Dra. Amanda Galli
Encuentros virtuales. Casos clínicos participativos
Dr. Ricardo Vicentino

14:45 a 16:15

Sala 6 (1º piso) – Village Cines 105

MESA REDONDA: Pesquisa neonatal: ¿qué hacer con lo que se encuentra?

Objetivos: Exponer sobre los datos epidemiológicos de las enfermedades detectadas por pesquisa neonatal en la Argentina. Ejemplificar el modelo de pesquisa ampliada a través de la pesquisa de inmunodeficiencias primarias.

Coordinadora: *Dra. Marcela Pereyra*
Secretaria: *Dra. Ana María Guercio*
Disertantes:
Situación epidemiológica en Argentina
Dr. Claudio Castaños
Inmunodeficiencias primarias, ¿un modelo de indagación ampliada?
Dr. Héctor Díaz
Pesquisa ampliada, enfermedades poco frecuentes
Dr. Pablo Christian Barvosa

14:45 a 16:15

Sala 7 (1º piso) – Village Cines 106

MESA REDONDA: Seguridad del paciente. Realidad actual y desafíos a enfrentar

Objetivos: Exponer datos locales sobre la temática. Detallar aspectos de la seguridad del paciente en comunicación, medicamentos y cirugía. Definir aspectos de la comunicación entre profesionales, servicios y turnos de trabajo para evitar el error



Coordinadora: *Dra. Nora Dackiewicz*

Secretaria: *Dra. Cecilia Martínez*

Disertantes:

Gestión centrada en el paciente como pilar de la Seguridad de atención

Dra. Josefa Rodríguez Rodríguez

¿Qué opinan los pediatras argentinos de la seguridad del paciente?

Dra. Lucrecia Arpi

Comunicación médico-enfermeras: estudio multicéntrico en hospitales pediátricos (Hospital de Niños, Hospital Elizalde, Hospital Garrahan)

Lic. Patricia Parada

Trabajo en equipo

Dr. Néstor Panatteri

14:45 a 16:15

Sala 8 (1º piso) – Village Cines 107

MESA REDONDA: Trabajo Infantil

Objetivos: Conocer la situación actual en la Argentina y señalar el impacto en la infancia desde un enfoque de derechos. Reforzar el rol del pediatra en la pesquisa de situaciones de Trabajo Infantil y la abogacía de derechos

Coordinadora: *Dra. Stella Maris Gil*

Secretaria: *Dra. Raquel Sonzogni*

Disertantes:

Visión y experiencia de la Empresa frente a un “NO” al trabajo infantil

Ing. Mario Sonzogni

Implementación de Programas de Responsabilidad Social Empresaria

Lic. Claudia Crisafulli

Rol del pediatra

Dr. Adrián Cutri

Enfoque de derechos

Dr. Guillermo Tomás Newkirk

14:45 a 16:15

Sala 9 (1º piso) – Village Cines 108

MESA REDONDA: El recién nacido pretérmino tardío. Más cuidados para los más grandes

Objetivos: Definir los aspectos esenciales de la atención de los recién nacidos pretérminos tardíos en los distintos niveles del sistema de salud. Enunciar actividades integradas e integrales entre los equipos de todos los niveles del sistema de salud a fin de lograr un óptimo estado de salud de los RN pretérminos tardíos. Analizar las nuevas demandas y problemáticas emergentes en el ámbito educativo

Coordinadora: *Dra. María Delcys Albas Maubett*

Secretario: *Dr. Miguel Ángel Villegas*

Disertantes:

En la unidad de cuidados intensivos

Dr. Gonzalo Mariani

En la internación conjunta

Dra. Elba López Turconi

En el consultorio del pediatra

Dra. Adriana Cattaino



14:45 a 16:15

Sala 10 (1º piso) – Village Cines 109

MESA REDONDA: Dilemas de la patología nefrourológica más frecuente

Objetivos: Orientar al pediatra sobre qué hacer frente al diagnóstico de “hidronefrosis antenatal” y cuándo derivar. Proponer acciones a ser realizadas con los Problemas de la práctica diaria en el manejo de la infección urinaria.

Coordinadora: *Dra. Laura Alconcher*
Secretaria: *Dra. Mariana Kamariski*
Disertantes:

- Evaluación diagnóstica de la vía urinaria dilatada de diagnóstico antenatal. ¿Hasta dónde profundizar?
Dr. Luis Pascual
- El dilema de las imágenes en infección urinaria. Qué estudios pedir? A quién y cuándo?
Dr. Luis Fernando Gentile
- Profilaxis en nefrourología. ¿Es realmente necesario?
Dra. Fabiana Sardi

16:15 a 16:30

RECESO

16:30 a 17:30

Salón Sol A-B-C (1º piso) – Hotel InterContinental 110

CONFERENCIA: La vacunación de embarazadas: el potencial para la protección contra influenza, estreptococo del grupo B y virus sincitial respiratorio

Conferencista: *Dr. Steve Black*
Presenta: *Dra. Carlota Russ*



16:30 a 17:30

Salón Sol D-E (1º piso) – Hotel InterContinental 111

CONFERENCIA: Implementación de historia clínica electrónica en pediatría. Lecciones aprendidas

Conferencista: *Dr. Joseph Schneider*
Presenta: *Dr. Guillermo Goldfarb*



16:30 a 17:30

Salón Los Cerros A-B-C (1º piso) – Hotel InterContinental 112

CONFERENCIA: Estándares globales en formación y práctica pediátrica: El enfoque del siglo XXI

Conferencista: *Dr. Hazen Ham*
Presenta: *Dr. Horacio Yulitta*



16:30 a 17:30

Sala 8 (1º piso) – Village Cines 113

DIÁLOGO CON EXPERTOS: Lactancia materna. Bancos de leche humana

Objetivos: Abordar el rol de lactancia materna en la salud infantil en general y del lactante críticamente enfermo en particular. Prácticas en servicios de salud que alientan la lactancia materna

Coordinadora: *Dra. Marisa Moyano*
Secretaria: *Dra. Gabriela Ranea*
Disertantes: *Dr. Luis Argés*
Dra. Mónica Waisman



16:30 a 17:30

Sala 9 (1º piso) – Village Cines 114

DIÁLOGO CON EXPERTOS: Controversias en ortopedia pediátrica

Objetivos: Indicar las conductas recomendadas actualmente ante niños con diferentes problemas ortopédicos tratados. Determinar los criterios actuales de utilización de estudios complementarios para el diagnóstico de estas entidades. Definir el momento de una derivación oportuna.

Coordinador: *Dr. Ricardo Demarco*

Secretaria: *Dra. Mara Josefina Bastanzo*

Disertantes:

Luxación congénita de cadera: pesquisar o no pesquisar. Con ecografía o con imágenes

Dra. Ana Rosa Peralta

Problemas posturales y dolor de espalda en el adolescente. Pesquisa de escoliosis. ¿Qué indicar?

Dr. José Francisco Castro

Impotencia funcional de miembro inferior. Sinovitis transitoria, osteocondritis

Dr. Marcelo Blanco

16:30 a 17:30

Sala 10 (1º piso) – Village Cines 115

DIÁLOGO CON EXPERTOS: Tratamiento de la bronquiolitis ¿Qué nos dice la evidencia?

Objetivos: Enunciar criterios actuales para el tratamiento de la bronquiolitis. Conocer la existencia de evidencia que avale o rechace los tratamientos de uso común en pacientes con bronquiolitis

Coordinadora: *Dra. Laura Moreno*

Secretaria: *Lic. María Eugenia Geraci*

Disertantes:

Uso de broncodilatadores (salbutamol e ipratropio). Indicación de corticoides

Dr. Andrés Villa de Villafañe

Uso de medicación antiviral

Dra. Miriam Calvari

Utilidad de la kinesioterapia respiratoria (AKR)

Lic. María Alejandra Timoni



Viernes 2 de Octubre

8:30 a 10:00

Salón Sol A-B-C (1° piso) – Hotel InterContinental 116

SESIÓN INTERACTIVA: Infecciones perinatales

Objetivos: Describir las conductas actuales frente a enfermedades infectocontagiosas re-emergentes. Analizar el estado epidemiológico actual de estas entidades.

Coordinador: Dr. Alejandro Ellis

Secretaria: Dra. Marina Grabrieloni

Disertantes:

Sífilis congénita

Dra. Mariana González

Caso clínico. HIV: transmisión vertical, es posible llegar al 0%

Dra. Miriam Bruno

Caso clínico. Chagas

Dr. Jaime Altcheh

Caso clínico. Toxoplasmosis

Dra. Elisabeth Asís

8:30 a 10:00

Salón Sol D-E (1° piso) – Hotel InterContinental 117

MESA REDONDA: Trabajemos para prevenir la obesidad

Objetivos: Analizar las circunstancias culturales actuales que actúan como determinantes sociales de la obesidad. Caracterizar la relación entre los hábitos de consumo en niños mayores y adolescentes y obesidad. Señalar los conceptos actuales inherentes a la necesidad de iniciar la prevención de la obesidad desde el útero materno

Coordinador: Dr. Mario Elmo

Secretaria: Dra. María Celia Martina

Panelistas:

Prevenir desde la concepción, más allá de lo genético (prevención de bajo peso y RCIU, mamás bien nutridas)

Dra. Carmén Vechiarelli

La comida, las golosinas, la publicidad, las pantallas, el sedentarismo

Dr. Carlos Castillo Durán

Prevención de obesidad. Perspectiva comunitaria

Dra. Dodi Meyer

8:30 a 10:00

Salón Los Cerros A-B-C (1° piso) – Hotel InterContinental 118

MESA REDONDA: Cómo actuar inicialmente ante una emergencia

Objetivos: Exponer sobre pautas para el manejo de las emergencias antes del ingreso a la terapia. Definir las acciones a ser realizadas en la atención inicial y temprana de las emergencias. Determinar el momento de una derivación oportuna.

Coordinador: Dr. Daniel Buamscha

Secretaria: Dra. Beatriz Pereyra Borda



Panelistas:

¿El shock séptico es sólo del intensivista?

Dra. Silvia Noemí Santos

Atención del paciente con politraumatismo en lugares alejados de los grandes centros hospitalarios

Dr. Alejandro Mansur

Atención de la patología respiratoria obstructiva en centros sin terapia intensiva

Dr. Thomas Iolster

8:30 a 10:00

Sala 6 (1º piso) – Village Cines 119

MESA REDONDA: Un camino hacia la tuberculosis cero

Objetivos: *Detallar las estrategias utilizadas en la lucha contra la TBC infantil en nuestro país, la situación actual y el Convenio firmado por nuestro país sobre TBC. Identificar las dificultades del tratamiento convencional y multirresistencia del bacilo por el abandono del tratamiento y como abordar esta situación. Enunciar las novedades respecto a la metodología diagnóstica y cómo el pediatra puede acceder a las mismas.*

Coordinadora: *Dra. Andrea Falaschi*

Secretaria: *Dra. Liliana Lima*

Panelistas:

Situación actual en nuestro país. Datos de la región NEA

Dra. Mónica Sprang

Situación epidemiológica nacional

Dr. Juan Carlos Bossio

Nuevas normas de tuberculosis

Dra. Norma González

Medidas con los contactos

Dr. Pablo Melonari

8:30 a 10:00

Sala 7 (1º piso) – Village Cines 120

MESA REDONDA: Salud ambiente: exposiciones tempranas, enfermedades tardías

Objetivos: *Describir las exposiciones ambientales desde el periodo intrauterino como determinante de la salud en la vida adulta. Advertir sobre los disruptores endocrinos ambientales. Identificar los riesgos inherentes a los plaguicidas en el hogar y tóxicos en objetos cotidianos*

Coordinador: *Dr. Daniel Beltramino*

Secretaria: *Dra. Marisa Olguín*

Panelistas:

Riesgos ambientales cotidianos en el hogar

Dra. Mirta Borrás

Hormonas ambientales: alerta por los disruptores endócrinos

Dra. Stella Maris Gil

Riesgos ambientales cotidianos en el hogar

Dra. Verónica Torres Cerino

8:30 a 10:00

Sala 8 (1º piso) – Village Cines 121

MESA REDONDA: Los niños en situación de mayor vulnerabilidad. Aportes desde la bioética

Objetivos: *Desde un enfoque bioético: Dar respuesta a los dilemas éticos que se plantean en nuestra profesión a través de un trabajo interdisciplinario. Profundizar en situaciones como las enfermedades crónicas y/o el final de la vida que aumentan la vulnerabilidad de los niños. Jerarquizar la ética del cuidado cuando no se puede curar. Analizar la vulnerabilidad social como una nueva patología cada vez más frecuente en nuestra atención pediátrica*





Coordinador: *Dr. Miguel del Valle*

Secretaria: *Dra. Lorena Firenze*

Panelistas:

Vulnerabilidades en la infancia. Interdisciplinar para actuar éticamente

Dr. Santiago Repetto

El niño en situación de discapacidad y su cuidador principal. De la curación a una ética del cuidado

Dra. María del Carmen Martínez Perea

Decisiones al final de la vida. ¿Hacer lo que se puede o lo que se debe?

Dra. Fernanda Ledesma

El niño en situación de vulnerabilidad social. Un desafío ético para el pediatra

Mgter. Liliana Barg

8:30 a 10:00

Sala 9 (1° piso) – Village Cines 122

MESA REDONDA: Ejercicio profesional: buscando respuestas y promoviendo soluciones

Objetivos: *Analizar los distintos aspectos que involucra el ejercicio profesional de los Pediatras, y discutir líneas actuales y futuras de trabajo, con especial énfasis en las problemáticas regionales. Jerarquizar la importancia de los ambientes saludables de trabajo y su influencia significativa en la calidad de la atención de los pacientes y el bienestar del equipo de salud. Continuar la visibilización del problema de la violencia en el ámbito laboral de la salud, destacando la responsabilidad de cada uno de los estratos involucrados, y subrayando las responsabilidades que le competen al equipo de salud*

Coordinador: *Dr. Jorge Cabana*

Secretaria: *Dra. Cristina Gatica*

Panelistas:

Ambientes de trabajo saludables y satisfacción profesional

Dr. Carlos Badías

Violencia en el ámbito laboral de la salud

Dra. Élica Vanella de Cuetos

Ejercicio profesional, una mirada integral

Dr. Gustavo Cardigni

8:30 a 10:00

Sala 10 (1° piso) – Village Cines 123

MESA REDONDA: Desafíos en el abordaje de los trastornos de la conducta alimentaria

Objetivos: *Actualizar conceptos sobre los trastornos de conducta alimentaria. Promover herramientas para su detección, prevención y tratamiento.*

Coordinadora: *Dra. Susana Astor de Maniero*

Secretaria: *Dra. Valeria Chab*

Panelistas:

Las realidades ocultas detrás de la problemática

Dra. Estela Caccavo de Estefán

Abordaje desde el consultorio: casos clínicos

Dra. María del Carmen Hiebra

Experiencia de trabajo interdisciplinario, resultados y pronóstico

Dra. Marcela Paz

10:00 a 10:30

RECESO



10:30 a 12:00

Salón Sol A-B-C (1º piso) – Hotel InterContinental 124

Presentaciones Orales Breves

CATEGORÍA TEMÁTICA: **Infectología**

Ver página 112

10:30 a 12:00

Salón Sol D-E (1º piso) – Hotel InterContinental 125

Presentaciones Orales Breves

CATEGORÍA TEMÁTICA: **Reumatología - Infectología**

Ver página 112

10:30 a 12:00

Salón Los Cerros A-B-C (1º piso) – Hotel InterContinental 126

Presentaciones Orales Breves

CATEGORÍA TEMÁTICA: **Neurología**

Ver página 113

10:30 a 12:00

Salón Vistalba (1º piso) – Hotel InterContinental 127

Recorrida de Pósters Digitales

Ver página 118

10:30 a 12:00

Salón Luján (1º piso) – Hotel InterContinental 128

Recorrida de Pósters Digitales

Ver página 120

10:30 a 12:00

Salón Agrelo (1º piso) – Hotel InterContinental 129

Recorrida de Pósters Digitales

Ver página 123

10:30 a 12:00

Salón Pedriel (1º piso) – Hotel InterContinental 130

Recorrida de Pósters Digitales

Ver página 126

10:30 a 12:00

Sala 6 (1º piso) – Village Cines 131

Presentaciones Orales Breves

CATEGORÍA TEMÁTICA: **Salud Pública**

Ver página 114



10:30 a 12:00

Sala 7 (1° piso) – Village Cines 132

Presentaciones Orales Breves

CATEGORÍA TEMÁTICA: **Inmunología**

Ver página 114

10:30 a 12:00

Sala 8 (1° piso) – Village Cines 133

Presentaciones Orales Breves

CATEGORÍA TEMÁTICA: **Gastroenterología - Hepatología**

Ver página 115

10:30 a 12:00

Sala 9 (1° piso) – Village Cines 134

Presentaciones Orales Breves

CATEGORÍA TEMÁTICA: **Cuidados Paliativos - Enfermedades raras**

Ver página 116

10:30 a 12:00

Sala 10 (1° piso) – Village Cines 135

Presentaciones Orales Breves

CATEGORÍA TEMÁTICA: **Oncología - Hematología**

Ver página 116

12:00 a 12:15

RECESO

12:15 a 13:15

Salón Sol A-B-C (1° piso) – Hotel InterContinental 136

CONFERENCIA: Adultos sanos a partir de una nutrición infantil saludable

Conferencista: *Dr. Carlos Castillo Durán*

Presenta: *Dra. María Luisa Ageitos*

12:15 a 13:15

Salón Sol D-E (1° piso) – Hotel InterContinental 137

CONFERENCIA: Tiempo: evolución y esperanza

Conferencista: *Lic. Josefina Semillán de Dartiguelongue*

Presenta: *Dr. Daniel Miranda Murillo*

12:15 a 13:15

Salón Los Cerros A-B-C (1° piso) – Hotel InterContinental 138

CONFERENCIA: El observatorio de la infancia: un desafío para nuestra Sociedad

Conferencista: *Dra. Ángela Gentile*

Presenta: *Dr. Héctor Abate*



12:15 a 13:15

Sala 7 (1° piso) – Village Cines 139

DIÁLOGO CON EXPERTOS: Hepatitis. De la A a la Z: ¿qué hay de nuevo?

Objetivos: Exponer los avances científicos en detección, diagnóstico y tratamiento de hepatitis virales

Coordinadora: *Dra. Silvia Morise*
Secretaria: *Dra. Mariana Torres*
Disertantes: *Dra. Margarita Ramonet*
Dra. Cristina Galoppo

12:15 a 13:15

Sala 8 (1° piso) – Village Cines 140

DIÁLOGO CON EXPERTOS: Lactante febril sin foco

Coordinador: *Dr. Jorge Celestino*
Secretaria: *Dra. Lorena Dipauli*
Disertantes: *Dr. Fausto Ferolla*
Dra. Miriam Bruno

13:15 a 14:45

RECESO

14:45 a 16:15

Salón Sol A-B-C (1° piso) – Hotel InterContinental 141

SESIÓN INTERACTIVA: Consulta Frecuentes en dermatología

Objetivos: Observar patologías clínicas frecuentes en dermatología. Brindar herramientas para detectar. Patologías sistémicas con manifestación cutánea. Enfermedades dermatológicas que requieran intervenciones especiales. Actualizar la información científica

Coordinadora: *Dra. Ana Giachetti*
Secretaria: *Dra. Karina Rodríguez*
Panelistas
Acné. Ectoparasitosis. Alopecias. Hemangiomas
Dra. Silvia Moreno
Dra. Cecilia Farrero
Dra. Carla Castro

14:45 a 16:15

Salón Sol D-E (1° piso) – Hotel InterContinental 142

MESA REDONDA: Obesidad: más allá de lo estético

Objetivos: Identificar los factores de riesgo y complicaciones en el paciente con obesidad. Exponer sobre pautas para el manejo pediátrico y los criterios de derivación oportuna. Analizar los aspectos sociológicos de la obesidad y su abordaje interdisciplinario e intersectorial.

Coordinadora: *Dra. Adriana Roussos*
Secretaria: *Dra. Rosa Ibarra*
Panelistas
Síndrome metabólico e hígado graso
Dra. Silvia Moreno
Obesidad, enfermedad renal y cardiovascular
Dra. Lidia Ghezzi



Complicaciones ortopédicas
Dr. Héctor Pizarro
La mirada psicosocial de la obesidad
Lic. Susana Mandelbaum

14:45 a 16:15

Salón Los Cerros A-B-C (1º piso) – Hotel InterContinental 143

MESA REDONDA: Evaluación y manejo del traumatismo encéfalo craneano leve

Objetivos: Señalar los criterios actuales para la realización de estudios por imágenes en el TEC leve. Definir las acciones inmediatas y a largo plazo cuando el niño deportista tiene una concusión cerebral exponiendo los criterios y el momento del regreso a la práctica activa de deportes. Especificar los factores de riesgo a ser tenidos en cuenta en un niño con TEC leve.

Coordinador: *Dr. Guillermo Moreno*

Secretaria: *Dra. Mariela Sánchez*

Panelistas

¿Cuáles son los signos y síntomas predictores de riesgo?

Dr. Rodolfo Pablo Moreno

Imágenes en traumatismo encéfalo craneano: ¿cuáles y cuándo?

Dra. Sandra Cagnasia

Tratamiento y seguimiento en caso de concusión en deportistas

Dr. Roberto Jabornisky

14:45 a 16:15

Sala 6 (1º piso) – Village Cines 144

MESA REDONDA: Pubertad, dilemas y decisiones

Objetivos: Detallar las acciones a tomar por el pediatra ante un paciente con atraso puberal o pubertad temprana. Definir la derivación oportuna. Advertir sobre la obesidad y la pubertad

Coordinadora: *Dra. Marina De Giovannini*

Secretaria: *Dra. Mónica Artero*

Panelistas

¿Hay que tratar la pubertad temprana? ¿Cuándo y por qué?

Dra. Marina De Giovannini

Ginecomastia pre-puberal

Dra. Carina López Avellaneda

Retraso puberal, ¿cuándo consultar?

Dr. Pedro Esteves

14:45 a 16:15

Sala 7 (1º piso) – Village Cines 145

MESA REDONDA: Seguimiento del recién nacido de alto riesgo

Objetivos: Optimizar el seguimiento en toma de conductas diagnósticas que pueden ser sobre-evaluadas o minimizadas.

Coordinadora: *Dra. Margarita Martín*

Secretario: *Dr. Jerónimo Sasso*

Panelistas

Enfoque interdisciplinario del niño de alto riesgo y su familia. Rol del pediatra de cabecera

Dra. Adriana Cattaino

Cómo lograr la integración social de los niños de Alto Riesgo desde temprana edad y hasta la vida adulta

Lic. Gabriela Muniagurria

Procesamiento sensorial

Dra. Gabriela Bertani

 Traducción simultánea

 Traducción consecutiva



14:45 a 16:15

Sala 8 (1º piso) – Village Cines 146

MESA REDONDA: La integración de la comunidad al trabajo en salud

Objetivos: Orientar sobre actividades de integración entre la Comunidad y el accionar en el Sistema de Salud. Analizar la realidad del país respecto a la atención integral e integrada de la población

Coordinadora: Lic. Marcela Rocca

Secretaria: Dra. Juana Beatriz Montenegro Torres

Panelistas

Integrando esfuerzos con la comunidad para promover la salud y el bienestar infantil

Dra. Dodi Meyer

¿Es posible llevar adelante una participación de la comunidad en las decisiones de salud en la Argentina actual?

Mgter. Liliana Barg

Participación de la comunidad, salud y contextos adversos

Dr. Claudio Pedra

14:45 a 16:15

Sala 9 (1º piso) – Village Cines 147

MESA REDONDA: Problemas cardiológicos en el primer nivel de atención

Objetivos: Ejemplificar los signos y síntomas de las cardiopatías a ser detectados en el primer nivel de atención. Describir las acciones a ser tomadas ante la presentación de un paciente con arritmias en áreas por fuera de la unidad de cuidados intensivos. Diferenciar los aspectos clínicos y terapéuticos del síncope reflejo del cardiogénico.

Coordinador: Dr. Marcelo Andrade

Secretaria: Dra. Lidia Laghezza

Panelistas

Señales de alerta en la atención primaria de la salud

Dra. Claudia Cook

Arritmias que requieren tratamiento urgente en la guardia y la internación

Dr. José Moltedo

Diagnóstico diferencial entre síncope reflejo y cardiogénico

Dr. Pablo Domínguez

14:45 a 16:15

Sala 10 (1º piso) – Village Cines 148

MESA REDONDA: Desafíos para el pediatra en la atención de la salud mental

Objetivos: Promover el conocimiento sobre enfermedad mental en la adolescencia. Brindar herramientas para el abordaje integral de adolescentes con enfermedad mental. Reflexionar sobre aspectos éticos y los desórdenes de la salud mental.

Coordinadora: Dra. Diana Pasqualini

Secretaria: Dra. Vilma Rhein

Panelistas

Intento de suicidio: recomendaciones para un abordaje integral en la guardia

Dr. Adrián Blaustein

Consultas frecuentes de respuestas complejas

Dr. Eduardo Ramos

Aspectos éticos en el abordaje

Dr. Miguel del Valle



16:15 a 16:30

RECESO

16:30 a 18:00

Salón Sol A-B-C (1° piso) – Hotel InterContinental 149

MESA REDONDA: Manejo de la emergencia fuera del hospital

Objetivos: Exponer sobre pautas para el manejo de las emergencias antes del ingreso a la terapia. Definir las acciones a ser realizadas en la atención inicial y temprana de las emergencias. Determinar el momento de una derivación oportuna.

Coordinadora: *Dra. Sandra Cagnasia*

Secretario: *Dr. Pablo Quinteros*

Panelistas

Atención del paciente quemado antes de llegar al hospital

Dra. Rosa Mabel Villasboas

Un “paro” en el consultorio pediátrico

Dra. Mariam Sarli

El niño con convulsión en el consultorio

Dr. Guillermo Laín Fagalde

16:30 a 18:00

Salón Sol D-E (1° piso) – Hotel InterContinental 150

MESA REDONDA: Cuándo sospechar maltrato: situaciones clínicas

Objetivos: Identificar manifestaciones de abuso y maltrato y conductas para su abordaje. Definir el marco social de estas situaciones.

Coordinadora: *Dra. Alicia Porta*

Secretaria: *Dra. Claudia García*

Panelistas

¿Cuándo pensar en abuso y maltrato en atención ambulatoria?

Dr. Javier Indart

¿Qué hacer en el consultorio frente a la sospecha de maltrato?

Dr. Américo Benegas

Marco social

Trab. Soc. Verónica Giunchi

16:30 a 18:00

Salón Los Cerros A-B-C (1° piso) – Hotel InterContinental 151

MESA REDONDA: Problemas frecuentes en neurología

Objetivos: Describir formas de presentación de patologías neurológicas frecuentes en niños y adolescentes e identificar signos de alarma para evitar errores diagnósticos y terapéuticos

Coordinadora: *Dra. Nélica Valdata*

Secretaria: *Dra. Mariana García Gandolfo*

Panelistas

Cefalea, signos de alarma

Dr. Hugo Arroyo

Errores en diagnóstico y tratamiento

Dra. Beatriz Gamboni

Movimientos anormales y paroxísticos

Dr. Guillermo Agosta



16:30 a 18:00

Sala 7 (1º piso) – Village Cines 152

MESA REDONDA: Salud ósea: comencemos desde la infancia

Objetivos: Exponer sobre pautas para el manejo de las emergencias antes del ingreso a la terapia. Definir las acciones a ser realizadas en la atención inicial y temprana de las emergencias. Determinar el momento de una derivación oportuna.

Coordinador: *Dr. Pedro Esteves*

Secretaria: *Dra. Carolina Colombi*

Panelistas

Niños con fracturas a repetición

Dr. Héctor Pizarro

Calcio y vitamina D. ¿Hay que suplementar al niño sano?

Dra. Adriana Fernández

Densitometría ósea, ¿cómo y cuándo?

Dr. Fernando Saraví

16:30 a 18:00

Sala 8 (1º piso) – Village Cines 153

MESA REDONDA: Los vínculos y funciones en la familia hoy. Las particularidades en la adopción

Coordinador: *Dr. Héctor Vázquez*

Secretaria: *Dra. Elizabeth Dametto*

Panelistas

Vínculos familiares

Dra. Amalia Fairman

Funciones en la familia

Dr. Hugo Sebastián Gauto

Adopción

Dr. José Muchenik

16:30 a 18:00

Sala 9 (1º piso) – Village Cines 154

MESA REDONDA: Enfermedades cardiovasculares desde la visión de dos Sociedades científicas: SAP – SAC

Objetivos: Exponer los esfuerzos de 2 sociedades científicas para lograr prevención de factores de riesgo cardiovascular desde la infancia

Coordinador: *Dr. Juan Nieto*

Secretaria: *Dra. Teresita Herrera*

Panelistas

Prevención de factores de riesgo cardiovascular

Dra. Claudia Cook

Muerte súbita. ¿Hasta dónde se puede prevenir?

Dr. José Moltedo

Manifestaciones cardiovasculares de enfermedades sistémicas

Dra. Ana Myriam Schroh



16:30 a 18:00

Sala 10 (1º piso) – Village Cines 155

MESA REDONDA: Consideraciones actuales frente al dolor

Objetivos: *Determinar las estrategias de intervención frente al dolor ya sea del tipo medicamentoso o comportamental en los diferentes grupos etáreos (RN, niños y adolescentes). Definir cuándo y dónde implementar estas estrategias (hogar, internación, servicio de Emergencias, UTIP).*

Coordinador: *Dr. Rodolfo Verna*

Secretaria: *Dra. Estela Torrecilla*

Panelistas

Diferencias y similitudes entre el dolor agudo y dolor crónico

Dra. Eulalia Lascar

Dolor en el paciente crítico

Dra. Rut Kiman

Dolor y enfermedad terminal, cómo actuar

Dra. Viviana Torres Méndez

18:00

Salón Sol (1º piso) – Hotel InterContinental

ACTO DE CLAUSURA

SESIONES DE TRABAJOS LIBRES

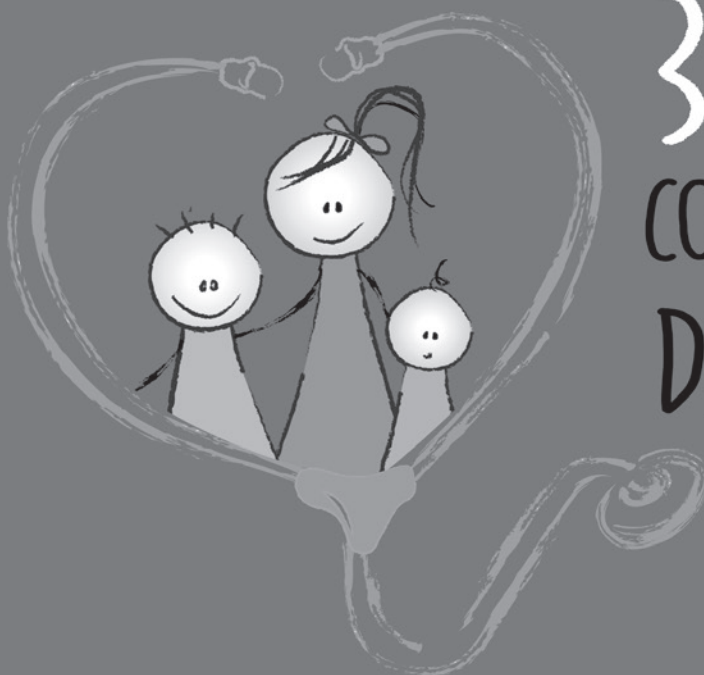

37°
CONGRESO ARGENTINO
DE PEDIATRIA

MENDOZA - ARGENTINA - 2015



MIÉRCOLES 30 DE SEPTIEMBRE
10:30 A 12:00

PRESENTACIONES ORALES BREVES

HOTEL INTERCONTINENTAL MENDOZA				
SALÓN SOL A-B-C		SALÓN SOL D-E		SALÓN LOS CERROS A-B-C
SESIÓN POB 01 Infectología		SESIÓN POB 02 Inmunología / Neurología		SESIÓN POB 03 Hepatología / Gastroenterología / Nutrición
27 - 189 - 94 - 130 - 133 - 136 - 140 - 701 - 177 - 441		143 - 147 - 47 - 891 - 124 - 126 - 51 - 582 - 507 - 638		611 - 860 - 23 - 493 - 33 - 67 - 76 - 662 - 771
VILLAGE CINES MENDOZA				
SALA 6	SALA 7	SALA 8	SALA 9	SALA 10
SESIÓN POB 04 APS	SESIÓN POB 05 Oncología / Hematología	SESIÓN POB 06 Neumonología / Enfermería	SESIÓN POB 07 Nefrología	SESIÓN POB 08 Perinatología / Neonatología
98 - 323 - 583 - 843 - 10 - 196 - 205 - 233 - 340 - 342	220 - 559 - 162 - 327 - 723 - 257 - 302 - 573 - 256 - 630	60 - 96 - 203 - 260 - 276 - 376 - 497 - 813 - 625 - 764	170 - 200 - 267 - 292 - 364 - 454 - 464 - 467 - 620 - 868	8 - 138 - 157 - 194 - 232 - 278 - 645 - 859 - 318 - 390 - 9

RECORRIDAS DE PÓSTERS DIGITALES

HOTEL INTERCONTINENTAL MENDOZA			
VISTALBA	LUJÁN	AGRELO	PEDRIEL
MONITOR 1	MONITOR 5	MONITOR 9	MONITOR 13
SESIÓN RPD 01 Neonatología	SESIÓN RPD 05 Infectología	SESIÓN RPD 09 Infectología	SESIÓN RPD 13 Infectología
46 - 56 - 110 - 122 - 139 - 192 - 214 - 329 - 365 - 404 - 317	622 - 180 - 183 - 206 - 211 - 230 - 231 - 240 - 241 - 248	249 - 265 - 294 - 299 - 311 - 315 - 335 - 346 - 361 - 366	368 - 371 - 377 - 380 - 381 - 386 - 388 - 389 - 393 - 395
MONITOR 2	MONITOR 6	MONITOR 10	MONITOR 14
SESIÓN RPD 02 Adolescencia	SESIÓN RPD 06 Neonatología	SESIÓN RPD 10 Neumonología	SESIÓN RPD 14 Neumonología
128 - 172 - 191 - 290 - 341 - 374 - 392 - 409 - 410 - 411	476 - 482 - 501 - 504 - 564 - 796 - 837 - 853 - 862 - 896 - 229	12 - 13 - 14 - 166 - 217 - 358 - 519 - 567 - 633 - 769	790 - 804 - 806 - 812 - 282 - 316 - 801 - 439 - 651 - 503 - 899
MONITOR 3	MONITOR 7	MONITOR 11	MONITOR 15
SESIÓN RPD 03 Dermatología	SESIÓN RPD 07 Adolescencia	SESIÓN RPD 11 Inmunología	SESIÓN RPD 15 Neurología / Educación Médica
42 - 355 - 391 - 405 - 457 - 678 - 657 - 747 - 750	420 - 434 - 525 - 527 - 726 - 753 - 816 - 817 - 416	712 - 446 - 736 - 469 - 787 - 863 - 101 - 129 - 238 - 295	306 - 307 - 312 - 348 - 670 - 353 - 383 - 820 - 855 - 765
MONITOR 4	MONITOR 8	MONITOR 12	MONITOR 16
SESIÓN RPD 04 APS / Pediatría General	SESIÓN RPD 08 Otras especialidades	SESIÓN RPD 12 Medicina Interna / Nuevas estrategias	SESIÓN RPD 16 Otras especialidades
95 - 466 - 595 - 799 - 119 - 526 - 593 - 6 - 379 - 146	68 - 600 - 641 - 642 - 775 - 450 - 649 - 706 - 718 - 794	885 - 414 - 367 - 514 - 369 - 470 - 382 - 528 - 575 - 714	387 - 483 - 540 - 592 - 679 - 773 - 789 - 827 - 829 - 840



JUEVES 1° DE OCTUBRE
10:30 A 12:00

PRESENTACIONES ORALES BREVES

HOTEL INTERCONTINENTAL MENDOZA				
Salón Sol A–B–C		Salón Sol D–E		Salón Los Cerros A–B–C
SESIÓN POB 09 Medicina Interna		SESIÓN POB 10 Lactancia Materna / Pediatría Social		SESIÓN POB 11 Infectología
7 – 29 – 79 – 596 – 629 – 728 – 785 – 553 – 339 – 632		271 – 692 – 695 – 66 – 70 – 604 – 412 – 594 – 703 – 111		87 – 301 – 332 – 426 – 650 – 144 – 569 – 580 – 684 – 735
VILLAGE CINES MENDOZA				
SALA 6	SALA 7	SALA 8	SALA 9	SALA 10
SESIÓN POB 12 Genética / Epidemiología	SESIÓN POB 13 Crecimiento y Desarrollo	SESIÓN POB 14 Salud Pública	SESIÓN POB 15 Prevención de Lesiones	SESIÓN POB 16 Epidemiología y Salud Pública
153 – 174 – 254 – 402 – 480 – 534 – 175 – 25 – 326	82 – 173 – 219 – 272 – 279 – 521 – 627 – 643 – 740 – 841	112 – 113 – 145 – 207 – 208 – 212 – 222 – 445 – 331 – 544	178 – 300 – 520 – 524 – 687 – 767 – 845 – 846 – 465	83 – 176 – 213 – 245 – 698 – 774 – 624 – 669 – 776 – 830

RECORRIDAS DE PÓSTERS DIGITALES

HOTEL INTERCONTINENTAL MENDOZA			
VISTALBA	LUJÁN	AGRELO	PEDRIEL
MONITOR 1	MONITOR 5	MONITOR 9	MONITOR 13
SESIÓN RPD 17 Infectología	SESIÓN RPD 21 Infectología	SESIÓN RPD 25 Infectología	SESIÓN RPD 29 Nefrología
401 – 419 – 425 – 428 – 431 – 432 – 437 – 440 – 442 – 857	447 – 449 – 453 – 461 – 468 – 471 – 474 – 477 – 486 – 628	495 – 498 – 499 – 511 – 517 – 538 – 550 – 552 – 554 – 601	4 – 224 – 243 – 280 – 565 – 668 – 766 – 852 – 844
MONITOR 2	MONITOR 6	MONITOR 10	MONITOR 14
SESIÓN RPD 18 Medicina Interna	SESIÓN RPD 22 Medicina Interna	SESIÓN RPD 26 Medicina Interna	SESIÓN RPD 30 Infectología
50 – 55 – 123 – 190 – 239 – 269 – 253 – 605 – 118 – 610	613 – 626 – 655 – 683 – 717 – 749 – 835 – 884 – 888 – 403	160 – 462 – 463 – 404 – 475 – 478 – 479 – 510 – 518 – 522	584 – 587 – 576 – 607 – 608 – 609 – 612 – 616 – 618 – 165
MONITOR 3	MONITOR 7	MONITOR 11	MONITOR 15
SESIÓN RPD 19 Neurología	SESIÓN RPD 23 Gastroenterología / Hepatología	SESIÓN RPD 27 Oncología / Hematología	SESIÓN RPD 31 Medicina Interna
356 – 362 – 370 – 429 – 455 – 539 – 555 – 568 – 653 – 659	72 – 672 – 235 – 283 – 354 – 394 – 458 – 460 – 551 – 547	19 – 586 – 557 – 711 – 744 – 745 – 805 – 227 – 195 – 385	549 – 535 – 413 – 871 – 363 – 688 – 617 – 815 – 831 – 589
MONITOR 4	MONITOR 8	MONITOR 12	MONITOR 16
SESIÓN RPD 20 Salud Pública / Pediatría Social	SESIÓN RPD 24 Endocrinología / Crecimiento y Desarrollo	SESIÓN RPD 28 Crecimiento y Desarrollo / Ecología / Informática	SESIÓN RPD 32 Pediatría General
34 – 59 – 132 – 615 – 652 – 221 – 247 – 500 – 418 – 654 – 560	114 – 286 – 408 – 660 – 664 – 451 – 415 – 321 – 754 – 443	131 – 485 – 772 – 867 – 676 – 44 – 127 – 473 – 506 – 680	218 – 421 – 435 – 436 – 481 – 515 – 597 – 760 – 20 – 637 – 900



VIERNES 2 DE OCTUBRE
10:30 A 12:00

PRESENTACIONES ORALES BREVES

HOTEL INTERCONTINENTAL MENDOZA				
SALÓN SOL A-B-C		SALÓN SOL D-E		SALÓN LOS CERROS A-B-C
SESIÓN POB 17 Infectología		SESIÓN POB 18 Reumatología / Infectología		SESIÓN POB 19 Neurología
26 - 32 - 41 - 43 - 45 - 77 - 148 - 159 -163 - 444		423 - 491 - 536 - 530 - 542 - 681 - 226 - 65 - 743 - 783		731 - 748 - 758 - 808 - 825 - 826 - 861 - 277
VILLAGE CINES MENDOZA				
SALA 6	SALA 7	SALA 8	SALA 9	SALA 10
SESIÓN POB 20 Salud Pública	SESIÓN POB 21 Inmunología	SESIÓN POB 22 Gastroenterología / Hepatología	SESIÓN POB 23 Cuidados Paliativos / Enfermedades raras	SESIÓN POB 24 Oncología / Hematología
63 - 73 - 158 - 258 - 259 - 262 - 266 - 489 - 699 - 893	69 - 117 - 142 - 252 - 308 - 631 - 349 - 360 - 372 - 422 - 100	97 - 141 - 154 - 875 - 185 - 546 - 199 - 202 - 563	700 - 702 - 755 - 756 - 757 - 533 - 854 - 892 - 697 - 824	359 - 459 - 488 - 646 - 673 - 690 - 870 - 338 - 674 - 715

RECORRIDAS DE PÓSTERS DIGITALES

HOTEL INTERCONTINENTAL MENDOZA			
VISTALBA	LUJÁN	AGRELO	PEDRIEL
MONITOR 1	MONITOR 5	MONITOR 9	MONITOR 13
SESIÓN RPD 33 Infectología	SESIÓN RPD 37 Infectología	SESIÓN RPD 41 Infectología	SESIÓN RPD 45 Genética
494 - 635 - 639 - 658 - 689 - 707 - 708 - 709 - 710 - 719	727 - 729 - 730 - 733 - 742 - 752 - 780 - 784 - 786 - 792	836 - 850 - 856 - 864 - 869 - 895 - 876 - 879 - 880 - 887	198 - 270 - 324 - 397 - 561 - 581 - 623 - 739 - 833 - 894
MONITOR 2	MONITOR 6	MONITOR 10	MONITOR 14
SESIÓN RPD 34 Oncología / Hematología	SESIÓN RPD 38 Nutrición / Lactancia Materna	SESIÓN RPD 42 Oncología / Hematología	SESIÓN RPD 46 APS
80 - 264 - 297 - 93 - 75 - 545 - 713 - 716 - 585 - 696	15 - 64 - 839 - 558 - 487 - 2 - 246 - 313 - 168 - 724	677 - 720 - 751 - 832 - 849 - 333 - 74 - 1 - 305 - 456	865 - 11 - 54 - 86 - 108 - 109 - 116 - 115 - 821 - 150
MONITOR 3	MONITOR 7	MONITOR 11	MONITOR 15
SESIÓN RPD 35 Cuidados Críticos	SESIÓN RPD 39 Oncología / Hematología	SESIÓN RPD 43 Cuidados Críticos	SESIÓN RPD 47 Neurología
5 - 58 - 62 - 103 - 152 - 161 - 187 - 336 - 417 - 484	328 - 502 - 516 - 691 - 201 - 275 - 285 - 400 - 532	543 - 548 - 556 - 572 - 588 - 705 - 782 - 838 - 851 - 858	88 - 250 - 261 - 18 - 31 - 36 - 49 - 167 - 169 - 273
MONITOR 4	MONITOR 8	MONITOR 12	MONITOR 16
SESIÓN RPD 36 APS	SESIÓN RPD 40 APS / Ecología	SESIÓN RPD 44 APS	SESIÓN RPD 48 Educación Médica
164 - 171 - 179 - 181 - 186 - 197 - 204 - 216 - 263 - 284	288 - 303 - 319 - 325 - 334 - 344 - 345 - 347 - 149 - 384	30 - 35 - 85 - 91 - 135 - 531 - 215 - 225 - 693 - 512	375 - 656 - 675 - 648 - 759 - 761 - 762 - 788 - 802 - 819



SESIONES DE TRABAJOS LIBRES

Miércoles 30 de septiembre

PRESENTACIONES ORALES BREVES

10:30 a 12:00

Salón Sol A-B-C (1º piso)- Hotel InterContinental

SESIÓN: POB 01

CATEGORÍA TEMÁTICA: Infectología

Discutidoras: *Dra. Miriam Bruno*

Dra. Andrea Falaschi

- 27** INFECCIONES FÚNGICAS INVASIVAS EN PACIENTES PEDIÁTRICOS INMUNOCOMPROMETIDOS. EXPERIENCIA DE UN CENTRO DE ALTA COMPLEJIDAD EN CUATRO AÑOS DE SEGUIMIENTO.
Bellomo J. ; Canda P. ; Zifferman A. ; García F. ; Acerenza M.
- 189** INFECCIONES POR STAPHYLOCOCCUS AUREUS EN LA POBLACIÓN PEDIÁTRICA DEL HOSPITAL BRITÁNICO DE BUENOS AIRES EN EL PERÍODO 2008-2014
Barrionuevo T. ; Citroni M. ; Bonardo V. ; Bozzola M. ; Fernie L.
- 94** TUBERCULOSIS INFANTIL, EXPERIENCIA DE 20 AÑOS EN EL CONURBANO BONAERENSE.
Sampaio Y. ; Rodriguez A. ; Oleiro Hidalgo L.
- 130** BACTERIEMIA, INFECCIÓN URINARIA Y MENINGITIS EN LACTANTES FEBRILES DE 28 A 90 DÍAS
Lepetic S. ; Martignetti C. ; Longueira S. ; Mariñansky A. ; Rossiter M. ; Rolando M. ; Bickham D.
- 133** CARACTERÍSTICAS EPIDEMIOLÓGICAS DE EMBARAZADAS CON INFECCIÓN POR VIH Y SUS HIJOS EXPUESTOS EN UN HOSPITAL MATERNO INFANTIL.
Argerich S. ; Ramos G. ; Irigoien M.
- 136** NEUTROPENIA FEBRIL: EPIDEMIOLOGÍA Y MICROBIOLOGÍA EN NUESTRO SERVICIO.
Reggiani C. ; Giraudon N. ; Mayo R. ; Sioli N. ; Fessia L. ; Vassia V. ; Bieti J.
- 140** ENFERMEDAD MENINGOCÓCICA A TRAVÉS DE UNIDADES CENTINELAS EN ARGENTINA: 3 AÑOS DE VIGILANCIA. (Opción a premio)
Gentile A. ; Bakir J. ; Agosti M. ; Ensink G. ; Abate H. ; Gajo Gane A. ; Santillan Iturres A. ; Efron A. ; Regueira M. ; Ruttimann R. ; Grupo De Trabajo E. M.
- 701** PARASITOSIS INTESTINALES, TOXOCARIASIS Y EOSINOFILIA EN ESCOLARES DE BARRIOS PERIFÉRICOS DE LA PLATA
Orden A. ; Ciarmela M. ; Ciccarelli S. ; Zubiri K. ; Pezzani B. ; Minvielle M.
- 177** CARACTERÍSTICAS CLÍNICAS Y EPIDEMIOLÓGICAS DE PACIENTES MENORES DE 5 AÑOS INTERNADOS POR GASTROENTERITIS AGUDA DURANTE EL PERÍODO JUNIO DE 2010 A JUNIO DE 2014 EN EL SERVICIO DE PEDIATRÍA DEL HOSPITAL BRITÁNICO DE BUENOS AIRES
Santillan E. ; Cosentino M. ; Sundblad M. ; Fernie M.
- 441** PERFIL CLÍNICO-EPIDEMIOLOGICO DE UNA COHORTE DE NIÑOS CON TOXOPLASMOSIS CONGENITA. HOSPITAL DE NIÑOS RICARDO GUTIERREZ, BUENOS AIRES (HNRG). (Opción a premio)
Grobaporto M. ; Moscatelli G. ; Moroni S. ; Freilij H. ; Ballering G. ; Damico I. ; Gentile A. ; Altchek J.



10:30 a 12:00

Salón Sol D-E (1° piso)- Hotel InterContinental

SESIÓN: POB 02

CATEGORÍA TEMÁTICA: Inmunología – Neurología

Discutidores: *Dra. Elma Nievas*
Dra. Héctor Pedicino

- 143 ENFERMEDAD GRANULOMATOSA CRONICA EN NIÑO DE 4 MESES DE EDAD.
Vacarezza Morelli S. ; Gonzalez M. ; Morales I. ; Yazde Puleio M. ; Sosa R. ; Diaz H. ; Paganini A.
- 147 CONOCIMIENTO DEL DOLOR EN NIÑOS POR PARTE DEL PERSONAL DE SALUD DE UN SERVICIO DE PEDIATRÍA.
Ballestas S. ; Urman G. ; Urman J. ; Buendia Rodriguez J. ; Grosman A.
- 47 NEURITIS ÓPTICA EN NIÑOS SANTAFESINOS
Mathey M.
- 891 APROXIMACIÓN DIAGNÓSTICA EN MIOPATÍAS A TRAVÉS DE LA RESONANACIA MAGNÉTICA NUCLEAR
Martinez Perea M. ; Nieto G. ; Ezquiaga D. ; Adamec D. ; Prost J.
- 124 FUNCION PULMONAR RELACIONADA AL GRADO CLÍNICO DE RINITIS EN NIÑOS Y ADOLESCENTES SIN ASMA
Agresta M. ; Saranz R. ; Lozano N. ; Lozano A. ; Sasia L. ; Bovina Martijena M. ; Ianiero L.
- 126 TRANSFERENCIA TRANSPLACENTARIA DE INMUNOGLOBULINA G EN EL TERCER TRIMESTRE DEL EMBARAZO
Agresta M. ; Lozano N. ; Lozano A. ; Saranz R. ; Marini V. ; Bovina Martijena M. ; Concaro E. ; Ponzio M.
- 51 DERMATOMIOSITIS INFANTOJUVENIL. REPORTE DE UNA SERIE DE CASOS
Rispolo Klubek D. ; Battagliotti C. ; Mathey M.
- 582 REVISIÓN SISTEMÁTICA:¿ES LA CEFALEA UNA MANIFESTACIÓN DE ENFERMEDAD CELÍACA EN NIÑOS?
Ferrante Paredes A. ; Florio S. ; Fierro Vidal A.
- 507 CEFALEA Y TC EN PEDIATRÍA: ¿MENOS ES MÁS? SERIE DE CASOS
Romaris M. ; Bouso C. ; Andersen A. ; Fontenla A.
- 638 DEBILIDAD MUSCULAR, UN DESAFÍO DIAGNÓSTICO
Dugo R. ; Shaieb A. ; Di Maggio M. ; Arregui C. ; Aguirrezabala G. ; Mendoza M. ; Lucero M.

10:30 a 12:00

Salón Los Cerros A-B-C (1° piso) - Hotel InterContinental

SESIÓN: POB 03

CATEGORÍA TEMÁTICA: Hepatología – Gastroenterología - Nutrición

Discutidoras: *Dra. Raquel Furnes*
Dra. Graciela Saieg

- 611 ALERGIA A LAS PROTEÍNAS DE LECHE DE VACA (APLV). FACTORES AMBIENTALES PROBABLES FACILITADORES DEL DESARROLLO DEL CUADRO DE ALERGIA (Opción a premio)
Diaz Sotelo M. ; Valenzuela Vera M. ; Bayle C. ; Nivelá V. ; Convertini G. ; Mariano S. ; Sosa P. ; Toca M. ; Morise S.
- 860 PREVENCIÓN DE LA HEPATITIS A EN ARGENTINA: VAMOS POR EL CAMINO CORRECTO?
Espul C. ; Benedetti L. ; Linares M. ; Lo Castro I. ; Cuello H. ; Manzur A. ; Huoillon G. ; Rasuli A.
- 23 CONOCIMIENTOS DEL PEDIATRA CLÍNICO SOBRE ALERGIA A LAS PROTEÍNAS DE LA LECHE DE VACA.
Marmarusso D. ; Doba N. ; Ruggieri M.E. ; Costaguta A. ; Tabacco O.
- 493 LITIASIS VESICULAR
Guerra M. ; Squartini L. ; Santini M. ; De Martini C. ; Solis Neffa R. ; Gutierrez E.
- 33 OBESIDAD, SOBREPESO, BAJO PESO EN PEDIATRÍA (Opción a premio)
Romano M. ; Antinori M. ; Velazco M. ; Fernandez M. ; Collier M.
- 67 DETECCIÓN DE PROTEÍNAS LÁCTEAS EN ALIMENTOS DESTINADOS A NIÑOS CON FRASES DE ADVERTENCIA
Binaghi M. ; Greco C. ; Martin M. ; Lopez L. ; Ronayne P.



- 76 CALIDAD DE LA DIETA DE NIÑOS ENTRE 6 Y 24 MESES DE EDAD BENEFICIARIOS DEL PROGRAMA MATERNO-INFANTIL EN LA CIUDAD DE ROSARIO
Britos S. ; Saraví A. ; Moneda B.
- 662 ESTADO NUTRICIONAL EN ESCOLARES Y SU ASOCIACIÓN CON HÁBITOS ALIMENTARIOS
Radosevich A. ; Arias S. ; Bossio J.
- 771 DISMINUCIÓN DE LOS DÍAS DE INTERNACIÓN POR CETOACIDOSIS DIABÉTICA (CAD) EN NIÑOS CON DEBUT DE DIABETES MIELLITUS TIPO 1.
Peredo M. ; Anton K. ; Kabakian M. ; Herrera L. ; Avila M. ; Abeijón G. ; Santucci M.

10:30 a 12:00

Sala 6 (1º piso) – Village Cines

SESIÓN: POB 04

CATEGORÍA TEMÁTICA: APS

Discutidores: *Dr. Mario Elmo*
Dra. Carolina Hernández

- 98 ESTUDIO CUALI CUANTITATIVO DE TIPO TRANSVERSAL Y DESCRIPTIVO SOBRE LA CALIDAD DE VIDA Y LA CAPACIDAD INTELLECTUAL EN ADOLESCENTES NACIDOS CON MUY BAJO PESO EN EL HOSPITAL MATERNO INFANTIL RAMÓN SARDÁ DE BUENOS AIRES.
Vivas S. ; Oyhanart J. ; Bucking C. ; Cuneo Libarona M. ; Schapira I. ; Aspres N.
- 323 PROMOCIÓN DE LA SALUD EN LA ESCUELA. RESULTADOS DE LA EVALUACIÓN DEL PROGRAMA “¿A VER QUÉ VES?”
Carpineta M. ; Croatto V. ; Vázquez E. ; Rapoport A. ; Crestelo N. ; Cariola M. ; Barrientos J.
- 583 DETECCIÓN DE SÍNDROME METABOLICO EN ADOLESCENTES
Weissbrod P. ; Lopez L. ; Pappolla R. ; Prieto M. ; Dominguez C. ; Aletti S. ; Cantor P. ; Taborda M. ; Antezana D.
- 843 TUBERCULOSIS EN ADOLESCENTES. ESTUDIO DE CONTACTOS EN UNA COMUNIDAD CERRADA
Squassi I. ; Soloaga L. ; Lopez D. ; Villagran M. ; Segovia J. ; Urquiza N.
- 10 RIESGO DE SÍNDROME DE BURN OUT EN MÉDICOS RESIDENTES
Ehlers B. ; Fernández Galvez G.
- 196 CONSTANCIA DE SALUD DE NIÑOS Y ADOLESCENTES QUE REALIZAN ACTIVIDAD FÍSICA Y/O DEPORTIVA EN MENDOZA, ARGENTINA
Ruggeri R. ; Razquin F. ; Valverde E. ; Molina B. ; Frate B. ; Ducó V. ; Vidoni C. ; Arce L. ; Aello G. ; Brennan V. ; Pierini F.
- 205 COMPORTAMIENTO DEL PESO DURANTE EL PRIMER MES DE VIDA EN RECIÉN NACIDOS DE TÉRMINO SANOS ALIMENTADOS CON LACTANCIA MATERNA EXCLUSIVA.
Aspres N. ; Garcia H. ; Benitez A. ; Spinelli S. ; Brundi M. ; Soto Conti C. ; Bernal L. ; Rossi V. ; Gomez Bouza G. ; Garcia S. ; Del Vecchio L. ; Dinerstein A.
- 233 CALIDAD DE VIDA RELACIONADA CON LA SALUD EN NIÑOS Y ADOLESCENTES CON ENFERMEDADES CRÓNICAS.
De Reyes Gonzalez V. ; Rowensztein E. ; Ayuso M. ; Villone L. ; Pissk M. ; García Watson G. ; Czerniuk P. ; Miceli M. ; Krochmal G. ; Ballarino D.
- 340 INFECCIÓN RESPIRATORIA AGUDA BAJA Y LEUCOCITOSIS... ¿EL RESCATE VIROLOGICO PRECOZ PREVIENE EL MAL USO DE ANTIBIOTICOS?
Mugneco L. ; Ojeda G. ; Conti Wuilloud A. ; Barragan V. ; Muzio F. ; Stegman A. ; Festino R. ; Ferreira V.
- 342 FALSAS CONTRAINDICACIONES EN VACUNACIÓN
Petracca L. ; Cardigonde M.



10:30 a 12:00

Sala 7 (1º piso) – Village Cines

SESIÓN: POB 05

CATEGORÍA TEMÁTICA: Oncología - Hematología

Discutidores: *Dra. Viviana Patricia Bacciedoni*
Dr. Leonardo Vázquez

- 220 CUÁNDO SOSPECHAR ENFERMEDAD ONCOHEMATOLÓGICA EN LA POBLACIÓN PEDIÁTRICA. SIGNOS Y SINTOMAS MÁS FRECUENTES. (Opción a premio)
Fessia L. ; Roig J. ; Pastore C. ; Mayo R. ; Sioli N. ; Vassia V. ; Bieti J.
- 559 INFECCIONES RESPIRATORIAS ASOCIADAS AL CUIDADO DE LA SALUD (IRACS) EN PACIENTES PEDIÁTRICOS CON ENFERMEDADES ONCOHEMATOLÓGICAS (Opción a premio)
Salvaneschi Quiña V. ; Goldman W. ; Sosa F. ; Iglesias D. ; Gariboldi G. ; Martinich M. ; Stallings Smith S. ; Johnson K. ; Gonzalez M. ; Caniza M. ; Ojha R. ; Gomez S.
- 162 UTILIDAD DEL ÍNDICE DE COMORBILIDAD EN NIÑOS Y ADOLESCENTES CANDIDATOS A TRASPLANTE HEMATOPOYÉTICO ALOGÉNICO (Opción a premio)
Figueroa Turienzo C. ; Roizen M. ; Pizzi S. ; Staciuk R.
- 327 ESPLENECTOMÍA. INDICACIONES, EVOLUCIÓN Y COMPLICACIONES. 18 AÑOS DE EXPERIENCIA EN UN HOSPITAL PEDIÁTRICO.
Hernandez N. ; Chiquini Y. ; Calvo C. ; Senosiain L. ; Martin L. ; Mutti R. ; Reyes F. ; Gonzalez G. ; Sartori O. ; Falcon E. ; Nicotra C. ; Giannone M. ; Arbesú G.
- 723 RETINOBLASTOMA: IMPORTANCIA DEL DIAGNÓSTICO PRECOZ
Mallea S. ; Saravia M. ; Heron A. ; Drago G. ; Casas E.
- 257 VALOR PRONOSTICO DE FLT3 EN LEUCEMIA PROMIELOCITICA AGUDA
Pott Godoy M. ; Calvo C. ; Senosiain L. ; Martín L. ; Chiquini Y. ; Hernández N. ; Arbesú G. ; Sadler S.
- 302 DISTRIBUCIÓN DE PATÓGENOS BASADO EN LAS DEFINICIONES DE LAS INFECCIONES NOSOCOMIALES Y ASOCIADAS AL CUIDADO DE LA SALUD EN PACIENTES PEDIÁTRICOS CON ENFERMEDADES ONCOHEMATOLÓGICAS
Gariboldi G. ; Goldman W. ; Sosa F. ; Iglesias D. ; Salvaneschi Quiña V. ; Martinich M. ; Stallings Smith S. ; Johnson K. ; Gonzalez M. ; Caniza M. ; Ojha R. ; Gomez S.
- 573 INCIDENCIA DE INFECCION A VARICELA ZOSTER Y CASOS-FATALES EN PACIENTES DE CÁNCER PEDIÁTRICO. EXPERIENCIA EN UN CENTRO
Salvaneschi Quiña V. ; Gariboldi G. ; Sosa F. ; Martinich M. ; Stallings - Smith S. ; Jhonson K. ; Gonzalez M. ; Caniza M. ; Gomez S.
- 256 MARCADOR MOLECULAR PHOX2B: VALOR PRONÓSTICO Y DE SEGUIMIENTO EN PACIENTES CON NEUROBLASTOMA
Pott Godoy M. ; Sarabia M. ; Nalda G. ; Drago G. ; Herón A. ; Casas E. ; Sadler S.
- 630 LEUCEMIA AGUDA. SEGUIMIENTO A LARGO PAZO DE 111 PACIENTES. COMPLICACIONES TARDÍAS.
Chiquini Y. ; Hernandez N. ; Senosian L. ; Calvo C. ; Martin M. ; Mutti R. ; Reyes F. ; Nicotra C. ; Sartori O. ; Falcón E. ; Gonzalez Villanueva G. ; Giannone M. ; Arbesú G.

10:30 a 12:00

Sala 8 (1º piso) – Village Cines

SESIÓN: POB 06

CATEGORÍA TEMÁTICA: Neumonología - Enfermería

Discutidores: *Dra. Laura Moreno*
Dr. Mario Grenoville

- 60 COSTO EFECTIVIDAD DEL USO DE RADIOGRAFÍA DE TÓRAX EN PACIENTES INTERNADOS CON DIAGNÓSTICO DE BRONQUIOLITIS (Opción a premio)
Nosal P. ; Navia M. ; Márquez P. ; Sanchez F. ; Delgado F. ; Lemos E. ; Vidal G. ; Martin H. ; Llano López L.
- 96 TABAQUISMO: UNA ADICCIÓN QUE AFECTA A LOS NIÑOS DE NUESTRA POBLACIÓN
Salazar Penha F. ; Piccolomini J. ; Chavez O. ; Castro R.



- 203** ANÁLISIS DE LA UTILIZACIÓN DE RADIOGRAFÍA DE TORAX EN NIÑOS CON ENFERMEDADES RESPIRATORIAS EN UN SERVICIO DE EMERGENCIAS
Lara Díaz L. ; Arroyo E. ; Caballero R. ; Somma M.
- 260** COMPLICACIONES DE NEUMONÍA AGUDA EN SALA DE PEDIATRÍA DE UN HOSPITAL POLIVALENTE DE LA CIUDAD DE ROSARIO
Tabacman G. ; Blanco A. ; Gorosito M. ; Librici E. ; Martin M. ; Melvin G. ; Semmere D.
- 276** BRONQUIOLITIS EN LACTANTES INTERNADOS EN SANTA FE.
Capovilla M. ; Gea Sanchez G. ; Beltramino J.
- 376** PREVALENCIA DE ASMA EN NIÑOS Y ADOLESCENTES CON SOBREPESO U OBESIDAD Y ASOCIACIÓN CON CARACTERÍSTICAS CLINICAS
Alvarado M. ; Giudice L. ; Rosso V. ; Casavalle P. ; Figueroa Turienzo J. ; Balanzat A.
- 497** EL ASMA TODAVÍA UN DESAFÍO: PROPUESTA PARA INTERVENIR Y MEJORAR LA CALIDAD DE VIDA DE LOS NIÑOS ASMÁTICOS.
Cacace A. ; Galarza M. ; Liporace M. ; Carranza S.
- 813** PREVALENCIA DE ASMA EN ADOLESCENTES 13-14 AÑOS DE SAN RAFAEL, MENDOZA
Vizcaino M. ; Nadeo J. ; Luconi N. ; Teijeiro A.
- 625** IMPACTO DEL PROGRAMA DE CAPACITACION INTERSERVICIO DEL PERSONAL DE ENFERMERIA PASANTE POR UNIDAD DE CUIDADOS INTERMEDIOS
Paz Tulis M. ; Sosa E. ; Cespedes C.
- 764** HOSPITAL DE DIA POLIVALENTE DR FERNANDO BARREYRO MISIONES
Galvan S. ; Servin J. ; Galvan M.

10:30 a 12:00

Sala 9 (1º piso) – Village Cines

SESIÓN: POB 07

CATEGORÍA TEMÁTICA: Nefrología

Discutidoras: *Dra. Iliana Principi*
Dra. Mariana Kamariski

- 170** ETIOLOGÍA OCULTA DE VEJIGA NEUROGÉNICA
Amigo G. ; Giussani N. ; Gerbaudo S. ; Carbognani S. ; Caminiti A.
- 200** INFECCIÓN DEL TRACTO URINARIO FEBRIL VS NO FEBRIL EN MENORES DE UN AÑO Y SU RELACIÓN CON INCIDENCIA DE UROPATÍA.
Spizzirri A. ; De Rose E. ; Cobeñas C. ; Ruscasso J. ; Suarez A. ; Bresso P. ; Lombardi L. ; Amoreo O. ; Zalba J. ; Rahman R.
- 267** DESARROLLO DE ESCARAS RENALES LUEGO DE LA PRIMERA INFECCION URINARIA FEBRIL EN MENORES DE 2 AÑOS CON ECOGRAFIA RENAL Y VESICAL NORMAL
Lucarelli L. ; Alconcher L. ; Tombesi M.
- 292** REGULACIÓN DE TLR4 EN MONOCITOS CIRCULANTES DE PACIENTES CON SÍNDROME URÉMICO HEMOLÍTICO TÍPICO. ROL DE RAB7B
Lafalla A. ; Gil Lorenzo A. ; Bocanegra V. ; Benardon M. ; Biscardi M. ; Vallés P.
- 364** EVOLUCIÓN DE NIÑOS CON SÍNDROME URÉMICO HEMOLÍTICO EN UNA SALA DE INTERNACIÓN PEDIÁTRICA
Risso M. ; Urquiza M. ; Exeni A. ; Rigali P. ; Torres S. ; Siaba Serrate A. ; Iolster T. ; Rocca Rivarola M.
- 454** SÍNDROME NEFROTICO CONGENITO LA HISTOLOGIA PREDICE LA EVOLUCION?
Medina Cortez S. ; Albertoni Borghese M. H. ; Isern E. M. ; Becchio J. ; Masso D.
- 464** ASOCIACIÓN ENTRE ANTIINFLAMATORIOS NO ESTEROIDEOS E INJURIA RENAL AGUDA: SERIE DE CASOS.
De Rose E. ; Spizzirri A. ; Cobeñas C. ; Suarez A. ; Ruscasso J. ; Lombardi L. ; Bresso P. ; Amoreo O. ; Zalba J. ; Rahman R.
- 467** SÍNDROME NEFRÓTICO SECUNDARIO A SÍFILIS SECUNDARIA. A PROPÓSITO DE UN CASO
Serrano Redonnet C. ; Verini A. ; Locane F. ; Jaramillo Ortiz E. ; Ripeau D.



- 620 ESPECTRO DIAGNÓSTICO DE LAS ANOMALÍAS DEL TRACTO URINARIO DETECTADAS POR ECOGRAFÍA PRENATAL
Alconcher L. ; Tombesi M. ; Lucarelli L.
- 868 CORRELACIÓN ENTRE ALBUMINURIA DE 24 HRS. E ÍNDICE ALBUMINURIA/CREATININURIA EN PACIENTES CON SUH
Ventiades L. ; Masso D.

10:30 a 12:00

Sala 10 (1º piso) – Village Cines

SESIÓN: POB 08

CATEGORÍA TEMÁTICA: Perinatología - Neonatología

Discutidores: *Dra. Mirta Elena Ferreyra*
Dr. Luis Ahumada

- 8 CALIDAD DE ATENCIÓN EN UNA UNIDAD NEONATAL
Giner I. ; Manzaneda N. ; Fernández Gálvez G.
- 138 BACTEREMIA ASOCIADA A CATETER
Kabacoff J. ; Correa P. ; Gallardo M.
- 157 RETINOPATÍA DEL PREMATURO: AVANCES EN EL CONTROL DE LA “TERCERA EPIDEMIA” EN ARGENTINA
Lomuto C. ; Alda E. ; Grupo Rop.
- 194 USO DE CORTICOIDES PARA PREVENIR LA DIFICULTAD RESPIRATORIA EN RECIÉN NACIDOS, DE TÉRMINO, POR CESÁREAS ELECTIVAS
Barraza Flores C. ; Reinoso E. ; García E. ; Cueto F.
- 232 MÉTODO QUE ATENÚA EL ESTRÉS MATERNO Y MEJORA LA EVOLUCION DE UN RECIEN NACIDO POR TENER UN NACIMIENTO PREMATURO
Ezquer A. ; Graffigna E. ; Capone A. ; Feldman L. ; Gullotta N.
- 278 OXIMETRÍA DE PULSO PARA DETECCIÓN PRECOZ DE CARDIOPATÍAS CONGÉNITAS: NUESTRA EXPERIENCIA
Boncor C. ; Aroca R. ; Brites M. ; Canone B. ; Najt F. ; Recalde M. ; San Martín M. ; Sleimen A. ; Toncich M. ; Vaquero L.
- 645 IMPACTO DEL ESTADO NUTRICIONAL MATERNO, ANTES Y DURANTE EL EMBARAZO, SOBRE LA COMPOSICIÓN CORPORAL NEONATAL. ESTUDIO TRANSVERSAL EN ARGENTINA.
Pacce M. ; Krochick G. ; Saure C. ; Garcia S. ; Tomsig R. ; Lopez A. ; Ribola L. ; Mazza C.
- 859 APLICACIÓN DEL MÉTODO INSURE Y CPAP PROFILÁCTICO EN RECIÉN NACIDOS MENORES DE 1500 G
Quinteros G. ; Gonzalez C. ; Carlos C. ; Villa F.
- 318 FACTORES ASOCIADOS AL BAJO PESO AL NACER EN NACIDOS VIVOS A TÉRMINO EN ARGENTINA DURANTE 2012
Stepanic Pouey E. ; Radosevich A. ; Bossio J. ; Arias S.
- 390 IMPACTO DE UNA INTERVENCIÓN EDUCATIVA SOBRE LA ADHERENCIA A LAS RECOMENDACIONES PARA REDUCIR EL RIESGO DE SÍNDROME DE MUERTE SÚBITA DEL LACTANTE (Opción a premio)
Rocca Rivarola M. ; Reyes P. ; Henson C. ; Bosch J. ; Atchabahian P. ; Franzosi R. ; Di Pietro C.
- 9 PREMATUROS TARDÍOS, UNA POBLACIÓN DE RIESGO
Giner I. ; Godoy F. ; Alvarez A. ; Fernández Gálvez G.



RECORRIDAS DE PÓSTERS DIGITALES

10:30 a 12:00

Monitor 1 - Salón Vistalba (1° piso) – Hotel InterContinental

SESIÓN: RPD 01

CATEGORÍA TEMÁTICA: Neonatología

Discutidores: *Dra. Maria Martha Rottini*
Dr. Gonzalo Mariani

- 46 STROKE NEONATAL: A PROPÓSITO DE UN CASO
Masachessi L. ; Cardetti M. ; Brezigar A. ; Verges E. ; Vergara M. ; Cantisani M. ; Cáseres H. ; Falco Ferreira M.
- 56 CRANEOSINOSTOSIS: IMPORTANCIA DEL DIAGNOSTICO PRECOZ
Bertani C. ; Falk J. ; Nakayama N. ; Serrano D.
- 110 ELIZABETHKINGIA MENINGOSEPTICA EN NEONATOLOGÍA
Montane P. ; Gambaro P. ; Siccardi M.
- 122 PRESENTACIÓN DE UN CASO DE EMBRIOPATÍA POR ÁCIDO RETINOICO
Echeverria M. ; Satragno D.
- 139 ENCEFALOPATÍA HERPÉTICA: A PROPÓSITO DE UN CASO
Cáseres H. ; Cardetti M. ; Brezigar A. ; Verges E. ; Vergara M. ; Cantisani M. ; Masachessi L. ; Falco M.
- 192 LUPUS ERITEMATOSO NEONATAL (LEN)
Scarel V. ; Gambaro P. ; Siccardi M. ; Marabini N.
- 214 HIDROPS FETAL NO INMUNOLÓGICO
Sanchez I. ; Altamirano D. ; Fraccaro L. ; Rodriguez D. ; Ramos M. ; Carmona D.
- 329 FACTORES DE RIESGO ASOCIADOS A FALLO EN SCREENING DE HIPOACUSIA
Sleimen A. ; Ameztoy T. ; Diaco R. ; Maduri C. ; San Martin M. ; Vera C. ; Najt F. ; Valente H. ; Miralles J. ; Toncich M.
- 365 REPORTE DE UN CASO: INFRECUENTE TUMOR GÁSTRICO NEONATAL
Wybert M. ; Cámara S. ; Gerbaudo G. ; Barboza J.
- 404 ¿EL CLAMPEO DEMORADO DE CORDÓN UMBILICAL EXPONE A LOS RECIÉN NACIDOS (RN) A MAYOR RIESGO?
Siccardi M. ; Rey M. ; Gambaro P.
- 317 FACTORES ASOCIADOS AL BAJO PESO AL NACER (BPN) EN NIÑOS NACIDOS A TÉRMINO EN EL HOSPITAL JOSÉ MARÍA CULLEN DE SANTA FE ENTRE 2011 Y 2013
Zalazar A.

10:30 a 12:00

Monitor 2 - Salón Vistalba (1° piso) – Hotel InterContinental

SESIÓN: RPD 02

CATEGORÍA TEMÁTICA: Adolescencia

Discutidores: *Dra. Mariana Rodríguez Ponte*
Dr. Daniel Stechina

- 128 MARCAS EN LA PIEL
Rodriguez C. ; Riveros L. ; Figueroa L. ; Castro J. ; Cañas A.
- 172 ¿TODA ADOLESCENTE QUE VOMITA TIENE UN TRASTORNO DE LA CONDUCTA ALIMENTARIA?
Bonacci P. ; Gacitua V. ; Medina V. ; Berner E.
- 191 CRECIMIENTO EN ADOLESCENTES CON PESO DE NACIMIENTO MENOR O IGUAL A 1500G
Brundi M. ; Kasten L. ; Borroni R. ; Schapira I. ; Vivas S. ; Galindo A. ; Benitez A. ; Aspres N.
- 290 TORSION ANEXIAL
Chimpen Toledo D. ; Schianni M. ; Colombo F. ; Mirada A. ; Tribysz I. ; Macias C. ; Gomez Roda L. ; Doval N. ; Carlá P. ; Chipana D. ; Diaz Barcena C.



- 341** VOCES DE LOS JÓVENES: CONSTRUYAMOS ESPACIOS CON LAS VOCES ADOLESCENTES
Rolon D. ; Pappolla R. ; Mulli V. ; Goddard P. ; Gacitúa V. ; Gonzalez C. ; Sanz C. ; Dorsi T. ; Frank A. ; Soubies E. ; Hiebra M. ; Castello P.
- 374** AUMENTO DE LA INCIDENCIA DE LOS INTENTOS DE SUICIDIO EN MENORES DE 15 AÑOS
Barrere Quiroga M. ; Bucich L. ; Fernie L.
- 392** ESPECIALIDAD DE ADOLESCENCIA: SU RECORRIDO EN UNA SOCIEDAD CIENTÍFICA
Pappolla R. ; Goddard P. ; Berner E. ; Pasqualini D. ; Mülli V. ; Sanz C. ; Gacitúa V. ; González M. ; Hiebra M. ; Rolón D. ; Castello P. ; Busaniche J. ; Valli R.
- 409** A PROPÓSITO DE UN CASO. EMBARAZO ADOLESCENTE
Gonzalez A. ; Marchioni V. ; Villanova S.
- 410** SÍNDROME DE OPSOCLONÍA-MIOCLONÍA: ENCEFALITIS INMUNOMEDIADA VS. SME DE KINSBOURNE
Kinen L. ; Lotto P. ; Chazarreta C. M. ; Escalante R. ; Ocampo R. ; Villalba S.
- 411** BUSCANDO ADOLESCENTES EN LAS SALAS DE NEONATOLOGÍA, PEDIATRÍA Y TERAPIA INTENSIVA.
Bulgach V. ; Mato R. ; Lopez P. ; Perdiz M.

10:30 a 12:00

Monitor 3 - Salón Vistalba (1° piso) – Hotel InterContinental

SESIÓN: RPD 03

CATEGORÍA TEMÁTICA: Dermatología

Discutidoras: *Dra. Cecilia Farrero*
Dra. Rosana Della Maggiora

- 42** ANGIOMATOSIS CUTANEO-MENINGO-ESPINAL SÍNDROME DE COBB
Baltar M. ; Lirussi P. ; Homilka N. ; Casanova L. ; Chiattonne M. ; Pellizoni L. ; Forte M. ; Cragnaz R.
- 355** CALCINOSIS CUTÁNEA A PROPÓSITO DE UN CASO
Villanueva N. ; Saldaña E. ; Setien C.
- 391** PUSTULOSIS EXANTEMÁTICA GENERALIZADA AGUDA: UN EXANTEMA DIFERENTE
Proietti L. ; Mayotti M. ; Muzio F. ; Barragan V. ; Conti A. ; Stegmann A. ; Festino R. ; Ferreira V.
- 405** PRESENTACIÓN ATÍPICA DE PURPURA DE SCHOLEIN HENOCH
Bieri F. ; Perochena J. ; Salinas V. ; Leleu J. ; Firpo M. ; Tano Vignaroli D.
- 457** URTICARIA HEMORRÁGICA. APROPÓSITO DE UN CASO.
Goldberg C. ; Aybar Lobo P. ; Castillo A. ; Fernandez L. ; Poliszczuk B. ; Pozo F. ; Ursino F. ; De Sousa Serro R.
- 678** SENO DÉRMICO DORSAL CONGÉNITO EN LACTANTE. A PROPÓSITO DE UN CASO.
Guaymás Tornero C. ; Ramia Damarío M. ; Rapetti Salik G. ; Patagua M.
- 657** ERITEMA MULTIFORME ASOCIADO A INFECCIÓN POR MYCOPLASMA PNEUMONIAE: PRESENTACIÓN DE UN CASO
Tapia Veintemillas W. ; Pereyra P. ; Retamar A. ; Desandro A. ; Racioppi F. ; Perez F. ; Amadi M. ; Goldaracena P.
- 747** NEVO ANÉMICO EN NEUROFIBROMATOSIS TIPO 1: UN PROBABLE NUEVO CRITERIO DIAGNÓSTICO.
Cuervo M. ; Moreno S. ; Garay M. ; Aprea G. ; Galdeano F.
- 750** MALFORMACIONES VASCULARES EN PACIENTES PEDIÁTRICOS DEL SERVICIO DE DERMATOLOGÍA DEL HOSPITAL INFANTIL MUNICIPAL, CÓRDOBA, ARGENTINA, EN EL PERÍODO 2004-2013.
Nahás Combina N.



10:30 a 12:00

Monitor 4 - Salón Vistalba (1° piso) – Hotel InterContinental

SESIÓN: RPD 04

CATEGORÍA TEMÁTICA: AP - Pediatría General

Discutidoras: *Dra. Lidia González*
Dra. Liliana Tarico

- 95 REPORTE DE UN CASO DE SÍNDROME DE INSENSIBILIDAD COMPLETA A LOS ANDRÓGENOS.
Vega G. ; *Verna Herlein G.* ; *Llorca M.*
- 466 SÍNDROME SIMPATICOMIMÉTICO EN PACIENTE DE 25 MESES
Lombardo F. ; *Dal Maso D.* ; *Martignetti C.* ; *Barreto R.* ; *Rossiter J.*
- 595 HIPERTENSION VASCULORENAL EN EL ADOLESCENTE A PROPÓSITO DE UN CASO
Indulski N. ; *De La Ossa M.* ; *Rojo G.* ; *Fernie L.*
- 799 MALTRATO INFANTIL, A PROPÓSITO DE UN CASO
Calleri B. ; *Iparraguirre A.* ; *Smith S.* ; *González N.*
- 119 HOSPITAL DE DÍA POLIVALENTE: UNA REALIDAD EN UN HOSPITAL DE ALTA COMPLEJIDAD DEL SIGLO XXI.
Cañete M. ; *Fernández Z.* ; *Shibukawa C.*
- 526 PESQUISA DE HABITOS SALUDABLES EN JÓVENES DE UNA ESCUELA TÉCNICA
Luciani Conde D. ; *Guinot M.* ; *Weissbrod P.* ; *Figueroa C.* ; *Knopoff E.*
- 593 EVALUACIÓN DE LA CADERA EN NIÑOS DE 0 A 2 AÑOS: ¿CUÁL ES EL MOMENTO OPORTUNO PARA SOLICITAR INTERCONSULTA CON TRAUMATOLOGÍA?
Palmucci C. ; *Medeot L.* ; *Caia M.* ; *Saenz J.* ; *Sastre G.* ; *Wasserman J.*
- 6 OJO ROJO: CUANDO LA INTERCONSULTA ES AL PEDIATRA.
García Munitis P. ; *Ves Losada J.* ; *Mata E.*
- 379 LA ALIMENTACIÓN
Abudara M. ; *Ballesta D.* ; *Guzman S.* ; *Polizzi J.* ; *Raggio S.*
- 146 SÍNDROME DE MUNCHAUSEN POR PODERES EN UNA NIÑA DE SEGUNDA INFANCIA
Yazde Puleio M. ; *Gonzalez M.* ; *Morales I.* ; *Vacarezza Morelli S.* ; *Sosa R.* ; *Indart J.* ; *Mouesca J.* ; *Del Bagge P.*

10:30 a 12:00

Monitor 5 - Salón Luján (1° piso) – Hotel InterContinental

SESIÓN: RPD 05

CATEGORÍA TEMÁTICA: Infectología

Discutidores: *Dra. Elisabet Fadda*
Dr. José Marcó Del Pont

- 622 GONORREA EN PACIENTE DE 4 AÑOS: A PROPÓSITO DE UN CASO
Fuentes K. ; *Pensa P.* ; *Farina M.* ; *Raitano P.* ; *Künzi A.* ; *Tuccillo P.* ; *Lamberti F.*
- 180 DENGUE EN PEDIATRÍA ¿ESTAMOS PREPARADOS?
Rossetti F. ; *Fernandez G.* ; *Bravo G.* ; *Alves R.*
- 183 SIFILIS CONGENITA EN EL LACTANTE: DOS FORMAS DE PRESENTACIÓN INICIAL
Fernandez Gago G. ; *Carbonari M.* ; *Malvasso R.* ; *Risso M.* ; *Saseta M.*
- 206 ABSCESO ESPLÉNICO POR STAPHYLOCOCCUS AUREUS METICILINO-RESISTENTE PROVENIENTE DE LA COMUNIDAD
Gomez M. ; *Nocetti M.* ; *Firenze Aldeghi L.* ; *Gomez Elia C.* ; *Mascardi E N.* ; *Grichener J.*
- 211 NEUORRETINIS UNILATERAL SECUNDARIA A UNA INFECCIÓN POR BARTONELLA HENSELAE
Meneses C. ; *Coronado V.* ; *Corso S.* ; *Bernardez L.* ; *Leivi M.* ; *Lauria J.* ; *Schindler Y.* ; *Alba L.* ; *Caccavo J.* ; *Urman G.* ; *Urman J.* ; *Grosman A.*
- 230 QUISTE PULMONAR. REPORTE DE CASO CLÍNICO
Distefano V. ; *Rosso M.* ; *Martin G.* ; *Saretto C.* ; *Gutierrez M.* ; *Garcia Rubio C.* ; *Picadaci M.* ; *Casati D.*



- 231 MENINGOCOCO: ESTUDIO EPIDEMIOLÓGICO, CLÍNICO Y DE LABORATORIO, DE ENFERMEDAD EN UN CENTRO DEL SUR DEL CONURBANO
De Carli M. ; Mirra D. ; Galiñanes S. ; Firpo M. ; Fernandez F. ; De Carli N.
- 240 MENINGITIS NEONATAL POR MENINGOCOCO EN LA CLÍNICA DEL NIÑO DE QUILMES
De Carli M. ; Dolarbjian M. ; Carlino G. ; Retamal M. ; Chariatti O. ; Mirra D.
- 241 ESTUDIO DE OBSERVACIÓN DE UN AÑO DE PALIVIZUMAB EN LACTANTES CON RIESGO DE CONTRAER EL VIRUS SINCICIAL RESPIRATORIO EN LATINOAMÉRICA
Castillo L. ; Bugarin G. ; Castro A. ; Kanevsky D. ; Serra M. ; Vain N.
- 248 ENTEROVIRUS COMO CAUSANTE DE CONVULSIONES NEONATALES
Nemesio S. ; Carluccio M. ; Ferrucci G. ; Martinez L. ; Melendez N. ; Ferreira V.

10:30 a 12:00

Monitor 6 - Salón Luján (1º piso) – Hotel InterContinental

SESIÓN: RPD 06

CATEGORÍA TEMÁTICA: Neonatología

Discutidores: *Dr. Humberto Cavagnaro*
Dr. Guillermo Colantonio

- 476 SÍNDROME DE DELECIÓN DE GENES CONTIGUOS EN XP-21 (DÉFICIT COMPLEJO DE GLICEROL-QUINASA): A PROPÓSITO DE UN CASO
Eiras M. ; Medlej N. ; Machera F. ; Marmo J. ; Becerra A. ; Junius L. ; Giaccone M.
- 482 ICTERICIA TARDÍA COMO PRESENTACIÓN DE INFECCIÓN CONGÉNITA POR CMV.
Peredo M. ; Aguirre Hayes F. ; Nugnes C. ; Tajés R. ; Rojas Molina C.
- 501 HIPERBILIRRUBINEMIA SEVERA POR HEMORRAGIA SUPRARRENAL BILATERAL
Dal Maso D. ; Ramos L. ; Rossiter M. ; Lombardo F. ; Calvi J.
- 504 SIETE CASOS DE MENINGITIS POR ELIZABETHKINGIA MENINGOSEPTICA EN EL SERVICIO DE NEONATOLOGÍA
Dal Maso D. ; Calvi J. ; Lombardo F. ; Mariñaski A. ; Mazza J.
- 564 HIPERCAPNEA MATERNA CRÓNICA, IMPLICANCIAS PARA EL RECIÉN NACIDO.
Pronello D. ; Barboza A. ; Gerez H.
- 796 PREVALENCIA DE MALFORMACIONES CONGÉNITAS EN UNA UNIDAD DE CUIDADO NEONATAL
Pérez Sierra S. ; Grosman A. ; Urman J. ; Urman G.
- 837 ASOCIACIÓN ENTRE EL BAJO PESO AL NACER Y EL NIVEL DE INSTRUCCIÓN MATERNA EN ARGENTINA EN 2013
Bossio J. ; Arias S. ; Armando G.
- 853 SEGUIMIENTO HASTA LOS 6 MESES DE LOS PACIENTES DEPRIMIDOS AL NACER DEL HOSPITAL DELICIA CONCEPCIÓN MASVERNAT
Mazurier V. ; Alegre P. ; Seminario Gomez B. ; Lemo P. ; Aracama G.
- 862 PREVALENCIA DE PROBLEMAS DEL NEURODESARROLLO EN LOS PRIMEROS 3 AÑOS DE VIDA DE LOS PREMATUROS EXTREMOS DE MUY BAJO PESO AL NACER EN SEGUIMIENTO DEL HOSPITAL DELICIA CONCEPCIÓN MASVERNAT
Mazurier V. ; Alegre P. ; Seminario Gomez B. ; Lemo P. ; Aracama G.
- 896 DESCRIPCIÓN DE LA POBLACION DE PACIENTES NEONATALES CON MIELOMENINGOCELE EGRESADOS DE LA NEONATOLOGÍA DEL HOSPITAL DE PEDIATRÍA GARRAHAN ENTRE 2011-2012
Naccache M. ; Company L. ; Burek C. ; De Castro Perez F. ; Agrimbau J.
- 229 LACTANTE HIPOTÓNICO NO RELACIONADO CON HIPOXIA
Fraccaro L. ; Rodriguez D. ; Altamirano D. ; Sanchez I. ; Ramos M. ; Carmona D.



10:30 a 12:00

Monitor 7 - Salón Luján (1° piso) – Hotel InterContinental

SESIÓN: RPD 07

CATEGORÍA TEMÁTICA: Adolescencia

Discutidores: *Dra. Stella Maris Torchia*
Dr. Jorge Luis Castro

- 420** RETRASO PUBERAL EN ADOLESCENTES CON PATOLOGÍAS CRÓNICAS
Bulgach V. ; Lopez P. ; Perdiz M. ; Mato R.
- 434** PROBLEMÁTICA DEL ABORTO ADOLESCENTE EN SAN JUAN SEGÚN REGISTROS DEL AÑO 2014
Herrero C. ; Yesuron G. ; Romano De Tommaso J. ; Velasco Malberti M.
- 525** UNA EXPERIENCIA DE CONSULTORIO ADOLESCENTE DESDE UN PRIMER NIVEL DE ATENCIÓN
Molina A. ; Lopez Soto A. ; Roldán R. ; Tarifa M. ; Weller D. ; Valle V. ; Chocobar S.
- 527** PREVALENCIA DEL EMBARAZO ADOLESCENTE, OTROS FACTORES DE RIESGO ASOCIADOS Y LA MORBIMORTALIDAD NEONATAL EN LA POBLACIÓN ASISTIDA EN UCIN DEL HOSPITAL DR RICARDO GUTIÉRREZ DE LA PLATA (HZGA GUTIÉRREZ) DURANTE EL PERÍODO COMPRENDIDO ENTRE MARZO DE 2013 Y MARZO DE 2015
Trejo M. ; Raschia M. ; Lojo M. ; Domínguez T.
- 726** RELATO DE EXPERIENCIA: VOCES DE LOS JÓVENES:¿QUÉ NOS CONTARON EN EL ENCUENTRO DEL 8º CONGRESO DE ADOLESCENCIA?
Müllli V. ; Pappolla R. ; Goddard P. ; Rolón D. ; Gacitúa V. ; Gonzalez M. ; D'Orsi T. ; Frank A. ; Soubies E. ; Bargo M. ; Sanz C. ; Pasqualini D. ; Hiebra M. ; Castello P. ; Llorens A.
- 753** RECONSTRUYENDO LAZOS ENTRE LOS ADOLESCENTES Y EL CENTRO DE SALUD
Roque H. ; Teran K. ; Sammartino I. ; Cortez S. ; Catalano A. ; Monasterio A. ; Mallo P. ; Ferrer P. ; De Leo F.
- 816** ESPACIO PARA LA ATENCIÓN DE ADOLESCENTES CON NECESIDADES ESPECIALES DE ATENCIÓN DE SALUD: PRESENTACIÓN DE NUESTRA EXPERIENCIA (Opción a premio)
Medina V. ; Jolly M. ; Berner E.
- 817** EVALUACIÓN DE LA PREPARACIÓN PARA LA TRANSICIÓN DE LOS ADOLESCENTES CON PATOLOGÍAS CRÓNICAS.
Medina V. ; Jolly M. ; Berner E.
- 416** ¿DE DÓNDE RECIBEN INFORMACIÓN NUESTROS ADOLESCENTES?
Bulgach V. ; Lopez P. ; Perdiz M. ; Mato R.

10:30 a 12:00

Monitor 8 - Salón Luján (1° piso) – Hotel InterContinental

SESIÓN: RPD 08

CATEGORÍA TEMÁTICA: Otras especialidades

Discutidores: *Dr. Marcelo Andrade*
Dr. Walter Joaquin

- 68** INCREMENTO DE LOS COSTOS POR PROLONGAR LA INTERNACIÓN DE PACIENTES EN UNA UNIDAD DE TERAPIA INTENSIVA PEDIÁTRICA
Roggiero E. ; Cavagna J. ; Aguayo P. ; Alvarez M. ; Ayala M. ; Belen F. ; Halabe K. ; Ciolfi D. ; Noman R. ; Signorelli C. ; Machicado P. ; Tito Pacheco P.
- 600** UTILIDAD DE UNA HERRAMIENTA PARA PREVEER FIN DE VIDA.
Gomez K. ; Yazde Puleio M. ; Majdalani A.
- 641** ESTUDIO EPIDEMIOLÓGICO SOBRE MOLUSCO CONTAGIOSO Y VERRUGAS EN UNA POBLACIÓN ESCOLAR
Glikin I. ; Bravo De Laguna S. ; Plitt S. ; Caffaro S. ; Burgos M. ; Fernandez Blanco G.
- 642** LÁSER DE COLORANTE PULSADO EN EL TRATAMIENTO DE MALFORMACIONES VASCULARES: EXPERIENCIA EN EL HOSPITAL PEDIÁTRICO "H. NOTTI".
Galdeano F. ; Cuervo I. ; Garcia E. ; Moreno S. ; Aprea G. ; Huczak L. ; Bueno R.



- 775** MANIFESTACIONES CLÍNICAS DE LA NEURFIBROMATOSIS TIPO 1 EN PACIENTES PEDIÁTRICOS DE UNA CLÍNICA DE SEGUIMIENTO MULTIDISCIPLINARIA.
García Coppola M. ; Savignano M. ; Procak Psaros C.
- 450** INGESTA DE CAÚSTICOS ALCALINOS: INTOXICACIÓN FRECUENTE Y PREVENIBLE, CON SECUELAS GRAVES
Docampo P. ; Mendelewicz N. ; Mendez M. ; Spera M. ; Voitzuik A. ; Greco V.
- 649** AYÚDANOS A AYUDARTE: VACUNATE
Pacheco M. ; Alvarez M. ; Pieroni S. ; Mariño A. ; Lambert R. ; Diaz Arguello C.
- 706** ¿SOLO HAY DOLOR CUANDO NOS GOLPEAMOS?
Perez A. ; Dovis N. ; Infante I. ; Ricart M. ; Ortellao L. ; Mayo R.
- 718** SÍNDROME DE GUILLAIN BARRE TIPO AXONAL
Carnero S. ; Bugnon A. ; Butarelli L. ; Fernandez M. ; Melzi S. ; Mollo F. ; Medina P. ; Morales L. ; Rodriguez Alassia P. ; Spedaletti S. ; Soraru A. ; Lemoine C.
- 794** ADENOIDECTOMÍA Y AMÍGDALECTOMÍA: NUESTRA EXPERIENCIA Y SU CORRELACIÓN CON LAS INDICACIONES DE LA SAP.
Infante I. ; Dovis N. ; Perez A. ; Ricart M. ; Ortellao L. ; Mayo R.

10:30 a 12:00

Monitor 9 - Salón Agrelo (1º piso) – Hotel InterContinental

SESIÓN: RPD 09

CATEGORÍA TEMÁTICA: Infectología

Discutidoras: *Dra. Gabriela Gregorio*
Dra. Paula Della Latta

- 249** NEUMONÍA NECROTIZANTE POR SAMR-C SECUNDARIA A CELULITIS DE MIEMBRO INFERIOR
Chavez M. ; Fernandez G. ; Coelho N. ; Lopez Garces J. ; Steinbach M. ; Scorzato L. ; Montoto M. ; Milara M.
- 265** LACTANTE FEBRIL, CARACTERÍSTICAS
Laffont C. ; Ferrucci G. ; Festino R. ; Stegmann A. ; Ferreira V.
- 294** ENCEFALITIS POR VIRUS VARICELA ZOSTER
Chimpen Toledo D. ; Schianni M. ; Colombo F. ; Tribiyasz I. ; Mirada A. ; Macias C. ; Doval N. ; Carlá P. ; Gomez Roda L. ; Chipana D. ; Diaz Barcena C. ; Lopez Choque D. ; Rodriguez Paz M.
- 299** LEPTOSPIROSIS... UNA ENFERMEDAD A TENER EN CUENTA
Oitaven E. ; Libera G. ; Ensinck G. ; Cabeza M.
- 311** SEPSIS A PUNTO DE PARTIDA DE CELULITIS ORBITARIA POR STAPHYLOCOCCUS AUREUS METICILINO RESISTENTE DE LA COMUNIDAD
Risso M. ; Fernandez Gago G. ; Carbonari M. ; Saseta M. ; Malvaso R.
- 315** MIOSITIS AGUDA ASOCIADA A LEPTOSPIROSIS
Cena J. ; Yossen M. ; Battagliotti C.
- 335** CARACTERIZACIÓN DEL STAPHYLOCOCCUS AUREUS METICILINO RESISTENTE EN EL HOSPITAL PROVINCIAL DE NIÑOS ZONA NORTE
López Papucci P. ; Fernández M. ; Spoletti M. ; Vidal M.
- 346** SEPSIS NEONATAL TARDÍA POR STREPTOCOCCUS AGALACTIAE ASOCIADA A BACTERIEMIA POR ENTEROBACTER CLOACAE
Antonelli L. ; Pons M. ; Porta M.
- 361** SÍNDROME DE PIEL ESCALDADA ESTAFILOCOCCICA. A PROPÓSITO DE UN CASO
Moreno R. ; Pons M. ; Porta M.
- 366** HEMICEREBELITIS AGUDA POR MYCOPLASMA: PRESENTACIÓN DE UN CASO
Di Staso A. ; Cavagnari B. ; Mendez J. ; Orqueda A.



10:30 a 12:00

Monitor 10 - Salón Agrelo (1° piso) – Hotel InterContinental

SESIÓN: RPD 10

CATEGORÍA TEMÁTICA: Neumonología

Discutidores: *Dr. Fernando Vila*
Dr. Jorge Urrutigoity

- 12 TEST DE SUDOR FALSO POSITIVO Y VIH: A PROPÓSITO DE 1 CASO
Busi L. ; Lamponi C. ; Mendelevich M. ; Arias V.
- 13 DÉFICIT DE IGA SINTOMÁTICO: A PROPÓSITO DE 2 CASOS
Busi L. ; Lamponi C. ; Mendelevich M. ; Arias V.
- 14 MALFORMACIONES PULMONARES: AUMENTANDO LA SOSPECHA
Martín R. ; Pérez F. ; Tornatore S. ; Rodríguez Vuan A. ; Bracco F.
- 166 RESCATE DE MICOBACTERIAS EN PACIENTES CON FIBROSIS QUÍSTICA. A PROPÓSITO DE UN CASO
Regueiro F. ; Giorgetti M. ; Pawluk V. ; Smith S. ; Gonzalez N.
- 217 MALFORMACION ADENOMATOSA QUÍSTICA
Cardozo M. ; Forchino A. ; Pierini Y. ; Sioli N. ; Mayo R.
- 358 SÍNDROME DE KARTAGENER VS. FIBROSIS QUÍSTICA
Fasanini M. ; Ruiz A.
- 519 FALTA ADHERENCIA AL TRATAMIENTO DE ASMA BRONQUIAL EN EL CONSULTORIO DE ASMA DEL HOSPITAL ALVAREZ:
ESTRATEGIAS PARA IMPLEMENTAR
Monti A. ; Acebal M.
- 567 ABSESO PULMONAR CON DIAGNÓSTICO Y TRATAMIENTO CONSERVADOR
Arenal M. ; Paz M. ; Acosta M. ; Pons M.
- 633 COMPORTAMIENTO DE HMPV EN MENORES DE 2 AÑOS INTERNADOS EN UN HOSPITAL GENERAL DE AGUDOS
Defazio E. ; Almaluez T. ; Celotto Gonzalez P. ; Donato F. ; Gonzalez L. ; Winter L. ; Rosso S.
- 769 BRONQUIOLITIS EN UN HOSPITAL PEDIÁTRICO
Pons M. ; Gadea A. ; Rearte A. ; Zarak M. ; Neme M.

10:30 a 12:00

Monitor 11 - Salón Agrelo (1° piso) – Hotel InterContinental

SESIÓN: RPD 11

CATEGORÍA TEMÁTICA: INMUNOLOGÍA

Discutidores: *Dra. Sandra Bufarini*
Dr. Miguel Galicchio

- 712 PRESENTACIÓN DE CASO CLÍNICO SÍNDROME DE STEVENS JOHNSON POR ASOCIACIÓN DE FÁRMACOS Y CITOMEGALOVIRUS.
Sosa E. ; Leotta V. ; Pereyra I. ; Rodriguez C. ; Meersohn M.
- 446 SÍNDROME DE STEVEN JOHNSON EN NIÑO DE COMUNIDAD CHOROTE. DIAGNÓSTICO INFRECUENTE. CUIDADOS ENFERMEROS. CASO CLÍNICO.
Saavedra V. ; Nuñez F. ; Pimentel M.
- 736 INMUNO DEFICIENCIA COMBINADA GRAVE A PROPÓSITO DE UN CASO
Buzin D. ; Sena H.
- 469 ARTERITIS DE TAKAYASU EN PACIENTE CON ENFERMEDAD CELIACA
Serrano Redonnet C. ; Gandolfi G. ; Rothfeld S. ; Vedire C.
- 787 ENDOCARDITIS, UNA COMPLICACIÓN INFRECUENTE EN EL LUPUS ERITEMATOSO JUVENIL (LESJ). A PROPÓSITO DE UN CASO.
Sevesi M. ; Pascuali P. ; Pedernera C. Sevesi M. ; Pascuali P. ; Pedernera C.
- 863 A PROPÓSITO DE UN CASO: SÍNDROME DE ACTIVACIÓN MACROFAGICA
Ritorto Piera L. ; Hernandez S.



- 101 PROCESOS REUMATOLÓGICOS O PROCESOS ONCOLÓGICOS. DIAGNÓSTICOS DIFERENCIALES A LA ORDEN
Kondratiuk G.; Ameruso Y.; Rohr R.; Elena G.
- 129 SÍNDROME DE ISAAC. A PROPÓSITO DE UN CASO.
Marmo G.; Yori S.; Goldring J.; Orozco É.
- 238 A PROPÓSITO DE UN CASO DE ENFERMEDAD DE DEVIC
De Carli M.; Arzamendia A.; Suarez S.; Miguez R.; Macarron G.; Baños S.; Chirino M.
- 295 EDEMA AGUDO HEMORRÁGICO DEL LACTANTE. PRESENTACIÓN DE UN CASO.
Zappa M.; Bogliano N.; Martin M.; Caputo R.; Giani L.

10:30 a 12:00

Monitor 12 - Salón Agrelo (1º piso) – Hotel InterContinental

SESIÓN: RPD 12

CATEGORÍA TEMÁTICA: MEDICINA INTERNA - NUEVAS ESTRATEGIAS

Discutidores: *Dr. Néstor Abramovich*
Dr. Néstor Serragelli

- 885 COMPLICACIONES RESPIRATORIAS POR INGESTA DE CUERPO EXTRAÑO. A PROPÓSITO DE UN CASO
Camerano M.; Stadelmann A.; Piccolo A.; Matarasso M.
- 414 HIPOCALCEMIA EN LA INFANCIA: CONVULSIONES
Fernandez Rivas M.; Vargas M.; Ricci J.; Casaliba S.; Berardo M.
- 367 MIOCARDIOPATIA DILATADA ESPONGIFORME
Fernandez Rivas M.; Saseta D.; Gimenez S.; Lambert L.; Villarreal G.
- 514 ENCEFALOMIELITIS DISEMINADA AGUDA: A PROPÓSITO DE UN CASO
Manini P.; Farina M.; Fuentes K.; Lambeti F.; Pensa P.; Raitano P.; Tuccillo P.; Vasquez G.
- 369 MUCOPOLISACARIDOSIS EN SANTA FE
Buiras V.; Bonfiglio P.; Botto S.; Bonetto V.; Cabrera A.; Fain H.; Fiorentino A.
- 470 NOCHE DE LAS VACUNAS: UNA ESTRATEGIA PARA SENSIBILIZARNOS
Calvari M.; Ferreyra S.; Barboza M.; Maldonado S.
- 382 PREVALENCIA DE HIGADO GRASO EN POBLACION PEDIATRICA CON SOBREPESO Y OBESIDAD EN CONSULTORIO DE FACTORES DE RIESGO NUTRICIONALES DEL HIGA SAN ROQUE GONNET
La Posta G.; Boncor C.; Savia M.; Silva M.; Suarez C.; Di Marco G.; Landolfi S.
- 528 EVALUACIÓN DE LA CALIDAD DE ATENCIÓN MÉDICA EN LA UNIDAD DE PEDIATRÍA DEL HTAL. ÁLVAREZ: RESULTADOS DE UNA ENCUESTA AUTOAPLICADA.
Karamanian M.; Bogliotti V.; García M.; Ricca V.; Batista Segura D.; Celadilla M.
- 575 EXPERIENCIA DEL CONSULTORIO DE SEGUIMIENTO DE NIÑOS Y ADOLESCENTES CON NECESIDADES ESPECIALES DE ATENCIÓN EN SALUD “NANEAS”.
Morales S.; Pujol J.
- 714 TRAUMATISMO DE CRÁNEO EN PEDIATRÍA E INDICACIÓN DE TAC DE CEREBRO. PROTOCOLO DE EVALUACIÓN.
Diaz S.; Fraga M.; Slasvsky A.; Selandari J.; Rodriguez J.; Fusoni F.

10:30 a 12:00

Monitor 13 - Salón Pedriel (1º piso) – Hotel InterContinental

SESIÓN: RPD 13

CATEGORÍA TEMÁTICA: INFECTOLOGÍA

Discutidores: *Dr. Alejandro Ellis*
Dr. Alejandro Santillán Iturres

- 368 ENFERMEDAD DE KAWASAKI ASOCIADA A INFECCIÓN POR MICOPLASMA PNEUMONIAE
Checcacci E.; Pringe A.; Herreño F.; Parenza P.; De Carli N.



- 371** TROMBOSIS VENOSA PROFUNDA EN ENFERMEDAD ESTAFILOCOCCICA INVASIVA A PROPÓSITO DE DOS CASOS EN UN HOSPITAL GENERAL DE AGUDOS
Silva M. ; Alvarez M. ; Maduri C. ; Porfilio M. ; Pua L. ; Sabbarese L. ; Suarez C. ; Toffoli M. ; D`Angelo G. ; Najt F. ; Bernan M. ; Gelpi L.
- 377** A PROPÓSITO DE UN CASO: TROMBOSIS DE SENOS VENOSOS CEREBRALES ASOCIADO A MENINGITIS POR SAMR
Sarquis M. ; Chacoff M. ; Belfer G.
- 380** MENINGITIS A KLEBSIELLA PNEUMONIAE: REPORTE DE UN CASO
Luque V. ; Perochena J. ; Lopez Papucci S. ; Leleu J. ; Firpo M. ; Bieri E. ; Quiroga R.
- 381** ENCEFALOPATÍA NECROTIZANTE AGUDA POR INFLUENZA
Vitali M. ; Micheletti E. ; Acerenza M. ; Penna F. ; Esteban L.
- 386** REPORTE DE UN CASO DE INFECCION EN SNC POR ENTEROCOCO VANCOMICINA RESISTENTE
Luque V. ; Perochena J. ; Lopez Papucci S. ; Leleu J. ; Firpo M. ; Quiroga M. ; Bieri F.
- 388** MENINGITIS A HAEMOPHILUS INFLUENZAE TIPO B. REPORTE DE UN CASO
Sullcahuaman Battagliotti A. ; Panero Schipper N. ; Astbury M. ; Alemandi A.
- 389** ANÁLISIS DE LAS SECUELAS DE BOTULISMO EN BAHÍA BLANCA Y LA ZONA.
Laspiur M. ; Distéfano Ciucci N. ; Teplitz E. ; Garat C. ; Echegoyen M. ; Harris J. ; Uslengui L. ; Paronetto A. ; Peralta M. ; Panis K.
- 393** ENCEFALOPATIA POR VIRUS HERPES HUMANO 6
Hernandez M. ; Peralta C. ; Quiroga N.
- 395** RINOSINUSITIS ALERGICA FUNGICA
Scalbi C. ; Bessone C. ; Lerman D. ; Melvin G. ; Librici E.

10:30 a 12:00

Monitor 14 - Salón Pedriel (1° piso) – Hotel InterContinental

SESIÓN: RPD 14

CATEGORÍA TEMÁTICA: NEUMONOLOGÍA

Discutidoras: *Dra. Ana María Lores*
Dra. Alejandra Zárate

- 790** NEUMONÍA CONGÉNITA POR NEUMONOCYSTIS EN RNT INMUNOCOMPETENTE: A PROPÓSITO DE UN CASO.
Valentini I. ; Ferrari M. ; Marmo J. ; Dudkevich J. ; Becerra A. ; Junius L. ; Giacone M.
- 804** TUBERCULOSIS: OTRA FORMA DE PRESENTACIÓN
Calleri B. ; Retamar A. ; López M. ; González N.
- 806** NEUMOMEDIASTINO ESPONTANEO
Navarro Izquierdo J. ; Bustamante D. ; Martinelli L.
- 812** CARACTERÍSTICAS CLÍNICAS Y EVOLUTIVAS DE LOS NIÑOS INTERNADOS POR IRAB EN UN SERVICIO DE PEDIATRÍA
Barria S. ; Marquez M. ; Bustamante Marroig P. ; Canet Juric T. ; Vera Marquez S. ; Fasanini M. ; Zapata P. ; Ruiz A.
- 282** APLICACIÓN DE DOS ÍNDICES PREDICTIVOS DE ASMA EN NIÑOS DE 3 A 6 AÑOS INTERNADOS EN EL HOSPITAL POSADAS POR SIBILANCIAS RECURRENTE
Salto N. ; Tsanganelias Y. ; Alfano M. ; Salerno C. ; Sieff J. ; Baldasarre D. ; Muller A.
- 316** HIPERTENSIÓN PULMONAR: PERSISTENCIA DEL PATRÓN FETAL EN PEDIATRÍA. A PROPÓSITO DE UN CASO
Luengo D. ; Carelli Sechi R. ; Giliberti C. ; Guiamet K. ; Perez P. ; Raul N. ; Rodriguez J. ; Ullua S.
- 801** OTRA CONSULTA POR TOS...
Baratta M. ; Dra Dicoste S. ; Villa A.
- 439** PREVALENCIA DE IRAB, EN MENORES DE 2 AÑOS EN CONSULTORIOS EXTERNOS DE SERVICIO DE PEDIATRÍA, HOSPITAL DR: GUILLERMO RAWSON DE SAN JUAN.
Clavijo Perramón M. ; Trincado C. ; Altamirano R. ; Castro B. ; Font G. ; Marchi M. ; Muñoz C. ; Schwartz B.
- 651** EOSINOFILIA SEVERA CON COMPROMISO PULMONAR
Italia Cenere M. ; Etchechoury M. ; Glasman M. ; Gambarutta F. ; Potasnik J.



- 503** EPIDEMIOLOGÍA DEL SÍNDROME BRONQUIOLÍTICO EN EL SERVICIO DE PEDIATRÍA DE UN HOSPITAL DE LA PROVINCIA DE BUENOS AIRES
Lauriente A. ; Mogues D. ; Ariganello G. ; Perez M. ; Lamboley G. ; Chaban N. ; Ockier V. ; Sgro R. ; Quilindro C. ; Camoletto A. ; Ayala A. ; Costas A. ; Chong Qui J. ; Guzman Mezler D. ; Schiariti N. ; Rodriguez Acevedo M. ; Alvarez M. ; Foti S.
- 899** NEUMONIA COMPLICADA Y PICORNAVIRUS: UN CASO CLÍNICO
Visco G. ; Visco R. ; Vallejo E. ; Gamboa J. ; Kambourea C. ; Veron F.

10:30 a 12:00

Monitor 15 - Salón Pedriel (1º piso) – Hotel InterContinental

SESIÓN: RPD 15

CATEGORÍA TEMÁTICA: NEUROLOGÍA - EDUCACIÓN MÉDICA

Discutidores: *Dr. Luis Urrutia*
Dr. Horacio Yulitta

- 306** PAPILOMA DE PLEXOS COROIDEOS
Carbonari M. ; Saseta D. ; Malvaso R. ; Risso M. ; Fernandez Gago G.
- 307** ATAXIA AGUDA EN PACIENTE CON NEUMONITIS POR MICOPLASMA PNEUMONIAE A PROPÓSITO DE UN CASO
Mathey Doret N. ; Ramos S. ; Manin Gabilondo A. ; Gismondi G. ; Galligani M.
- 312** DEBUT DE PORFIRIA CON SINTOMAS DE GUILLAIN BARRÉ
Moretti P. ; Panero Schipper N. ; Bertone A. ; Taborda M.
- 348** EPILEPSIA SECUNDARIA A DISPLASIA CORTICAL
Tapia V. ; Seveso J. ; Abalone A. ; Taborda M.
- 670** ESCLEROSIS MULTIPLE EN PEDIATRÍA: ¿EXISTEN ELEMENTOS PARA SU DIAGNÓSTICO TEMPRANO?
Cevasco P. ; Guerrini C. ; Stetler M.
- 353** LACTANTE HIPOTÓNICO Y ENFERMEDAD DE POMPE A PROPÓSITO DE UN CASO.
Villagra M.
- 383** DEBILIDAD ASOCIADA AL PACIENTE CRÍTICO
Abudara M.
- 820** ANÁLISIS DE LOS FACTORES QUE INFLUYEN EN LA SELECCIÓN DE RESIDENTES EN UN HOSPITAL UNIVERSITARIO
Eymann A. ; Faingold D. ; Reboiras F. ; Durante E.
- 855** TRABAJO EN EQUIPO Y HABILIDADES COMUNICACIONALES DE PEDIATRAS EN FORMACIÓN DURANTE LA REANIMACIÓN CARDIOPULMONAR UTILIZANDO SIMULACIÓN DE ALTA FIDELIDAD. ESTUDIO DESCRIPTIVO.
Díaz Pumará E. ; Battolla J. ; Firenze L. ; Jaureguizar M. ; Lamborizio M. ; Enriquez D. ; Elías Costa C.
- 765** ALERGIA AL LÁTEX EN TRES MÉDICAS RESIDENTES DE PEDIATRÍA
Barbariol S. ; Eymann A. ; Llera J. ; Perez A. ; Mincez P. ; Onna N. ; Labonia D. ; Parisi C.



10:30 a 12:00

Monitor 16 - Salón Pedriel (1° piso) – Hotel InterContinental

SESIÓN: RPD 16

CATEGORÍA TEMÁTICA: OTRAS ESPECIALIDADES

Discutidores: *Dra. Alda Luppi*

Dr. Mario Daniel Polacov

- 387** PANICULITIS DE WEBER- CHRISTIAN: RARA CAUSA DE SÍNDROME FEBRIL PROLONGADO
Callejas A. ; Diaz E. ; Gandarillas M.
- 483** PRESENTACIÓN POCO FRECUENTE DE LA MIOFIBROMATOSIS VESICAL BENIGNA
Kleinsorge C. ; Masini De La Sota S.
- 540** PRESENTACIÓN ATÍPICA DE COARTACIÓN AÓRTICA. REPORTE DE UN CASO
Coelho N. ; Saldaño P. ; Pulgar A.
- 592** HIPERTERMIA MALIGNA, A PROPÓSITO DE UN CASO EN LA CLÍNICA DEL NIÑO DE QUILMES
De Carli M. ; Gonzalez M. ; Suarez S. ; Cuevas A. ; Milano H. ; Arzamendia A. ; Chirino M. ; Macarron G. ; Baños S. ; Miguez R.
- 679** TRAUMA MEDULAR POSTERIOR A ACCIDENTE DOMESTICO.
Costa Moya M. ; Soria A. ; Bermejo N. ; Sayago S. ; Giraudo P.
- 773** A PROPÓSITO DE UN CASO: DOBLE ARCO AÓRTICO
Bichara M. ; Nacusse M.
- 789** PSEUDOANEURISMA POSTRAUMATICO: A PROPÓSITO DE UN CASO
Menegazzo F. ; Borrás Iglesias R. ; Caldera N. ; Lizazzu L. ; Arturi A. ; Vinuesa M. ; Suarez M.
- 827** EDEMA AGUDO HEMORRAGICO DEL LACTANTE O ENFERMEDAD DE FINKELSTEIN
Contreras S. ; Porra C.
- 829** A PROPÓSITO DE UN CASO: ARTRITIS IDIOPÁTICA JUVENIL DE PRESENTACIÓN ATÍPICA EN UN PACIENTE DE 5 AÑOS
Olea M.; Narchi A.
- 840** PRESENTACION ATIPICA CRISIS LUPICA: A PROPÓSITO DE UN CASO
Cruz L. ; Zapata P. ; Bustamante Marroig P.

MIÉRCOLES 30



Jueves 1 de octubre

PRESENTACIONES ORALES BREVES

10:30 a 12:00

Salón Sol A-B-C (1º piso) – Hotel InterContinental

SESIÓN: POB 09

CATEGORÍA TEMÁTICA: MEDICINA INTERNA

Discutidores: *Dra. Judit Kupervaser*
Dr. Gabriel Marciano

- 7 PREVALENCIA DE EDEMA CEREBRAL EN PACIENTES CON CETOACIDOSIS DIABÉTICA QUE RECIBEN REHIDRATACIÓN INICIAL ENDOVENOSA EN 6 HORAS (Opción a premio)
González Pannia P. ; Balboa R.; Nocita Milva F.; Navarro R.; Mannucci C.
- 29 ALTE: EXPERIENCIA EN HOSPITAL H. NOTTI DE MENDOZA DESDE EL AÑO 2010 A 2014 (Opción a premio)
Mailhos Hassan A. ; Lavado L. ; García E. ; Albar Díaz D. ; Jorquera L. ; Tejada L. ; Llano López L.
- 79 ALTERACIONES HIDROELECTROLÍTICAS Y ÁCIDO-BASE EN LA GASTROENTERITIS AGUDA ASOCIADA A ROTAVIRUS. REVISIÓN DEL EFECTO DELETÉREO EN EL METABOLISMO DEL POTASIO SECUNDARIO A LA EXPANSIÓN DE VOLUMEN EN UN GRUPO DE PACIENTES (Opción a premio)
Brenzoni L. ; Tatay D. ; Repetto H.
- 596 SÍNDROME FEBRIL PROLONGADO
Maiolo L. ; Beaudoin M. ; Baldassarre L. ; Hernandez R. ; Calleri B. ; De Lillo L. ; Fretes N. ; Gonzalez A.
- 629 REVISIÓN SISTEMÁTICA: ¿EXISTE ASOCIACIÓN ENTRE EL USO DE IBUPROFENO EN PACIENTES CON VARICELA E INFECCIONES GRAVES DE PIEL?
Zabala P. ; Telleria R. ; Gagliardi R.
- 728 ABDOMEN AGUDO EN PEDIATRÍA. FORMAS DE PRESENTACIÓN EN PACIENTES INTERNADOS EN LA SALA DE PEDIATRÍA DEL HOSPITAL GUTIÉRREZ DE LA PLATA DESDE MARZO DE 2013 A MARZO DE 2014
Trejo M. ; Ausaralde A. ; Zappetini E. ; Niño Gómez C. ; Serio S. ; Santillán G.
- 785 MOTIVOS DE INTERNACIÓN EN HOSPITAL PEDIÁTRICO DE ALTA COMPLEJIDAD
Shaieb A. ; Ceraci M. ; Fernández Gago G. ; Zapata V. ; Taffi C. ; Larroulet R. ; Samaruga C. ; Basílico H. ; Pujol J. ; Servicio De Medicina Interna H.I.A.E.P
- 553 EGRESO HOSPITALARIO CON DESTETE DE OXÍGENO PRECOZ EN PACIENTES CON IRAB E HIPOXEMIA.
Sancho Cano J. ; Barmak V. ; Varvasini J. ; Garcia Pósleman A. ; Ruggeri D. ; Pérez Marc G.
- 339 INFECCIÓN DE PARTES BLANDAS. SITUACIÓN ACTUAL EN INTERNACIÓN PEDIÁTRICA.
Larroulet R. ; Samaruga C. ; Taffi C. ; Shaieb A. ; Roche M.
- 632 REHIDRATACIÓN ENDOVENOSA RÁPIDA EN PACIENTES PEDIÁTRICOS CON DESHIDRATACIÓN MODERADA SECUNDARIA A GASTROENTERITIS AGUDA
Braier D. ; Gavagnin M. ; Cardillo J. ; Dartiguelongue J.

10:30 a 12:00

Salón Sol D-E (1º piso) – Hotel InterContinental

SESIÓN: POB 10

CATEGORÍA TEMÁTICA: Lactancia Materna - Pediatría Social

Discutidoras: *Dra. Susana Acosta de Magariños*
Dra. Mónica Waisman

- 271 DETERMINACIÓN MICROBIOLÓGICA EN LECHE HUMANA CRUDA RECOLECTADA EN EL SERVICIO DE NEONATOLOGÍA DE UN HOSPITAL PEDIÁTRICO DE ENERO A NOVIEMBRE DE 2014
Gatica C. ; Moyano M. ; Calella R. ; Molina De Sánchez M. ; Pulenta H. ; Pérez S.



- 692 LA MADRE DONANTE DE MENDOZA
Argés L. ; Vargas M. ; Leonardi C. ; Paredes D.
- 695 USO DE LA TRAZABILIDAD EN EL BANCO DE LECHE HUMANA DE MENDOZA
Argés L. ; Vargas M. ; Yannelli A.
- 66 ¿COMO CONCURREN NUESTROS PACIENTES A LA ATENCIÓN MÉDICA? SEGURIDAD Y CONCIENCIA.
Giulioni G. ; Giraudon N. ; Sioli N. ; Fessia L. ; Mayo R.
- 70 COMORBILIDADES EN SÍNDROME DE DOWN
Forzani M. ; Tomas M. ; Sioli N. ; Fessia L. ; Cantarutti D. ; Ricart M. ; Mayo R.
- 604 INTIMIDACIÓN ESCOLAR: PERCEPCIÓN DE LOS CUIDADORES Y CONCORDANCIA EN LA COMUNICACIÓN CON SUS NIÑOS Y NIÑAS (Opción a premio)
Scherñuk J. ; Costabel M. ; Del Valle J. ; Duran L. ; Panizoni E. ; Esandi M. ; Jougard E. ; Serralunga M.
- 412 DETECCIÓN DE MALTRATO INFANTIL MEDIANTE INDICADORES DIRECTOS E INDIRECTOS EN LA POBLACIÓN PEDIÁTRICA INTERNADA EN EL H.I.G.A. "PEDRO FIORITO" DE AVELLANEDA.
Tasat L. ; Urtasun C. ; Popon M. ; Matsuyama M. ; Clerici L.
- 594 CALIDAD DE VIDA RELACIONADA A LA SALUD PERCIBIDA POR NIÑOS Y NIÑAS QUE PARTICIPAN EN SITUACIONES DE INTIMIDACIÓN ENTRE PARES: ¿COINCIDE CON LA DECLARACIÓN INDIRECTA DE SUS CUIDADORES? (Opción a premio)
Costabel M. ; Serralunga M. ; Panizoni E. ; Jougard E. ; Esandi M.
- 703 DECONSTRUIR PARA CONSTRUIR: ABUSO SEXUAL EN LA INFANCIA. REVISIONES PARA UNA MEJOR CALIDAD EN EL DISPOSITIVO DE ATENCIÓN
Espeche R. ; Martinez A. ; Romero A. ; Elustondo M. ; Perez P. ; Carricaburu V. ; Chiabrando R. ; Calderon G. ; Martinez P.
- 111 PAYAMÉDICOS EN INTERNACIÓN PEDIÁTRICA. SU INTERVENCIÓN DESDE LOS ASPECTOS SANOS CONSERVADOS DEL PACIENTE. RELATO DE EXPERIENCIA.
Catoyra M. ; Arzoz V. ; Rey M. ; Mohamad T. ; Marchionni V. ; Suarez G.

10:30 a 12:00

Salón Los Cerros A-B-C (1º piso) – Hotel InterContinental

SESIÓN POB 11

CATEGORÍA TEMÁTICA: Infectología

Discutidoras: *Dra. Carlota Russ*

Dra. Elizabeth Bogdanowicz

- 87 INFECCIÓN URINARIA EN LA INFANCIA: PREVALENCIA Y RESISTENCIA ANTIBIÓTICA 1999-2014
Lepetic S. ; Martignetti C. ; Longueira S. ; Mariñansky A. ; Lombardo F.
- 301 CARACTERÍSTICAS CLÍNICO-EPIDEMIOLÓGICAS DE PACIENTES CON MENINGITIS EN UN HOSPITAL PEDIÁTRICO DURANTE EL PERÍODO 2009-2014
Sevilla M. ; Bokser V. ; Miño L. ; Giorgetti M. B. ; Ferrario C. ; Svartz A. ; Baich A. ; Rial M. ; Montoto L. ; Pereda R.
- 332 REVISIÓN SISTEMÁTICA: UTILIDAD DE HEMOCULTIVOS EN NIÑOS INTERNADOS POR NEUMONÍA DE LA COMUNIDAD NO COMPLICADA
Koch M. ; Diana Menéndez S. ; González N.
- 426 INFECCIÓN RESPIRATORIA AGUDA BAJA EN PEDIATRÍA. ANÁLISIS DE LOS FACTORES ETIOLÓGICOS INVOLUCRADOS Y NUEVAS ESTRATEGIAS DIAGNÓSTICAS.
Catoyra M. ; Verges A. ; Sanchez J. ; Rey M. ; Vazquez E. ; Villanova S.
- 650 INFECCIÓN POR VIH EN NIÑOS POR LACTANCIA EN AUSENCIA DE TESTEO DE PAREJAS MASCULINAS
Argerich S. ; Ramos G.
- 144 INFECCIONES POR VIH DE LA NIÑEZ A LA ADOLESCENCIA EN UN HOSPITAL GENERAL DE AGUDOS DE LA CIUDAD DE BUENOS AIRES
Alvarez L. ; Bruno M.
- 569 DETERMINACIÓN DE ROTAVIRUS Y SUS GENOTIPOS EN PACIENTES DE UN HOSPITAL PEDIÁTRICO ANTES DE LA INCORPORACIÓN DE VACUNA ROTAVIRUS A CALENDARIO
Grucci S. ; Falaschi A. ; Manuel A. ; Gomez P. ; Cuglia N. ; Dipauli L. ; Eibar V. ; Rosaenz A.



- 580 MORTALIDAD EN TUBERCULOSIS PEDIÁTRICA
Squassi I. ; Kühar F. ; Caratozzolo A. ; Martinez Burkett A. ; Cerqueiro M.
- 684 INDICACIÓN DE VACUNAS A HUÉSPEDES ESPECIALES EN UN HOSPITAL PEDIÁTRICO
Falaschi A. ; Rosaenz A. ; Dipauli L. ; Gomez P.
- 735 PROCALCITONINA COMO MARCADOR DE RIESGO EN PACIENTES CON PATOLOGÍA HEMATONCOLÓGICA Y NEUTROPENIA FEBRIL
Lugrin Bellomo A. ; Reyes P. ; Mohando Soto K. ; Torres S. ; Rocca Rivarola M.

10:30 a 12:00

Sala 6 (1º piso) – Village Cines

SESIÓN POB 12

CATEGORÍA TEMÁTICA: Genética - Epidemiología

Discutidoras: *Dra. María Eugenia Cafure*
Dra. Andrea Paola Chirino Misisian

- 153 FIBROSIS QUISTICA: 17 AÑOS DE EXPERIENCIA EN EL ANALISIS DE MUTACIONES FRECUENTES EN EL GEN CFTR
Loreti N. ; Cantarella F. ; Samara M. ; Capelli M. ; Moya G. ; Ferreiro V.
- 174 DESARROLLO DE UN MANUAL PARA AGENTES SANITARIOS
Teiber M. ; Santoianni E. ; Bidondo M. ; Garrido J. ; Masllorens F. ; Kaminker C. ; Luna A. ; Dipierri J. ; Zurita S. ; Herrera R. ; Monachesi A. ; Crudi N. ; Barreiro C.
- 254 DESORDENES DE LA DIFERENCIACION SEXUAL: DIAGNÓSTICO MOLECULAR DEL GEN SRY
Pott Godoy M. ; Pavón S. ; Guillamondegui M. ; Sadler S.
- 402 FRECUENCIA DE ANOMALÍAS CONGÉNITAS EN PACIENTES CON SÍNDROME DE DELECIÓN 22Q11.2 DE UN HOSPITAL PEDIÁTRICO
Qualina V. ; Molinari G. ; Narduzzi C. ; Quattrin M. ; Malaspina C. ; Martinoli C. ; Cecotti N.
- 480 MICROARRAYS CROMOSOMICOS: PRIMERAS EXPERIENCIAS EN ARGENTINA DE SU DESARROLLO E IMPLEMENTACIÓN EN EL DIAGNOSTICO DE ANOMALIAS CONGENITAS CON Y SIN DISCAPACIDAD INTELECTUAL
Cantarella F. ; Samara M. ; Loreti N. ; Capelli M. ; Moya G. ; Ferreiro V.
- 534 ESTUDIO DESCRIPTIVO Y COMPARATIVO DE PACIENTES CON TRISOMÍAS 13, 18 Y 21 DE UN HOSPITAL PEDIÁTRICO
Narduzzi C. ; Molinari G. ; Qualina V. ; Malaspina C.
- 175 GENETICA Y ARTE EN LA ESCUELA: APRENDIENDO A PREVENIR
Teiber M. ; Masllorens F. ; Santoianni E. ; Bidondo M. ; Kaminker C. ; Luna A. ; Crudi N. ; Barreiro C.
- 25 CONTROL DE SALUD DEL PERSONAL DEL HOSPITAL ZUBIZARRETA
Dubcovsky G. ; Borelli L. ; Ramos A. ; Ostuni H. ; Carril N. ; Ferrucci G. ; Altamirano Z. ; Sanchez L. ; Chaparro P. ; García G. ; Nasazzi P.
- 326 ENFERMEDAD DE CHARCOT MARIE TOOTH. REPORTE DE UN CASO
Lovera Espinoza V. ; Ptaszczyk Y. ; Meza A.

10:30 a 12:00

Sala 7 (1º piso) – Village Cines

SESIÓN POB 13

CATEGORÍA TEMÁTICA: Crecimiento y Desarrollo

Discutidores: *Dr. Nicolás Cacchiarelli*
Dra. Marcela Pereyra

- 82 TRASTORNOS DEL DESARROLLO DEL LENGUAJE EN NIÑOS DE MEDIANO RIESGO NEONATAL
Vericat A. ; Orden A.
- 173 ATENCIÓN TEMPRANA DOMICILIARIA ASISTIDA POR UN PEDAGOGO ESPECIALIZADO INTEGRADO A UN EQUIPO INTERDISCIPLINARIO EN NIÑOS CON TRASTORNOS DEL DESARROLLO
Rodriguez D. ; Gimenez M. ; Mignaton A. ; Dediego M. ; Larraza R. ; Aranda Vazquez J. ; Yampolsky Encabo A. ; Correa A. ; Jaureguy Llopar M. ; Pino M.



- 219** DETERMINANTES MATERNOS DEL CRECIMIENTO PONDERAL Y LINEAL EN NIÑOS SANOS QUE ASISTEN AL SISTEMA PÚBLICO DE SALUD.
Orden A. ; Falivene M. ; Apezteguía M.
- 272** CUANDO EL RETARDO DEL CRECIMIENTO Y LA DESNUTRICIÓN SUBYACEN A OTROS DIAGNÓSTICOS. ANÁLISIS DE PACIENTES INTERNADOS EN PEDIATRÍA POR OTRAS ETIOLOGÍAS.
Marchionni V. ; Feldman F. ; Pino V. ; Marino A. ; Terza E. ; Suarez G.
- 279** PREVALENCIA DE MALNUTRICIÓN EN NIÑOS MENORES DE 5 AÑOS DE SAN JUAN
Lobillo Salvá M. ; Bustos M. ; Clavijo M. ; Rodriguez C. ; Castro J.
- 521** INTERVENCIÓN OPORTUNA DE LA ALIMENTACIÓN EN NIÑOS RECIÉN NACIDOS
Capone M. ; Gullotta N.
- 627** PREVALENCIA DE RETRASO MADURATIVO EN EL CONSULTORIO DOCENTE DE PEDIATRÍA DEL HOSPITAL CARLOS G. DURAND (Opción a premio)
Vitale M. ; Carlos Oliva D.
- 643** PRESENTACIÓN DE CASO CLÍNICO. LACTANTE HIPOTÓNICO: A PROPÓSITO DE UN CASO.
Muñiz R. ; Dallacamina M. ; Grilli V. ; López N.
- 740** CONTROLES DE SALUD EN MENORES DE 2 AÑOS. NUESTRA EXPERIENCIA EN EL HOSPITAL GUTIÉRREZ DE LA PLATA DESDE DICIEMBRE DE 2012 HASTA DICIEMBRE DE 2014
Trejo M. ; Bastons S. ; Aparicio G. ; Bianchi Y. ; Golowczyc M. ; Aguilar L. ; Menegazzo F.
- 841** PRUNAPE: PESQUISA DE TRASTORNOS DEL DESARROLLO PSICOMOTOR EN UN HOSPITAL DE BAJA COMPLEJIDAD (NIVEL II)
D'Agostino M. ; Acosta L.

10:30 a 12:00

Sala 8 (1º piso) – Village Cines

SESIÓN POB 14

CATEGORÍA TEMÁTICA: Salud Pública

Discutidores: *Dr. Jorge Cabana*
Dr. Claudio Pedra

- 112** VIRUS SINICIAL RESPIRATORIO. PATRÓN CLÍNICO EPIDEMIOLÓGICO Y FACTORES DE RIESGO DE LETALIDAD EN NIÑOS HOSPITALIZADOS: 15 AÑOS DE EXPERIENCIA.
Lucion M. ; Juarez M. ; Martinez A. ; Romanin V. ; Bakir J. ; Viegas M. ; Mistchenko A. ; Gentile A.
- 113** PATRÓN CLÍNICO EPIDEMIOLÓGICO Y FACTORES DE RIESGO DE INFECCIÓN POR VIRUS INFLUENZA (IF) EN NIÑOS INTERNADOS: 15 AÑOS DE EXPERIENCIA.
Lucion M. ; Juarez M. ; Martinez A. ; Romanin V. ; Bakir J. ; Viegas M. ; Mistchenko A. ; Gentile A.
- 145** MORDEDURAS DE ANIMALES DOMESTICOS EN MENORES DE 14 AÑOS EN EL CENTRO ANTIRRABICO DE LA CIUDAD DE BUENOS AIRES
Langan E. ; Garrido C. ; Alvarez L. ; Kitos E. ; Daghlian M. ; Cosido S. ; Bruno M.
- 207** VALORACIÓN ECONÓMICA DE CASOS DE DIARREA AGUDA GRAVE EN NIÑOS MENORES DE 5 AÑOS DURANTE EL PERIODO DE CIRCULACIÓN DE ROTAVIRUS EN EL NOROESTE DE ARGENTINA
Giglio N. ; Caruso M. ; Castellano V. ; Choque L. ; Sandoval S. ; Gentile A.
- 208** EFECTIVIDAD DE LA VACUNA INFLUENZA EN LA PREVENCIÓN DE HOSPITALIZACIÓN, ESTUDIO DE CASO-CONTROL MULTICÉNTRICO. AÑO 2014.
Juarez M. ; Hernandez S. ; Lucion M. ; Martinez A. ; Gentile A.
- 212** INFLUENCIA DE LOS VIRUS RESPIRATORIOS EN LA EVALUACIÓN DE LA EFECTIVIDAD DE LA VACUNA NEUMOCÓCICA 13 VALENTE (VCN13) EN MENORES DE 5 AÑOS: ESTUDIO DE SERIES TEMPORALES 2001-2014.
Juarez M. ; Lucion M. ; Giglio N. ; Romanin V. ; Martinez A. ; Bakir J. ; Gentile A.
- 222** DESIGUALDAD EN LA NOTIFICACIÓN DE CASOS DE TUBERCULOSIS EN MENORES DE 20 AÑOS, EN LA REPÚBLICA ARGENTINA 2013.
Gomez L. ; Bossio J. ; Armando G.



- 445 SALUD ESCOLAR Y COBERTURA SOCIAL
Fairman A.; Ferrer G.; Mignaburu G.; Camera E.; Haase G.
- 331 ESTADO NUTRICIONAL AL AÑO DE VIDA EN NIÑOS NACIDOS CON BAJO PESO EN LA CIUDAD DE SANTA FE, ARGENTINA
Radosevich A.; Arias S.; Bossio J.
- 544 TENDENCIA DE LA MORTALIDAD EN LA NIÑEZ POR DIARREA, TRASTORNOS NUTRICIONALES Y ENFERMEDADES RESPIRATORIAS EN ARGENTINA 1980-2013
Bossio J.; Arias S.; Armando G.

10:30 a 12:00

Sala 9 (1º piso) – Village Cines

SESIÓN POB 15

CATEGORÍA TEMÁTICA: Prevención de Lesiones

Discutidores: *Dra. Ingrid Waisman*

Dr. Daniel Miranda Murillo

- 178 CARACTERIZACIÓN CLÍNICO - EPIDEMIOLÓGICO DE NIÑOS DE 1 A 14 AÑOS INTERNADOS POR LESIONES DE CAUSA EXTERNA. DIEZ MESES DE VIGILANCIA POR UNIDAD CENTINELA EN UN HOSPITAL PEDIÁTRICO. HOSPITAL MATERNO INFANTIL DE MAR DEL PLATA. JUNIO 2015-MARZO 2015 SIN TITULO
Rearte A.; Guarino Barrutia A.; Parisi N.; Brunotto C.; Cepeda M.; Loizaga G.; Azqueta V.; Garcia R.; Dagnino G.
- 300 CARACTERIZACIÓN CLÍNICO - EPIDEMIOLÓGICO DE NIÑOS INTERNADOS POR LESIONES DE TRANSPORTE. DIEZ MESES DE VIGILANCIA POR UNIDAD CENTINELA EN UN HOSPITAL PEDIÁTRICO. HOSPITAL MATERNO INFANTIL DE MAR DEL PLATA. JUNIO 2015-MARZO 2015
Guarino Barrutia A.; Parisi N.; Brunotto C.; Cepeda M.; Loizaga G.; Azqueta V.; Garcia R.; Dagnino G.; Rearte A.
- 520 EPIDEMIOLOGÍA DE QUEMADURAS EN PACIENTES PEDIÁTRICOS ADMITIDOS EN EL SERVICIO DE EMERGENCIAS DE UN HOSPITAL PÚBLICO DE LA PROVINCIA DE CHACO EN EL PERIODO COMPRENDIDO ENTRE ENERO 2012 - ENERO 2014
Lértora M.; Araoz Olivos R.; Rotela R.; Soto M.
- 524 EPIDEMIOLOGÍA DE LESIONES POR CAUSAS EXTERNAS NO INTENCIONALES
Alvarez M.; Mogues D.; Ariganello G.; Perez M.; Lamboley G.; Chaban N.; Ockier V.; Ordoqui N.; Sgro R.; Quilindro C.; Camoletto A.; Ayala A.; Costas A.; Chong Qui J.; Guzman D.; Schiariti N.; Rodriguez M.; Foti S.; Lauriente A.
- 687 EPIDEMIA DE ACCIDENTES VIALES EN LA CIUDAD DE SANTIAGO DEL ESTERO
Palavecino R.; Guardo L.; Amil M.
- 767 UN CASO DE TRAUMATISMO CRANEOENCEFÁLICO EN LACTANTE CON FRACTURA DE CÓNDILO MAXILAR
Vazquez E.; Tohus G.; Eymann A.; Campero F.; Iwanyk P.
- 845 LESIONES NO INTENCIONALES POR SINIESTROS VIALES: DE LA LESIÓN A LA PREVENCIÓN. ANÁLISIS EPIDEMIOLÓGICO.
Canle S.; Mendez Castells L.; Rodriguez Alcantara V.; Llorenz V.; Ferreyra R.; Dusse P.; Rodriguez E.; Reina P.; Quiriconi M.; Garate Delgado L.; Noguera N.; Gonzalez C.; Wessolowski E.; Duarte R.
- 846 LESIONES NO INTENCIONALES POR SINIESTROS VIALES: DE LA LESIÓN A LA PREVENCIÓN. ANÁLISIS EPIDEMIOLÓGICO COMPARATIVO POST-INTERVENCIÓN
Canle S.; Mendez Castells L.; Rodriguez Alcantara V.; Llorenz V.; Ferreyra R.; Dusse P.; Rodriguez E.; Reina P.; Quiriconi M.; Garate Delgado L.; Noguera N.; Gonzalez C.; Wessolowski E.; Duarte R.
- 465 CARACTERIZACIÓN CLÍNICO - EPIDEMIOLÓGICO DE NIÑOS MENORES DE 1 AÑO INTERNADOS POR LESIONES DE CAUSA EXTERNA. DIEZ MESES DE VIGILANCIA POR UNIDAD CENTINELA EN UN HOSPITAL PEDIÁTRICO. HOSPITAL MATERNO INFANTIL DE MAR DEL PLATA. JUNIO 2015-MARZO 2015
Parisi N.; Guarino Barrutia A.; Cepeda M.; Brunotto C.; Loizaga G.; Azqueta V.; Garcia R.; Dagnino G.; Rearte A.



10:30 a 12:00

Sala 10 (1º piso) – Village Cines

Sesión POB 16

CATEGORÍA TEMÁTICA: Epidemiología y Salud Pública

Discutidores: *Dra. Viviana Romanin*
Dra. Rubén Cerchiai

- 83** EFECTIVIDAD DE LA VACUNA NEUMOCOCCICA CONJUGADA 13 VALENTE: ESTUDIO DE BASE POBLACIONAL EN UN MUNICIPIO, EN NIÑOS MENORES DE 5 AÑOS
Gentile A. ; Bakir J. ; Bialorus L. ; Caruso L. ; Fernández M. ; Mirra D. ; Santander C. ; Terluk M. ; Zurdo P. ; Gentile F.
- 176** VIGILANCIA DE INVAGINACIÓN INTESTINAL DURANTE LOS AÑOS 2009-2014 EN NIÑOS MENORES DE UN AÑO. ESTUDIO RETROSPECTIVO PREVIA A LA INCORPORACIÓN DE VACUNA PARA ROTAVIRUS. HOSPITAL DE NIÑOS RICARDO GUTIÉRREZ (HNRG), CIUDAD AUTÓNOMA DE BUENOS AIRES
Castellano V. ; Nolte M. ; Lamy P. ; Giglio N. ; Gentile A.
- 213** EVALUACIÓN DE UN PROGRAMA DE VACUNACIÓN PARA HEPATITIS A EN EL PERSONAL DE SALUD DEL HOSPITAL DEL NIÑOS RICARDO GUTIÉRREZ (HNRG)
Nolte M. ; Lamy P. ; Castellano V. ; Schargrodsky L. ; Grobaporto M. ; Gonzalez M. ; Bazan V. ; Gentile A.
- 245** MORTALIDAD INFANTIL POR CAUSAS REDUCIBLES DE MENORES DE UN AÑO EN ARGENTINA EN RELACIÓN AL NIVEL EDUCATIVO DE LA MADRE.
Perez F. ; Schoenfeld M. ; Berisvil L. ; De Martino A. ; Simonetto A.
- 698** TENDENCIA Y DESIGUALDAD DE LA MORTALIDAD POR ENFERMEDADES RESPIRATORIAS DE MENORES DE 5 AÑOS, EN LA REPÚBLICA ARGENTINA, 1980-2013.
Armando G. ; Bossio J.
- 774** EFECTIVIDAD DE LA VACUNA PCV13 EN RELACIÓN A LA CARGA DE NEUMONÍA EN 10 HOSPITALES PEDIÁTRICOS DE ARGENTINA.
Gentile A. ; Bakir J. ; Firpo V. ; Casanueva E. ; Ensinck G. ; Lopez Papucci S. ; Lucion M. ; Caruso A. ; Abate H. ; Molina F. ; Gajo Gane A. ; Cancellara A. ; Santillan A. ; Fossati S. ; Ebi G.
- 624** VACUNACION EN RIESGO
Lugo S. ; Conti R. ; Preitti M. ; Colombo E. ; Russo V. ; Abalos M. ; Díaz J. ; Kamuda M. ; Das Neves I. ; Herrero R. ; Hermida J. ; Cascallar P. ; Passarelli M. ; Perez Campione M. ; Bruni C. ; Rosales Zambrana C. ; Troncoso Challa E. ; Alcaino Echavarría F.
- 669** TUMOR DE CÉLULAS TRANSICIONALES EN PACIENTE PEDIÁTRICO.
Naville P. ; Fadil J. ; Saccani M. ; Palavecino E.
- 776** ANÁLISIS DE LA PREVALENCIA DE TUBERCULOSIS MILIAR Y DEL SNC EN PACIENTES PEDIÁTRICOS, ANTES Y DESPUÉS DEL CAMBIO DEL ESQUEMA DE VACUNACIÓN BCG EN EL AÑO 2007 (REFUERZO DE LOS 6 AÑOS)
Entenberg M. ; Cazorla M. ; Fantin L. ; Sarbucci S.
- 830** DETECCIÓN DE INFECCIÓN POR TRYPANOSOMA CRUZI EN VECTORES Y POBLACIÓN DE ÁREAS DE RIESGO EPIDEMIOLÓGICO DEL GRAN MENDOZA. ESTUDIO DESCRIPTIVO TRANSVERSAL.
Sarcillo A. ; Cargnelutti. D. ; Salomón C. ; Carrizo L.



RECORRIDAS DE PÓSTERS DIGITALES

10:30 a 12:00

Monitor 1 - Salón Vistalba (1º piso) – Hotel InterContinental

SESIÓN: RPD17

CATEGORÍA TEMÁTICA: **Infectología**

Discutidoras: *Dra. Gabriela Nidia Ensínck*
Dra. Miriam Calvari

- 401 ¿SON EFECTIVAS LAS ESTRATEGIAS DE CONTROL DE TUBERCULOSIS EN NUESTRA POBLACIÓN?
Pardini M. ; Sanchez C. ; Serralta L. ; Brest R.
- 419 EFECTOS ADVERSOS POCO FRECUENTES LUEGO DE LA UTILIZACIÓN DE BENZNIDAZOL, EN PACIENTES PEDIÁTRICOS CON ENFERMEDAD DE CHAGAS.
Yesuron G. ; Bustos Oribe M. ; Meersohn M. ; Murad P. ; Tejada D.
- 425 ACTINOMICOSIS. PRESENTACIÓN DE UN CASO
Harris V. ; Cohen V. ; Corrales Morey M. ; Zunino Pradier F.
- 428 LAVADO DE MANOS EN UN HOSPITAL DE 3º NIVEL, EN EL MARCO DE PRÁCTICAS SEGURAS PARA PACIENTES. ESTRATEGIA OMS
Falaschi A. ; Del Negro V. ; Aguirre C. ; Dipauli L. ; Melonari P. ; Rosaenz A.
- 431 INFRAESTRUCTURA EDILICIA NECESARIA PARA AL LAVADO DE MANOS HOSPITALARIO EN EL MARCO DE PRÁCTICAS SEGURAS PARA PACIENTES. ESTRATEGIA OMS.
Falaschi A. ; Del Negro V. ; Melonari P. ; Acevedo C. ; Rosaenz A.
- 432 ENFERMEDAD MENINGOCOCICA: PREVALENCIA DE SEROGRUPOS, CLÍNICA Y COMPLICACIONES EN PACIENTES INTERNADOS EN EL HOSPITAL PEDIATRICO DE MALVINAS ARGENTINAS.
Hernandez Petersen A. ; Guedes V. ; Gomez Villalba C. ; Poggi E. ; Estevez L.
- 437 BORDETELLA PERTUSSIS: ANÁLISIS DE SITUACIÓN Y FACTORES DE RIESGO (Opción a premio)
Ottino M. ; Kondratiuk Y.
- 440 USO DE ANFOTERICINA COMPLEJO LIPÍDICO EN LEISHMANIASIS CUTANEA: A PROPÓSITO DE UN CASO
Nuñez Camelino M. ; Fresero J. ; Ybaceta M. ; Gajo Gane M. ; Scappini M.
- 442 MASA MEDIASTINAL ANTERIOR ASOCIADO A DERRAME PLEURAL: FORMA INUSUAL DE PRESENTACIÓN DE TUBERCULOSIS PEDIATRICA
Manzur E. ; Peruzzo L.
- 857 ABSCESO HEPÁTICO PIÓGENO Y EMPIEMA PLEURAL COMO COMPLICACIÓN DE APENDICITIS PERFORADA
Ortiz Araya V. ; Maccari Y. ; Alonso M. ; Morano P. ; Fraga J. ; Rodriguez J. ; Valverde S. ; Slavsky A. ; Selandari J.

10:30 a 12:00

Monitor 2 - Salón Vistalba (1º piso) – Hotel InterContinental

SESIÓN: RPD18

CATEGORÍA TEMÁTICA: **Medicina Interna**

Discutidores: *Dra. Patricia Waelkens*
Dr. Andrés Villa de Villafañe

- 50 LUPUS ERITEMATOSO SISTÉMICO, A PROPÓSITO DE UN CASO
Lamberti F. ; Pensa P. ; Farina M. ; Raitano P. ; Fuentes K. ; Manini P. ; Tuccillo P.
- 55 ENFERMEDAD DE MOYA MOYA: A PROPÓSITO DE UN CASO CLÍNICO EN UNA NIÑA DE DIECIOCHO MESES DE EDAD
De Carli D. ; Firpo M. ; Lovrics C. ; Parenza P. ; Checcacci E.
- 123 ENFERMEDAD DE KAWASAKI PRESENTACIÓN ATÍPICA
Amoretti N. ; Figini C. ; Vega Cabezas E.



- 190** COMPLICACIONES INTRACRANEALES DE PROCESOS INFECCIOSOS OTORRINOLARINGOLÓGICOS EN LA INFANCIA, A PROPÓSITO DE 3 CASOS
Gomez Villalba C. ; Fresco Zens P. ; Kambourian C. ; Hernandez Petersen A. ; Guedes V.
- 239** NO TODO ES LO QUE PARECE: PRESENTACIÓN DE CASO CLÍNICO
Ordano G. ; Alzugaray M. ; Klein R. ; Candiotti I. ; Cuidados Intermedios Nº 2.
- 269** SÍNDROME DE BRUGADA. A PROPÓSITO DE UN CASO.
Pavez Rakela P. ; Huanca Alvarez Y. ; Maldonado S. ; Miccoli A. ; Morales C. ; Reyes Reyes M. ; Sciegata A.
- 253** EDEMA EN EL LACTANTE: REPORTE DE UN CASO CLÍNICO
Rosso M. ; Distefano V. ; Martin G. ; Saretto C. ; Gutierrez M. ; Picadaci M. ; Perez S.
- 605** TROMBOSIS DE SENOS VENOSOS: A PROPÓSITO DE UN CASO
Ordano G. ; Alzugaray M. ; Rossi N. ; Israilevich A. ; Redondo F.
- 118** HISTIOCITOSIS DE CÉLULAS DE LANGERHANS CON COMPROMISO ESPINAL. CASO CLÍNICO.
Scrigni A. ; Luong T. ; Paglia M. ; Garavaglia M. ; Aisemberg N. ; Rowensztein H. ; Sampor C.
- 610** SÍNDROME DE RAMSAY HUNT: REPORTE DE UN CASO EN UN PACIENTE DE TRECE AÑOS INTERNADO EN LA CLÍNICA DEL NIÑO DE QUILMES
De Carli D. ; Lovrics C. ; Firpo M. ; Parenza P. ; Checcacci E.

10:30 a 12:00

Monitor 3 - Salón Vistalba (1º piso) – Hotel InterContinental

SESIÓN: RPD19

CATEGORÍA TEMÁTICA: Neurología

Discutidoras: *Dra. Mónica Sprang*
Dra. Beatriz Gamboni

- 356** ENFERMEDAD DESMIELINIZANTE AGUDA RECURRENTE EN PEDIATRÍA: A PROPÓSITO DE UN CASO
Olivieri J. ; Hyland M. ; Muro V. ; Sibbald A. ; Fernie L.
- 362** NIÑO CON OJOS DE TIGRE
Nasif S. ; Amigo G. ; Silva A. ; Jaurrieta N. ; Marini N. ; Cachia P.
- 370** CARDIOPATÍA CONGÉNITA COMO FACTOR DE RIESGO PARA ATAQUE CEREBRO VASCULAR ISQUÉMICO EN NIÑOS
Nasif S. ; Coca F. ; Cachia P. ; Cabeza M. ; Taborda P.
- 429** CAVERNOMATOSIS CEREBRAL MÚLTIPLE EN LA INFANCIA
Martin F. ; Caffaratti E. ; Zayat C.
- 455** CONCORDANCIA DIAGNÓSTICA ENTRE EL PEDIATRA Y NEURÓLOGO PEDIATRA EN UNA PRIMERA CRISIS EPILÉPTICA Y SU SEGUIMIENTO A LARGO PLAZO
Rebollo A.
- 539** ADRENOLEUCODISTROFIA: A PROPÓSITO DE UN CASO
Gilligan T. ; Delgado C. ; Schvarstein T. ; Del Rincon J. ; Bauer V. ; Mosteirín J. ; Stahl V. ; Navone Lier C. ; Perez Marc G. ; Gaivironsky R.
- 555** LO QUE OCULTA UNA MARCHA ATÁXICA
Perez Garnier A. ; Diaz D. ; Bellafiore D.
- 568** PARÁLISIS DE MIEMBRO SUPERIOR POST-TRAUMÁTICA EN PACIENTE PEDIÁTRICO
Pronello D. ; Entrena N.
- 653** ACV ISQUÉMICO EN PEDIATRÍA
Masci G. ; Del Rincon J. ; Balduzzi M. ; Uribe C. ; Estrada N. ; Perez Marc G. ; Gaivironsky R. ; Schvarstein T. ; Bauer V.
- 659** GUILLIAN BARRE ATÍPICO: A PROPÓSITO DE UN CASO
Perez Peralta M. ; Arancibia P. ; Suarez R.



10:30 a 12:00

Monitor 4 - Salón Vistalba (1º piso) – Hotel InterContinental

SESIÓN: RPD20

CATEGORÍA TEMÁTICA: Salud Pública - Pediatría Social

Discutidores: *Dr. Arnaldo Rosso*
Dra. María Elena Elizondo

- 34 MORTALIDAD INFANTIL EN LA REGIÓN METROPOLITANA SAP
Gleich S. ; *Luzzani C.* ; *Vaccarelli C.* ; *Acuña M.* ; *Rodríguez Ponte M.* ; *Rocca Huguet D.*
- 59 IMPACTO EN LA CALIDAD DE VIDA Y SÍNDROME DE BURNOUT LUEGO DE LA IMPLEMENTACIÓN DE ESPACIOS DE CONTENCIÓN EN RESIDENTES DE PEDIATRÍA
Moreno E. ; *Piera L.* ; *Tolli A.* ; *Puri E.* ; *Llano López L.*
- 132 SÍNDROME DE NICOLAU EN UN NIÑO DE 6 MESES: UN CASO POCO FRECUENTE DE EVENTO SUPUESTAMENTE ATRIBUIBLE A LA VACUNACION E INMUNIZACIÓN (ESAVI)
Garello M. ; *Nolte F.* ; *Lamy P.* ; *Giglio N.* ; *Castellano V.* ; *Stefano P.* ; *Gentile A.*
- 615 DIAGNÓSTICO ONCOLÓGICO TARDÍO CUANDO LA PROBLEMÁTICA SOCIAL AFECTA A LA SALUD
Bickham D. ; *Díaz F.* ; *Morhaim M.* ; *Ramos L.* ; *Lombardo F.*
- 652 DIFERENCIAS EN LAS CONDUCTAS MÉDICAS EN ÁMBITO PÚBLICO VS PRIVADO
Vazquez V. ; *Dalprá V.*
- 221 ABUSO SEXUAL INFANTIL: DOS DECADAS EN EL SERVICIO DE PEDIATRÍA DE UN HOSPITAL GENERAL DE CABA (Opción a premio)
Len F. ; *Bianco F.* ; *Teodori C.* ; *Grinszpan G.* ; *Varas M.*
- 247 APLICACIÓN DE LA CIF-IA EN UN CENTRO EDUCATIVO TERAPÉUTICO
Shalom C. ; *Alonso S.* ; *Benitez Caamaño M.* ; *Bergues M.* ; *Fucks S.* ; *Impini S.* ; *Magi N.* ; *Mouce N.* ; *Spengler J.* ; *Tomé M.*
- 500 REPORTE DE CASOS TBC INFANTIL
Luque M. ; *Germoglio M.* ; *Elizabeth R.* ; *Capurso C.* ; *Vergara D.* ; *Barreto A.* ; *Girard G.* ; *Segovia L.* ; *Larroca C.*
- 418 REPERCUSIÓN A LARGO PLAZO DE EVENTOS DE GRAN IMPACTO EN LOS PRIMEROS MESES DE VIDA.
Bulgach V. ; *Mato R.* ; *Lopez P.* ; *Perdiz M.*
- 654 EL TRABAJO EN EQUIPO ENTRE MÉDICO Y PSICÓLOGO EN UN PACIENTE CON ENFERMEDAD CRÓNICA. INTERVENCIÓN OPORTUNA.
Chirino M. ; *Merlino M.*
- 560 CARACTERIZACIÓN Y PREVALENCIA DE LAS PATOLOGÍAS DE SALUD MENTAL EN INTERNACIÓN PEDIÁTRICA.
Molina M. ; *Torres Coletta V.* ; *Robles V.* ; *Chiambreto V.*

10:30 a 12:00

Monitor 5 - Salón Luján (1º piso) – Hotel InterContinental

SESIÓN: RPD21

CATEGORÍA TEMÁTICA: Infectología

Discutidoras: *Dra. Lorena Dipauli*
Dra. María Carolina Aguirre

- 447 ENCEFALITIS HERPÉTICA
Paleari M. ; *Marc R.*
- 449 PURPURA POR CITOMEGALOVIRUS BREVE EXPERIENCIA EN NUESTRO SERVICIO
Carena N. ; *Mansilla Guevara M.* ; *Librici E.* ; *Melvin G.*
- 453 NEFRONÍA LOBAR AGUDA: PRESENTACIÓN DE DOS CASOS
Bloch M. ; *Gallardo M.* ; *Méndez J.* ; *Cavagnari B.*
- 461 SÍNDROME CONFUSIONAL EN PACIENTE PEDIÁTRICO
Barreto H. ; *Finamore N.* ; *Rolando F.* ; *Lombardo F.* ; *Lepetic S.*



- 468 COMPLICACION POCO FRECUENTE DE VARICELA, ENCEFALITIS: A PROPÓSITO DE UN CASO.
Barrionuevo M. ; Gonella D. ; Ravagnani E. ; Rosa M.
- 471 PANENCEFALITIS ESCLEROSANTE SUBAGUDA EN PEDIATRÍA
Serrano Redonnet C. ; Fuentes L. ; Santini C. ; Giudice L. ; Abramovich N. ; Luppi G. ; Folguer S. ; Lugones G.
- 474 PRESENTACIÓN INFRECUENTE EN UN NIÑO CON MONONUCLEOSIS INFECCIOSA
Luciani Conde D. ; Ferraro P. ; Bruno M. ; Jaime S. ; Falk J.
- 477 MONONUCLEOSIS POR CITOMEGALOVIRUS EN PACIENTE DE 18 MESES.
Rossiter M. ; Barreto H. ; Finamore N. ; Lombardo F. ; Andres A.
- 486 FHA. PRESENTACION INUSUAL A PROPÓSITO DE UN CASO
Mathey Doret N. ; Ramos S. ; Gismondi G. ; Venturini M.
- 628 SÍFILIS CONGÉNITA CON NEUROSÍFILIS. PRESENTACIÓN DE UN CASO.
Cascón V. ; Nani V. ; Angeletti L. ; Serra M. ; Ciavatta J. ; Navia M. ; Palladino M.

10:30 a 12:00

Monitor 6 - Salón Luján (1º piso) – Hotel InterContinental

SESIÓN: RPD22

CATEGORÍA TEMÁTICA: Medicina Interna

Discutidores: *Dr. Julio Cintoni*
Dr. Alejandro Pace

- 613 ENFERMEDAD DE KAWASAKI ATÍPICA
Bauer V. ; Canaparo F. ; Schvarstein T. ; Balduzzi M. ; Bruno M. ; Del Rio L. ; Irigoyen B. ; Rios H. ; Rodríguez L. ; Perez Marc G. ; Gaivronsky R.
- 626 ACV ISQUEMICO SECUNDARIO A ARTERITIS DE TAKAYASU
Alfiero G. ; Norte D. ; Quintana C. ; Orsini B. ; Villareal L. ; Dericco A. ; Dognjavec J. ; Frenkel S.
- 655 ESCLERODERMIA LINEAL EN “COUP DE SABRE” ASOCIADO A CONVULSIONES
Navarri J. ; Quintana C. ; Sanchez P. ; Muller A. ; Favier I. ; Jaime S. ; Dericco A. ; Frenkel S. ; Freyer D.
- 683 SÍNDROME DE NICOLAU. PRESENTACIÓN DE UN CASO CLÍNICO
Aquino M. ; Aguilar Fixman M. ; Attala S. ; Cima L. ; Olguin M.
- 717 SÍNDROME DE BICKERSTAFF: REPORTE DE CASO CLÍNICO
Arias A. ; Santoni A. ; Goenaga B. ; Martinez M. ; González N.
- 749 HEMATOMA DE EPIPLON:: A PROPÓSITO DE UN CASO
Gutierrez M. ; Picadaci P. ; Rosso E. ; Distefano V. ; Martin G. ; Perez S.
- 835 LUPUS NEUROPSIQUIÁTRICO EN EDAD PEDIÁTRICA. A PROPÓSITO DE UN CASO
Fernandez M. ; Quintana C. ; Clavijo M. ; Dericco A. ; Frenkel S. ; Garcia A. ; Muñoz Tacan A.
- 884 SÍNDROME DE TÓRAX AGUDO EN PACIENTE CON DREPANOCITOSIS. A PROPÓSITO DE UN CASO
Camerano M. ; Atach R. ; Arana M. ; Bacigalupo G. ; Noriega G. ; Sosa C. ; Lavergne M.
- 888 TUMOR ÓSEO DE CÉLULAS GIGANTES EN PEDIATRÍA: A PROPÓSITO DE UN CASO
Camerano M. ; Atach R. ; Bacigalupo G. ; Noriega G. ; Sosa C. ; Lavergne M. ; Amaral D.
- 403 PÚRPURA DE SCHÖNLEIN-HENOCH: DOLOR ABDOMINAL COMO PRIMERA MANIFESTACIÓN CLÍNICA
Bieri F. ; Perochena J. ; Lande H. ; Leleu J. ; Luque V. ; Quiroga M. ; Firpo M.



10:30 a 12:00

Monitor 7 - Salón Luján (1° piso) – Hotel InterContinental

SESIÓN: RPD23

CATEGORÍA TEMÁTICA: Gastroenterología - Hepatología

Discutidores: *Dra. Marina Orsi*
Dr. Omar Tabacco

- 72 ENCEFALOPATÍA HEPÁTICA: PRESENTACIÓN DE UN CASO
Falco Ferreira M.; *Cardetti M.*; *Brezigar A.*; *Solis M.*; *Nolte N.*; *Vergara M.*; *Cantisani M.*; *Masachessi L.*; *Cáseres H.*
- 672 PANCREAS DIVISUM COMO CAUSA DE PACREATITIS RECURRENTE
Naville P.; *Palavecino E.*; *Coletta C.*
- 235 MOTIVO DE CONSULTA: HB 4.9 MG/DL.
Distefano V.; *Rosso M.*; *Martin G.*; *Saretto C.*; *Gutierrez M.*; *Frino S.*; *Picadaci M.*; *Cuitiño M.*; *Perez S.*
- 283 CAVERNOMATOSIS PORTAL EN PEDIATRÍA. A PROPÓSITO DE UN CASO.
Barrionuevo T.; *Markov D.*; *Fescina G.*; *Greco F.*; *Fernie L.*
- 354 LITIASIS BILIAR EN UNA ADOLESCENTE CON ESFEROCITOSIS HEREDITARIA
Gomez N.; *Soria A.*; *Rossi N.*
- 394 CAMBIOS EN EL COMPORTAMIENTO CLÍNICO DEL ROTAVIRUS EN PACIENTES INTERNADOS POR GASTROENTERITIS.
Montoya J.; *Lhospice L.*; *Medlej N.*; *Saggese J.*; *Valentini I.*; *Celotto M.*; *Cavaliere L.*; *Rubio M.*; *Rosso S.*
- 458 FALLA HEPÁTICA AGUDA FULMINANTE POR VIRUS EPSTEIN BARR: A PROPÓSITO DE UN CASO PEDIÁTRICO
Tuma M.; *Nacusse M.*
- 460 SÍNDROME ASCÍTICO EDEMATOSO COMO FORMA DE PRESENTACIÓN DE ENFERMEDAD CELIACA, EN EL MARCO DE ENTEROPATÍA PERDEDORA DE PROTEÍNAS.
Leidi M.; *Buffone I.*; *Romano M.*
- 551 GASTROPATÍA PERDEDORA DE PROTEÍNAS: PRESENTACIÓN ENDOSCÓPICA ATÍPICA DE UN CASO
Vergara G.; *Lopez Romero I.*; *Pintos N.*; *Roldan O.*; *Grinblat V.*
- 547 A POROPPOSITO DE UN CASO: ENTEROCOLITIS POR ALERGIA A LA PROTEINA DE LECHE DE VACA
Risso M.; *Villa A.*; *Ussher F.*; *Urquiza M.*

10:30 a 12:00

Monitor 8 - Salón Luján (1° piso) – Hotel InterContinental

SESIÓN: RPD24

CATEGORÍA TEMÁTICA: Endocrinología - Crecimiento y Desarrollo

Discutidoras: *Dra. Jimena Tello*
Dra. Marina De Giovanini

- 114 PANHIPOPITUITARISMO CONGÉNITO, DIAGNÓSTICO PRECOZ EN UN HOSPITAL DE LA PROVINCIA DE BUENOS AIRES. REPORTE DE CASO.
Silva A.; *Soto J.*; *Gutte P.*
- 286 DESORDEN DE LA DIFERENCIACIÓN SEXUAL 46,XY NO DISGENÉTICO. A PROPÓSITO DE UN CASO.
Raina M.; *Guntsche Z.*; *Waldheim J.*; *Pavón S.*; *Guillamondegui M.*; *Pascual L.*; *Attala S.*; *Breyer F.*; *Pott Godoy M.*
- 408 CETOACIDOSIS DIABÉTICA A PROPÓSITO DE UN CASO CLÍNICO
Cobos A.; *Velazquez E.*; *Carrizo D.*
- 660 HIPOTIROIDISMO CONGENITO CON SCREENING NEONATAL NORMAL: A PROPÓSITO DE UN CASO
Tapia Veintemillas W.; *Penzi C.*; *Velasco T.*; *Saseta D.*
- 664 PREVALENCIA DE SÍNDROME METABÓLICO EN PACIENTES OBESOS ASISTIDOS EN UN SERVICIO DE ENDOCRINOLOGÍA DE UN HOSPITAL PEDIÁTRICO
Colombi Gonzalez M.; *Raina B.*
- 451 CRECIMIENTO DE PREMATUROS DE EXTREMO BAJO PESO AL NACER
Borroni R.; *Brundi M.*; *Kasten L.*; *Schapiro I.*; *Russo G.*; *Granovsky G.*; *Iroz M.*; *Allignani G.*; *Vivas S.*; *Fiorentino A.*; *Aspres N.*



- 415** ENFERMEDAD DE KAWASAKI: SERIE DE CASOS
Dovis N. ; Infante I. ; Pérez A. ; Ricart M. ; Ortellao L. ; Mayo R. ; Molina F.
- 321** NEUROBLASTOMA: VARIABILIDAD EN LA FORMA DE PRESENTACIÓN. A PROPÓSITO DE 3 CASOS.
Rubiños M.
- 754** ICTERICIA NEONATAL E HIPOGLUCEMIA SECUNDARIA A INSUFICIENCIA HIPOFISARIA MULTIHORMONAL. A PRÓPOSITO DE UN CASO.
Russo M. ; Gerez M. ; Alvarez Sollazi C.
- 443** PONETE EN MOVIMIENTO ``PARA EL ABORDAJE INTEGRAL DE LA OBESIDAD INFANTO-JUVENIL``
Argañaraz B. ; Herrera Rojas J. ; Pita S. ; Sequeira Neme A.

10:30 a 12:00

Monitor 9 - Salón Agrelo (1º piso) – Hotel InterContinental

SESIÓN: RPD25

CATEGORÍA TEMÁTICA: Infectología

Discutidoras: *Dra. Fabiana Sardi*

Dra. Elizabeth Liliana Asís

- 495** TUBERCULOSIS DISEMINADA EN PACIENTE CON LINFOMA DE HODGKING VARIEDAD DEPLECIÓN LINFOCITARIA
Cabana J. ; Dos Santos S. ; Caballero E. ; Ferrara E. ; Merodio E. ; Murray M.
- 498** MIOCARDITIS: UNA ENTIDAD SUBDIAGNOSTICADA CON POTENCIAL RIESGO DE VIDA
Rolando F. ; Longueira S. ; Lombardo F. ; Barreto R. ; Mazza J.
- 499** A PROPÓSITO DE UN CASO: MENINGOENCEFALITIS HERPÉTICA
Aupy A. ; Gajo Gane A. ; Vogelmann R. ; Sappa C.
- 511** NEUROCISTICERCOSIS: A PROPÓSITO DE UN CASO.
Baitaj M. ; Rodríguez N. ; Brandi M. ; Bringas H. ; Casanueva E. ; Leza M. ; Vellano Crespo A.
- 517** RICKETTSIOSIS: UNA CAUSA INFRECUENTE DE TUMEFACCIÓN PRE-AURICULAR Y FIEBRE
García Velez P. ; Paterno M. ; Osa Nosedá M. ; Stechina E. ; Mandracho M. ; Dubny D. ; Iribarren A. ; Ferraro E. ;
Gonzales M. ; Delamagiora R. ; Wayman C. ; Marengo F. ; Galante M.
- 538** ABSCESO DE PSOAS EN PEDIATRÍA
Menoyo M. ; Rodríguez Vuan A. ; Senor V. ; Barrientos R. ; Oddi M.
- 550** INFECCIONES COMPLICADAS POR STAPHYLOCOCCUS AUREUS METICILINO RESISTENTE DE LA COMUNIDAD (SAMRC)
INTERNADOS EN SERVICIO DE PEDIATRÍA. A PROPÓSITO DE 3 CASOS
Buero Trebino A. ; Gilbarg A. ; Giurfo R. ; Santucho F. ; Bravo G.
- 552** COQUELUCHE GRAVE Y SUS COMPLICACIONES, PUESTA AL DÍA
Tornatore S. ; Shaieb A. ; Pereyra E. ; Luengo D. ; Saseta D. ; Prezioso B. ; Taffi C.
- 554** MANIFESTACIONES EXTRAPULMONARES DE MYCOPLASMA PNEUMONIAE: A PROPÓSITO DE UN CASO
Quilindro C. ; Mogues D. ; Ariganello G. ; Perez M. ; Ordoqui N. ; Camoletto A. ; Sgro R. ; Ayala A. ; Chong Qui Diaz J. ;
Costas A. ; Guzman Mezler D. ; Schiariti N. ; Rodríguez Acevedo M. ; Alvarez M. ; Foti S.
- 601** TUBERCULOSIS ABDOMINAL EN PEDIATRÍA: A PROPÓSITO DE UN CASO
Giaccardi E. ; Huang E. ; Schiavino S. ; Greiner L. ; Aguilar A.



10:30 a 12:00

Monitor 10 - Salón Agrelo (1º piso) – Hotel InterContinental

SESIÓN: RPD26

CATEGORÍA TEMÁTICA: Medicina Interna

Discutidores: *Dr. Nancy García De Domínguez*
Dr. Luis Canelada

- 160 MIOSITIS DEL PSOAS, A PROPÓSITO DE UN CASO
Fuentes K. ; *Pensa P.* ; *Farina M.* ; *Lamberti F.* ; *Manini P.* ; *Raitano P.* ; *Tuccillo P.*
- 462 SÍNDROME PILÓRICO CON ALCALEMIA EXTREMA: PRESENTACIÓN DE UN CASO CLÍNICO.
Beaudoin M. ; *Urtasun M.* ; *Ajzensztat J.* ; *Maiolo L.* ; *Calleri H.* ; *De Lillo L.* ; *Fretes N.* ; *Mazzeo C.*
- 463 MIELITIS TRANSVERSA EN PACIENTE CON LUPUS ERITEMATOSO SISTEMICO
Manente R. ; *García M.* ; *Barbero S.*
- 404 ¿EL CLAMPEO DEMORADO DE CORDÓN UMBILICAL EXPONE A LOS RECIÉN NACIDOS (RN) A MAYOR RIESGO?
Siccardi M. ; *Rey M.* ; *Gambaro P.*
- 475 FIEBRE REUMÁTICA. A PROPÓSITO DE UN CASO.
Pereyra Villanueva N. ; *Puscama A.* ; *Guidet V.* ; *Raich L.* ; *Oro V.* ; *Molina Rosas A.*
- 478 MIOCARDIO NO COMPACTO. A PROPÓSITO DE UN CASO.
Pardo M. ; *Carrilho N.* ; *Carbonell L.* ; *Gandolfi M.* ; *Guerrini M.* ; *Vedire C.* ; *Rivas S.* ; *Abramovich N.* ; *Bordas S.*
- 479 A PROPÓSITO DE UN CASO: CAVERNOMATOSIS MÚLTIPLE
Pereyra Villanueva N. ; *Ponce D.* ; *Guidet V.* ; *Tonon J.* ; *Soto J.*
- 510 INMUNODEFICIENCIA COMBINADA SEVERA (ICS) Y BCG DISEMINADA
Italia Cenere M. ; *Etchechoury M.* ; *Glasman M.* ; *Cairolí H.* ; *Potasnik J.*
- 518 ACALASIA EN PEDIATRÍA
Landa E. ; *Pagni S.* ; *Schvarstein T.* ; *Racchi L.* ; *Bauer V.* ; *Landa E.* ; *George F.* ; *Duprat M.* ; *Barros Uriburu N.* ; *Pérez Marc G.* ; *Gaivronsky R.*
- 522 INJURIA MEDULAR AGUDA
Baviera A. ; *Contento R.* ; *Zurdo P.* ; *Sanchez Bustamante M.*

10:30 a 12:00

Monitor 11 - Salón Agrelo (1º piso) – Hotel InterContinental

SESIÓN: RPD27

CATEGORÍA TEMÁTICA: Oncología - Hematología

Discutidores: *Dr. Ulises D' Andrea Nores*
Dra. Sonia Peirano

- 19 MEDULOBLASTOMA DESMOPLÁSICO. PRESENTACIÓN DE UN CASO.
Glasman M. ; *Murrone L.* ; *Sorasio V.* ; *De Lillo L.*
- 586 CASO CLÍNICO: ADENOCARCINOMA DE CÉLULAS CLARAS DE VAGINA EN PACIENTE DE 13 AÑOS
Vera Marquez S. ; *López Musso F.*
- 557 HISTIOCITOSIS EN LACTANTE DE 5 MESES... A PROPÓSITO DE UN CASO
Corona R. ; *Jimenez C.* ; *Gerez J.* ; *Reichel P.*
- 711 MICROANGIOPATÍA TROMBÓTICA SECUNDARIA A DÉFICIT DE VITAMINA B 12
Leivi M. ; *Apkarian M.* ; *Hansen M.* ; *De Pinho S.* ; *Entín E.*
- 744 SÍNDROME FEBRIL PROLONGADO Y POLIADENOPATÍAS: DEBUT DE LINFOMA NO HODGKIN (LNH).
A PROPÓSITO DE UN CASO
Fastman A. ; *Rossi V.* ; *Tamashiro C.*
- 745 SÍNDROME DE EVANS (SE) COMO MANIFESTACIÓN INICIAL DE LUPUS ERITEMATOSO SISTÉMICO (LES)
Argüello S. ; *Lanza V.*



- 805** LACTANTE CON MASA MEDIASTINAL COMO FORMA DE PRESENTACIÓN DE HISTIOCITOSIS DE CÉLULAS DE LANGERHANS.
Penecino M.; Torrents M.; Argiró M.; Janer Tittarelli M.; Limardo P.; Suco Valle S.; Tantera M.; Morales I.; González F.; Yazde Puleio M.; Vacareza S.; Sosa R.
- 227** ABORDAJE INTERDISCIPLINARIO EN EL FINAL DE VIDA DE NIÑOS CON CÁNCER EN EL ÁMBITO DE UN HOSPITAL PÚBLICO
Méndez T.; Alimusi M.; Capurro M.; Espeche L.; Filardi F.; Garbino C.; García J.; Leon Y.; Aleleh N.; Lopez Osornio E.; Pincheira M.; Trujillo C.; Ludueña J.
- 195** COAGULOPATÍA DE INUSUAL PRESENTACIÓN EN UN NEONATO
Piatti A.; Bacciedoni V.
- 385** DISFUNCIÓN PLAQUETARIA EN PEDIATRÍA
Luque V.; Perochena J.; García M.; Leleu J.; Firpo M.; Oria V.; Quiroga M.

10:30 a 12:00

Monitor 12 - Salón Agrelo (1° piso) – Hotel InterContinental

SESIÓN: RPD28

CATEGORÍA TEMÁTICA: Crecimiento y Desarrollo - Ecología - Informática

Discutidoras: *Dra. Mariana González*
Dra. Silvia Hebe Masini

- 131** PSEUDOACONDROPLASIA: A PROPÓSITO DE DOS FAMILIAS
Gatica C.; Dri J.; Cortesi V.; Elescano A.; Carbajal C.; Pereyra M.; Verdaguer M.
- 485** DETECCIÓN E INTERVENCIÓN TEMPRANA DE TRASTORNOS DEL DESARROLLO EN UN CONSULTORIO PEDIÁTRICO DE UN HOSPITAL DE NIÑOS DE CABA
Gutson K.; Regatky N.; Salamanca G.
- 772** MATRONATACION: EXPERIENCIA TRANSGENERACIONAL
Cirigliano P.; Equipo Docente.
- 867** CONTAMINACIÓN AMBIENTAL Y LA ESCUELA
Afazani A.; Picado M.; Seoane M.; Vacirca S.
- 676** PREVALENCIA DE ASMA EN UN PUEBLO AGRÍCOLA DE CÓRDOBA
Avila Vazquez M.; Difilippo F.; Maclean B.; Maturano E.
- 44** USO DE INTERNET EN NIÑOS ENTRE 4 Y 11 AÑOS
Sancilio A.; Albiol P.; Cardozo A.; Dueñas K.; Fumagalli M.; Merchert G.; Szathmary A.; Suwezda A.
- 127** LOS NIÑOS ACCEDEN A LAS REDES SOCIALES A EDADES CADA VEZ MÁS TEMPRANAS
Suwezda A.; Dueñas K.; Sancilio A.
- 473** USO DE TECNOLOGÍA MÓVIL EN LA PRÁCTICA MÉDICA PEDIÁTRICA
Meneses C.; Millan K.; Leoro M.; Urman J.; Grosman A.; Urman G.
- 506** EXPERIENCIA DEL PRIMER AÑO DE REGISTRO ELECTRÓNICO EN UNA BASE DE DATOS ON-LINE
Vecchiarelli C.; Osio C.
- 680** MUNDO DIGITAL
Dueñas K.; Aresca L.; Díaz Y.; Otero E.; Sancilio A.; Souto Y.; Suwezda A.

10:30 a 12:00

Monitor 13 - Salón Pedriel (1° piso) – Hotel InterContinental

SESIÓN: RPD29

CATEGORÍA TEMÁTICA: Nefrología

Discutidores: *Dr. Carlos Cobeñas*
Dra. Marta Adragna

- 4** REPORTE DE CASOS: SÍNDROME UREMICO HEMOLITICO EN NEUQUEN ENTRE 2010 – 2015
Piastrellini M.; Zoratto S.; Polischuk M.; Tomassone R.
- 224** SÍNDROME NEFROTICO CONGENITO
Lozano C.; Morales C.; Alconada Magliano J.; Mora F.; Grosman A.; Urman G.



- 243 DIABETES INSIPIDA NEFROGENICA COMO CAUSA DE FALLO DE CRECIMIENTO: UN RETO DIAGNÓSTICO
Pintos N. ; López I. ; Vergara G. ; Roldán O. ; Peynado D.
- 280 EVALUACION DEL REDITO DIAGNOSTICO, COSTOS Y DOSIS DE RADIACION DE LOS DIFERENTES ALGORITMOS DE IMÁGENES EN LA INFECCION URINARIA EN MENORES DE 2 AÑOS (Opción a premio)
Lucarelli L. ; Alconcher L. ; Tombesi M. ; Ciccioli A.
- 565 GRANULOMA EOSINÓFILO DE COLUMNA VERTEBRAL
Bonet V. ; Rossi N. ; Arevalo A. ; Karakachoff M.
- 668 PACIENTE CON FENÓMENO DE NUT CRACKER CURSANDO GLOMERULONEFRITIS POR IGA VS EMBG
Solferino S. ; Camacho A. ; Masso D.
- 766 PREVALENCIA Y EVOLUCIÓN CLÍNICA DEL SÍNDROME URÉMICO HEMOLÍTICO TÍPICO ENTRE HERMANOS
Eymann A. ; Raddavero C. ; Coccia P. ; Lafi G. ; Ferraris V. ; Ferraris J. ; Ramirez J.
- 852 PSEUDO BARTTER COMO FORMA DE PRESENTACIÓN DE FIBROSIS QUÍSTICA (FQP) EN LACTANTE CON PESQUISA NEONATAL NORMAL. A PROPÓSITO DE UN CASO.
Raddavero C. ; Blazquez J. ; Almeida Esparza J. ; Heras A. ; Iparraguirre A. ; Vazquez Marcaccini E. ; Coccia P.
- 844 NEFRITIS LÚPICA COMO FORMA DE PRESENTACIÓN DE LUPUS ERITEMATOSO JUVENIL SISTÉMICO (LES) EN UN ADOLESCENTE VARÓN
Basso M. ; Maccari Y. ; Coluccio M. ; Rodriguez J. ; Alonso M. ; Perez Y Gutierrez G. ; Pringe A. ; Slavsky A. ; Selandari J.

10:30 a 12:00

Monitor 14 - Salón Pedriel (1º piso) – Hotel InterContinental

SESIÓN: RPD30

CATEGORÍA TEMÁTICA: Infectología

Discutidores: *Dr. Alejandro Severini*
Dr. Leonardo Mannino

- 584 ENFERMEDAD POR ARAÑAZO DE GATO MANIFESTADA POR F.O.D.
De Carli J. ; Parenza P. ; Checcacci E. ; Herreño F. ; Quintero V. ; De Carli D.
- 587 REPORTE DE CASOS: ENFERMEDAD INVASIVA POR HAEMOPHILUS INFLUENZAE TIPO B
Larroca M. ; Barreto A. ; Capurso C. ; Germoglio M. ; Gutierrez G. ; Rizzo E. ; Segovia L. ; Luque M. ; Vergara D.
- 576 STAPHYLOCOCCUS AUREUS METICILINO RESISTENTE (SAMR-AC) Y SUS DIVERSAS PRESENTACIONES CLÍNICAS EN NIÑOS HOSPITALIZADOS EN EL HOSPITAL INTERZONAL GENERAL DE AGUDOS EVA PERÓN DE SAN MARTÍN
Romero J. ; Camacho D. ; Dymant N. ; Eiras C. ; Murillo G. ; Barros L. ; Rubio M. ; Rosso S.
- 607 MASTOIDITIS
Bassani J. ; Battista M. ; Marc R. ; Almeida M. ; Ensinck G. ; Cabeza M.
- 608 ENFERMEDAD POR ARAÑAZO DE GATO SISTÉMICA EN HUÉSPED INMUNOCOMPETENTE. A PROPÓSITO DE UN CASO.
Guedilla M. ; Rapetti Salik G. ; Ramia Damario M. ; Iriarte V.
- 609 INFECCIÓN INVASIVA POR SAMR-CO RESISTENTE A CLINDAMICINA A PROPÓSITO DE UN CASO
Díaz J. ; Abalos M. ; Russo V. ; Colombo E. ; Lugo S. ; Conti R. ; Albornoz V. ; Montellanos Jaramillo M. ; Ibarra V. ; Herrero R. ; Kamuda M. ; Das Neves I. ; Madeo D. ; Muruchi Gonzalez F. ; Troncoso Challa E. ; Heinzen V. ; Peñarrieta Albornoz A.
- 612 MENINGITIS TUBERCULOSA: UN DIFÍCIL DIAGNÓSTICO
Dittler M. ; Giampieri M. ; Perez M.
- 616 INFECCIONES POR STAPHILOCOCCUS AUREUS EN PACIENTES INTERNADOS EN LA CLÍNICA DEL NIÑO DE QUILMES: EVOLUCIÓN DE SUS CARACTERÍSTICAS EN UN PERÍODO DE TREINTA MESES
De Carli D. ; Galiñanes S. ; Mirra D. ; De Carli M. ; Pérez Vargas J. ; Muñoz P. ; Dolabjian M. ; Parenza P. ; Checcacci E.
- 618 TUBERCULOSIS MILIAR
Künzi A. ; Pensa P. ; Farina M. ; Fuentes K. ; Manini P. ; Lattner J. ; Raitano P. ; Tuccillo P.
- 165 INFECCION A ENTEROVIRUS EN PERIODO NEONATAL
Cesolari J. ; Benegas L.



10:30 a 12:00

Monitor 15 - Salón Pedriel (1° piso) – Hotel InterContinental

SESIÓN: RPD31

CATEGORÍA TEMÁTICA: Medicina Interna

Discutidores: *Dr. Esteban Rowensztein*
Dra. Marta Mosciaro

- 549 ANÁLISIS DE HOSPITALIZACIONES POR ALTE EN EL HOSPITAL GARRAHAN. ESTUDIO OBSERVACIONAL RETROSPECTIVO.
Ferretti M. ; Sagray E. ; Valdata N. ; Valentini A. ; Turza M.
- 535 ¿ES IMPORTANTE EL VIROLÓGICO EN EL LCR?
Muñoz Y. ; De Velazco M. ; Barragan V. ; Muzio F. ; Ferrucci G. ; Conti A. ; Ferreira V.
- 413 CUIDADO APLICADO POR EL BINOMIO MADRE – PERSONAL DE ENFERMERÍA AL NIÑO TRAQUEOSTOMIZADO
Barraza S. ; Romano A.
- 871 ARTERITIS DE TAKAYASU PRESENTACIÓN DE UN CASO
Huaman Rios M. ; Pasteris L.
- 363 PSEUDOTUMOR INFLAMATORIO PULMONAR POR ACTINOMYCES
Patt Llano J. ; Mendez J. ; Della Latta P. ; Cavagnari B.
- 688 CASOS REGISTRADOS DE ACCIDENTES POR MORDEDURA DE CAN EN UN HOSPITAL DE CHACO EN EL PERIODO COMPRENDIDO ENTRE ENERO 2012-ENERO 2014
Araoz Olivos R. ; Freschi S. ; Maldonado M. ; Giletta P. ; Urbano G.
- 617 NIVEL DE SATISFACCIÓN DE LA NECESIDAD DE AUTORREALIZACIÓN DEL PERSONAL DE ENFERMERÍA DE UCIM
Paz Tulis M. ; Sosa E. ; Rodriguez W. ; Lazo A.
- 815 ABDOMEN AGUDO EN LA PRIMERA INFANCIA. CAUSAS NO FRECUENTES
Lema F. ; Styk A. ; Pomares M. ; Martinez A.
- 831 INSUFICIENCIA CARDÍACA SECUNDARIA A SAHOS: PRESENTACIÓN DE UN CASO
Fernandez Rivas M. ; Gestoso R. ; Perez M. ; Alarcón A. ; Herves A.
- 589 PURPURA TROMBOCITOPENICA INMUNE SECUNDARIA.
Fernandez Rivas M. ; Velasco T. ; Goyeneche M. ; Saseta M. ; Girini M.

10:30 a 12:00

Monitor 16 - Salón Pedriel (1° piso) – Hotel InterContinental

SESIÓN: RPD32

CATEGORÍA TEMÁTICA: Pediatría General

Discutidores: *Dra. Gabriela González*
Dr. Manuel Barthe

- 218 SATISFACCIÓN DEL USUARIO DE INTERNACIÓN DE PEDIATRÍA COMO PARTE DE UN PROGRAMA DE EVALUACIÓN DE CALIDAD DE ATENCIÓN
Algieri S. ; Morosi A. ; Igarza I. ; Orsini B. ; Gasaro N. ; Aracena Lopez R. ; Perez M. ; Grupo De Trabajo de Internación de Pediatría
- 421 MEGAVEJIGA Y CRANEOSINOSTOSIS EN PEDIATRÍA. A PROPÓSITO DE UN CASO
Varrenti I. ; Moreno E. ; Lopez R.
- 435 POBLACION PEDIATRICA EN RIESGO: MADRES ADOLESCENTES. ESTRATEGIAS FUERA DEL CONSULTORIO.
Bosch P. ; Ceriani M. ; Fernández Ceccarelli N. ; Gingini F. ; Rubulota M. ; Ripoll L. ; Combaz P. ; Famoso A. ; Zarza M.
- 436 EVALUACION DE CONSULTAS POR GUARDIA DEL HOSPITAL GUTIERREZ DE LA PLATA
Alvarez M. ; Bianchi Y. ; Lizzazu L. ; Mansilla R. ; Selmi F. ; Muñoz A.
- 481 ABORDAJE INTERDISCIPLINARIO DE UN PACIENTE ONCOLÓGICO
Kleinsorge C. ; Masini De La Sota S.
- 515 DIAGNOSTICO DE MOE A PARTIR DE APENDICITIS AGUDA
Coca M. ; Nasif S. ; Ronchini E. ; Garcia J. ; Cosentino G. ; Cabeza M. ; Taborda P.



- 597** EPIESCLERITIS, HIPOACUSIA Y FOTOFOBIA, PRESENTACIÓN DE CASO
Indulski N.; Rojo G. ; Fernie L.
- 760** LUPUS ERITEMATOSO TÚMIDO: REPORTE DE UN CASO PEDIÁTRICO
Fernandez N. ; Mrad M.
- 20** PANTOEA AGGLOMERANS UN GERMEN EN LA COMUNIDAD
Dacquila M. ; Ledesma L. ; Medina Y. ; Lara L.
- 637** MANIFESTACIONES CUTÁNEAS DEL VIRUS EPSTEIN-BARR: COMUNICACIÓN DE CASOS.
Galdeano F. ; Moreno S. ; Aprea G. ; Garay M. ; Cuervo I.
- 900** EVALUACIÓN DE LAS COMPETENCIAS CLÍNICAS CON MINI-CGX EN RESIDENTES DE PEDIATRÍA
Giner I. ; Álvarez A. ; Fernandez Galuez G.



Viernes 2 de octubre

PRESENTACIONES ORALES BREVES

10:30 a 12:00

Salón Sol A-B-C (1° piso) – Hotel InterContinental

SESIÓN: POB 17

CATEGORÍA TEMÁTICA: Infectología

Discutidores: *Dra. Carlota Russ*
Dr. Alberto Aird

- 26 ACTINOMICOSIS TORACICA EN PEDIATRÍA. APROPOSITO DE UN CASO
Petracca L. ; Cardigonde M.
- 32 MENINGITIS BACTERIANA EPIDEMIOLOGÍA Y SU RELACIÓN CON LAS CARACTERÍSTICAS DEL LÍQUIDO CEFALORRAQUÍDEO (Opción a premio)
Romano M. ; Garnica S. ; Fernandez M. ; Delgado P. ; Ferreyra L.
- 41 SÍNDROME DE RANSAY HUNT
Mendi M. ; Tomey P. ; Volovik I. ; Zanutigh J. ; Caruro S.
- 43 NEUROCISTICERCOSIS: DIAGNÓSTICO DIFERENCIAL DE PRIMER EPISODIO CONVULSIVO EN LA INFANCIA. SERIE DE CASOS
Diomedi L. ; Serrano Redonnet C. ; Sosa G. ; Kadi S. ; Abramovich N.
- 45 A PROPÓSITO DE UN CASO: HANTAVIRUS EN PEDIATRÍA, DE LA EPIDEMIOLOGÍA AL DIAGNÓSTICO.
Weber F. ; Arredondo C. ; Caggiano M.
- 77 INFECCIONES ASOCIADAS A CATÉTERES POR BACILOS GRAM NEGATIVOS OPCIONES TERAPÉUTICAS
Shaieb A. ; Dugo R. ; Dalieri M. ; De Angeli F. ; Prezioso B.
- 148 ENFERMEDAD NEUMOCOCICA INVASIVA: ¿SENSACIÓN O REALIDAD?
Vacarezza Morelli S. ; Gonzalez M. ; Morales I. ; Yazde Puleio M. ; Sosa R. ; Muriega P. ; Cancelara A.
- 159 ENFERMEDAD INVASIVA POR STREPTOCOCCUS PNEUMONIAE 16F EN PACIENTE CON VACUNACION COMPLETA. (Opción a premio)
Cattaneo L. ; Lacerna R. ; Sanz Salazar J. ; Lopez M. ; Gasque M. ; Melo A.
- 163 ENDOCARDITIS INFECCIOSA POR ESTREPTOCOCCO PORCINUS EN NIÑO DE 20 MESES PREVIAMENTE SANO: PRESENTACIÓN DE UN CASO.
Maruca S. ; López R. ; Alzamendi R. ; Soria Nóbrega N.
- 444 ABSCESO EXTRADURAL COMO COMPLICACIÓN DE OMA
Camara G. ; Vuarant G. ; Astbury M. ; Peralta M.

10:30 a 12:00

Salón Sol D-E (1° piso) – Hotel InterContinental

SESIÓN: POB 18

CATEGORÍA TEMÁTICA: Reumatología - Infectología

Discutidores: *Dr. Luis Díaz Dellacasa*
Dra. Silvia Ferreyra

- 423 LUPUS ERITEMATOSO SISTÉMICO: ¿CUÁNDO PENSARLO?
Dovis N. ; Infante I. ; Pérez A. ; Ricart M. ; Ortellao L. ; Mayo R. ; Molina F.
- 491 FARINGITIS AGUDA: EVALUACIÓN ETIOLOGICA
Bianco N. ; Salazar Salguero T.



- 536 A PROPÓSITO DE UN CASO: MOVIMIENTOS ANORMALES EN UN PACIENTE CON FIEBRE REUMÁTICA
Janer Tittarelli M. ; Limardo P. ; Suco Valle S. ; Tantera M. ; Penecino M. ; Torrents M. ; Argiró M. ; Sosa R.
- 530 COREA DE SYNDENHAM COMO PRESENTACIÓN DE FIEBRE REUMÁTICA
Ramos L. ; Dal Maso D. ; Mazza J. ; Barreto C. ; Lombardo F.
- 542 FRECUENCIA, ESTACIONALIDAD Y RESISTENCIA ANTIBIOTICA EN FARINGITIS POR STREPTOCOCCUS PYOGENES EN UN HOSPITAL PRIVADO DE C.A.B.A.
García Roig C. ; Ellis A. ; Vay C. ; Sciarrotta J. ; Gutierrez L. ; Gibson V. ; Garcia Gibson C.
- 681 A PROPÓSITO DE UN CASO: ARTRITIS REACTIVA EN PEDIATRÍA
Viva L. ; Barragan V. ; Muzio F. ; Conti A. ; Stegmann A. ; Festino R. ; Ferreira V.
- 226 REACCIÓN TARDÍA POST VACUNACIÓN DE BACILLUS DE CALMETTE Y GUÉRIN EN MAYORES DE 1 AÑO
Mazza J. ; Garay C. ; Lombardo F. ; Ramos L. ; Dal Maso D.
- 65 TUMORACIÓN FRONTAL INTERMITENTE.
Tomazzoli R. ; Sabbaj L. ; Viola P. ; Schargrodsky L.
- 743 SÍNDROME DE SUDECK: A PROPÓSITO DE UN CASO
Martínez Espinosa C. ; Costa A. ; Esteban L. ; Acerenza M.
- 783 DIAGNÓSTICO TEMPRANO DE LA ARTRITIS IDIOPÁTICA JUVENIL (AIJ) Y BUEN PRONÓSTICO.
Coluccio M. ; Rodríguez J. ; Galan M. ; Pringe A. ; Slavsky A. ; Selandari J.

10:30 a 12:00

Salón Los Cerros A-B-C (1º piso) - Hotel InterContinental

SESIÓN: POB 19

CATEGORÍA TEMÁTICA: Neurología

Discutidores: *Dr. Diego Schneiderman*
Dr. Hugo Arroyo

- 731 ESCLEROSIS MÚLTIPLE: PRESENTACIÓN EN ADOLESCENTE CON VÉRTIGO.
Ginestet M. ; Donnici M.
- 748 ATAXIA AGUDA DE ETIOLOGÍA INFRECUENTE
Infante I. ; Dovis N. ; Perez A. ; Ricart M. ; Ortellao L. ; Mayo R.
- 758 DIAGNÓSTICO OPORTUNO DE ALTERACIONES DEL NEURODESARROLLO. A PROPÓSITO DE UN CASO DE ACV PRESUNTAMENTE PERINATAL
Bellofatto L. ; Fantin S. ; Negro M. ; Castagna A. ; Fraga M. ; Slavsky A. ; Selandari J.
- 808 MOYA MOYA UNILATERAL EN EDAD PEDIATRICA
Tamagnone L. ; Sciacaluga S. ; Zancocchia N. ; Naville P.
- 825 SÍNDROME DE GUILLAIN BARRÉ CON SEVERO COMPROMISO SENSITIVO. A PROPÓSITO DE UN CASO
Suco Valle S. ; Castro N. ; Garcia Pitaro L. ; De Lillo L. ; Gonzalez A. ; Mazzeo C.
- 826 ENFERMEDADES MITOCONDRIALES. CASOS CLÍNICOS EN PEDIATRÍA
Pereyra M. ; Gatica C. ; Dri J. ; Gamboni M. ; Carbajal C. ; Elescano A. ; Szlagó M.
- 861 SÍNDROME DE LYELL (NET)
Marin C. ; Rua W.
- 277 MIELITIS AGUDA COMO FORMA DE PRESENTACIÓN DE MAV
Fuchinecco F. ; Franceschi Y. ; Sandoval P. ; Rosso S.



10:30 a 12:00

Sala 6 (1º piso) – Village Cines

SESIÓN: POB 20

CATEGORÍA TEMÁTICA: Salud Pública

Discutidores: *Dra. Fabiana Molina*
Dr. Luis Ahumada

- 63 MORTALIDAD INFANTIL 2013 EN LA REGION METROPOLITANA (RM) SAP. OBSERVATORIO DE LA SALUD DE LA RM
Gleich S. ; Luzzani C. ; Rodriguez Ponte M. ; Acuña M. ; Libanio A. ; Vazquez L.
- 73 SEMAFORO DE LA SALUD. MORTALIDAD INFANTIL REGION METROPOLITANA (RM) SAP OBSERVATORIO DE LA SALUD RM.
Gleich S. ; Rodriguez A. ; Peuchot J. ; Celestino J. ; Ruiz O. ; Flamenco E.
- 158 MORTALIDAD INFANTIL EN ARGENTINA: TENDENCIA, DESIGUALDAD ENTRE JURISDICCIONES Y DESIGUALDAD SOCIAL ENTRE 1980 Y 2013
Bossio J. ; Arias S. ; Armando G.
- 258 ESTRATEGIA DE VACUNACIÓN DURANTE EL EMBARAZO: EVALUACIÓN DEL PERFIL DE SEGURIDAD
Katz N. ; Perez Carrega M. ; Neyro S. ; Juárez M. ; Rancaño C. ; Elbert G. ; Sagradini S. ; Stecher D. ; Vizzotti C.
- 259 INMUNIZACIÓN MATERNA COMO ESTRATEGIA DE PREVENCIÓN DE ENFERMEDADES INMUNOPREVENIBLES EN EL LACTANTE.
Neyro S. ; Katz N. ; Juárez M. ; Perez Carrega M. ; Aquino A. ; Rancaño C. ; Elbert G. ; Sagradini S. ; Vizzotti C.
- 262 EPIDEMIOLOGÍA DE COQUELUCE EN ARGENTINA EN LOS PERIODOS PRE Y POST VACUNACIÓN CON TRIPLE BACTERIANA ACELULAR (DTPA) EN EMBARAZADAS.
Juarez M. ; Romanin V. ; Califano G. ; Neyro S. ; Sagradini S. ; Katz N. ; Rancaño C. ; Aquino A. ; Vizzotti C.
- 266 BAJO PESO AL NACER EN LA PROVINCIA DE SANTA FE (AÑO 2011)
Kruger A. ; Bossio J.
- 489 FUNDAMENTOS EPIDEMIOLÓGICOS DE LA INTRODUCCIÓN DE LA VACUNA CONTRA ROTAVIRUS AL CALENDARIO NACIONAL (CNV)
Rancaño C. ; Neyro S. ; Juarez M. ; Katz N. ; Perez Carrega M. ; Sagradini S. ; Urueña A. ; Vizzotti C.
- 699 ANÁLISIS DE LOS SIGNOS Y SÍNTOMAS DE LA DEFINICIÓN DE CASO SOSPECHOSO Y CONFIRMADO DE COQUELUCE SEGÚN EDAD EN UN HOSPITAL PEDIÁTRICO DE CABA. 2006-2014.
Juarez M. ; Romanin V. ; Martínez A. ; Lucion M. ; Marques M. ; Mistchenko A. ; Gentile A.
- 893 EXPOSICIÓN AL DISRUPTOR ENDÓCRINO BISFENOL A EN EMBARAZADAS DE BUENOS AIRES.
Aragone S. ; Ferloni A. ; Pereiro N. ; Cruz M. ; Kandel Gambarte P. ; Cambiaso O. ; Vasques M. ; Mendez M. ; Uicich R. ; Gimenez M. ; Vidal F. ; Otaño L. ; Figar S.

10:30 a 12:00

Sala 7 (1º piso) – Village Cines

SESIÓN: POB 21

CATEGORÍA TEMÁTICA: Inmunología

Discutidoras: *Dra. Gloria Bandín*
Dra. Ana Ceballos

- 69 INMUNODEFICIENCIAS PRIMARIAS EN PEDIATRÍA (IDP):¿CUANDO SOSPECHARLAS?
Luengo D. ; Perez P. ; Giliberti C. ; Carelli Secchi R. ; Ullua S. ; Ceraci M. ; Macia A. ; Ciafardo A. ; Jerez L. ; Bastons S.
- 117 SÍNDROME DE DRESS (REACCIÓN A DROGAS CON EOSINOFILIA Y SÍNTOMAS SISTÉMICOS): UN DESAFÍO DIAGNOSTICO EN PACIENTES POLIMEDICADOS
Garcia Velez P. ; Paterno M. ; Osa Nosedo M. ; Stechina E. ; Mandracho M. ; Dubny D. ; Iribarren A. ; Ferraro E. ; Gonzales M. ; Delamagiora R. ; Wayman C. ; Marengo F. ; Galante M.
- 142 MODIFICACIÓN DEL SCORE FUNCIONAL DE UN GRUPO DE PACIENTES CON TRASTORNOS DE ESPECTRO AUTISTA (TEA) EN TRATAMIENTO MULTIDISCIPLINARIO
Saad M. ; Cacchiarelli N. ; Ceriani C. ; Nogueiras M. ; Yofre M. ; Crea V. ; Moro T. ; Silva A. ; Routouros C. ; Baetti S.



- 252 LINFOHISTIOCITOSIS HEMOFAGOCÍTICA, LA COMPLEJIDAD DE UN DIAGNÓSTICO
Escalante R.; Marino A.; Lotto P.; Caniglia J.; Bocanera J.; Villalba S.; Tomasino F.; Galicchio M.; Flynn L.; Zirone S.
- 308 SERIE DE CASOS DE PACIENTES QUE CONSULTAN POR ALERGIA A AMOXICILINA. RESULTADOS DE SU ESTUDIO ESQUEMATIZADO.
Landi Fraguiglia M.; Citroni P.; Fernie L.; Bozzola C.
- 631 ESTUDIO DE UNA POBLACIÓN PEDIÁTRICA EVALUADA DURANTE 12 MESES EN EL SERVICIO DE ALERGIA DE HOSPITAL H. NOTTI QUE CONSULTARON POR SOSPECHA DE ALERGIA ALIMENTARIA.
Peña S.; Triguy J.; Kiper M.; Tolin A.; Molina M.; Gallardo A.
- 349 DETERMINACIÓN DE INCIDENCIA DIAGNÓSTICA DE ALERGIA A LA PROTEÍNA DE LA LECHE DE VACA EN PACIENTES MENORES DE 2 AÑOS QUE CONSULTAN A HOSPITAL INTERZONAL ESPECIALIZADO MATERNO INFANTIL
Baillieu F.; Cabral A.; Rossi M.; Costantini M.; Acha E.; Rearte A.; Uriarte I.
- 360 ENFERMEDAD DE KAWASAKI: PRESENTACIÓN DE 12 CASOS EN EL PERÍODO 2005-2015.
Prado Ferré P.; Majka F.; Magnani J.; Pacheco E.; Vitale C.; Mauvecin M.; Bolleta M.; Fernández Bisognin L.; Fabris J.; Zubimendi N.
- 372 DIAGNÓSTICO DE ARTRITIS IDIOPÁTICA JUVENIL DE COMIENZO SISTÉMICO DESPUÉS DEL TRATAMIENTO POR PRESUNTA ENFERMEDAD DE KAWASAKI
Checcacci E.; Pringe A.; Cedron G.; Parenza P.; De Carli N.
- 422 EVOLUCIÓN Y FACTORES DE RIESGO EN PACIENTES CON ALERGIA A LA PROTEÍNA DE LA LECHE DE VACA A TRAVÉS DE LOS DESAFÍOS DOBLE CIEGO PLACEBO CONTROLADOS
Morell M.; Cosentino M.; Bozzola C.; Fernie L.
- 100 ESTUDIO MULTICÉNTRICO DE ENFERMEDAD DE KAWASAKI EN NIÑOS DE ARGENTINA (Opción a premio)
Melonari P.; Abate H.; Llano López L.; Cuttica R.; Apaz M.; Battagliotti C.; Vilca I.; Cancellara A.; Calvari M.; Ellis A.; Collia A.; Flyn L.; Aletti A.; Lazarte G.; Petricca J.; Tonetto I.; Santillán A.; Brusadin M.; Gaiano A.; Bonardo V.

10:30 a 12:00

Sala 8 (1º piso) – Village Cines

SESIÓN: POB 22

CATEGORÍA TEMÁTICA: Gastroenterología - Hepatología

Discutidoras: *Dra. Silvia Marchisone*
Dra. Mariela Bustos
Dra. Gabriela Escudero

- 97 PANCREATITIS AGUDA COMO DEBUT DE UNA COLITIS ULCEROSA (A PROPÓSITO DE UN CASO)
Vega G.; Llorca M.; Verna Herlein G.
- 141 HERNIA DE MORGAGNI NO CONGÉNITA EN PACIENTE CON SÍNDROME DE DOWN (Opción a premio)
Vadela Trivi E.; Di Benedetto C.; Sanz Salazar J.; Lacerna R.; Alvarez D.; López M.; Gasque M.
- 154 PSEUDO OBSTRUCCIÓN INTESTINAL CRÓNICA EN PEDIATRÍA (POIC)
Guerra M.; Saltarelli O.; Eilert M.; Maddaleno E.; Mora M.
- 875 TUMORES NEUROENDÓCRINOS EN PEDIATRÍA: A PROPÓSITO DE UN CASO
Fontana Stiglich Y.; Graiver J.; Fiscella G.; Mayada V.
- 185 INCIDENCIA DE HEMORRAGIA DIGESTIVA EN PACIENTES CRÍTICAMENTE ENFERMOS SOMETIDOS A PROFILAXIS CON OMEPRAZOL.
Marmarusso D.; Weinschelbaum R.; Costaguta A.
- 546 DIARREA AGUDA INFANTIL: EVALUACIÓN DE EFICACIA ENTRE EL TRATAMIENTO COMBINADO GEL DE HIDRÓXIDO DE BISMUTO COLOIDAL Y SALES DE REHIDRATACIÓN ORAL VERSUS SALES DE REHIDRATACIÓN ORAL
Oviedo R.; Diaz M.; Valenzuela M.; Vidal V.; Racca L.; Bottai H.; Gaguine S.; Toca M.
- 199 CRISIS CELIACA: UNA EMERGENCIA PEDIÁTRICA
Fresco Zens P.; Gomez Villalba C.; Kambourian C.; Guedes V.



- 202 ETIOLOGIA, CLINICA Y EPIDEMIOLOGIA DE LAS DIARREAS AGUDAS EN NUESTRO MEDIO
Novello M. ; Schmidt J. ; Sioli N. ; Mayo R. ; Fessia C.
- 563 SÍNDROME COLESTÁSICO MULTIFACTORIAL EN NEONATOS: PRESENTACIÓN DE UN CASO CLÍNICO
Barbagallo M. ; Künzi A. ; Palmerio L. ; Farina M. ; Pensa P. ; Cairone N. ; Raitano P. ; Tuccillo P.

10:30 a 12:00

Sala 9 (1º piso) – Village Cines

SESIÓN: POB 23

CATEGORÍA TEMÁTICA: Cuidados Paliativos - Enfermedades raras

Discutidores: *Dr. Rodolfo Verna*
Dra. Rut Kiman

- 700 ENFERMEDADES CRÓNICAS: TRATAMIENTO PROPORCIONADO. ¿CÓMO LOGRARLO?
Yazde Puleio M. ; Majdalani A. ; Ramirez C. ; Otero M. ; Gomez K.
- 702 GLUCOGENOSIS DIAGNOSTICO DIFERENCIAL DE HEPATOMEGALIA CASOS CLÍNICOS
Olmos M. ; Miranda M. ; Wagner M.
- 755 CUIDADOS PALIATIVOS PEDIÁTRICOS EN DOMICILIO
Saldeña L. ; Torres V. ; Torrecilla E. ; Paez R. ; Cangemi V.
- 756 ATENCIÓN TRANSDISCIPLINARIA DE UN PACIENTE CON ENFERMEDAD TERMINAL EN DOMICILIO.
Torrecilla E. ; Torres V. ; Saldeña L. ; Lamagrande J. ; Cangemi V.
- 757 TRABAJANDO EN TRANSDISCIPLINA ENTRE LA ESCUELA Y CUIDADOS PALIATIVOS PEDIÁTRICOS (CPP).
Torres V. ; Lamagrande J. ; Paez R. ; Torrecilla E. ; Saldeña L.
- 533 SOSPECHA DIAGNÓSTICA EN PACIENTES CON ENFERMEDAD DE MORQUIO Y EXPRESIÓN FENOTÍPICA MÍNIMA
Servin R. ; Avalos M. ; Ferreiro M. ; Borda M. ; Navarro A.
- 854 HIDROCEFALIA CONGENITA ASOCIADA AL SÍNDROME DE DANNDY WALKER Y HOLOPROSENFALIA.
REPORTE DE UN CASO
Tarrazó Barranco M. ; Coelho N. ; Aste C. ; Merlo D.
- 892 DEFICIT DE GALACTOCEREBROSIDASA : LEUCODISTROFIA DE CELULAS GLOBOIDES (LCG) INFANTIL - ENF. DE KRABBE-
Y TARDIA JUVENIL
Martinez Perea M. ; Yancovich S. ; Prost J. ; Romano C. ; Cattaino A. ; Taboada Carrillo E. ; Pugliese N. ; Pedemonte S. ;
Osorio A. ; Blanco S. ; Adamec S. ; Nagel D.
- 697 DISMETRIA EN MIEMBROS INFERIORES. LIPOMA GIGANTE
Lema F. ; Donnici M. ; Gleich V. ; Berdavid S.
- 824 ENFERMEDAD DE ADDISON EN PACIENTE CON DIABETES MELLITUS TIPO 1
Arcucci M. ; Morale P. ; Lange M. ; Ariovich A. ; Mermelstein C.

10:30 a 12:00

Sala 10 (1º piso) – Village Cines

SESIÓN: POB 24

CATEGORÍA TEMÁTICA: Oncología - Hematología

Discutidoras: *Dra. Emilce Gutierrez*
Dra. Gisela Drago

- 359 ESPLENECTOMÍA DE URGENCIA EN UN PACIENTE CON PÚRPURA TROMBOCITOPÉNICA INMUNE Y HEMORRAGIA
SEVERA. REPORTE DE UN CASO.
Buezas M. ; Caferrri H. ; Luca Moreno A. ; Svetliza J. ; Dumondín V. ; Díaz Gutierrez C.
- 459 ANEMIA MEGALOBLÁSTICA. A PROPÓSITO DE UN CASO.
Lamberti F. ; Pensa P. ; Farina M. ; Manini P. ; Armando P. ; Raitano P. ; Tuccillo P.



- 488** COMPRESIÓN MEDULAR COMO PRESENTACIÓN DE RECAÍDA DE LEUCEMIA LINFOBLÁSTICA AGUDA :
REPORTE DE UN CASO
Murray M.; Cabana J. ; Do Santo S. ; Caballero E. ; Merodio E. ; Ferrara E.
- 646** BLASTOMA PLEUROPULMONAR
Mazzitelli M.; Casullo M.; Pronello D.; Brandolisio R.; Scalesi S.; Cruz C.
- 673** TROMBOFLEBITIS SUPURADA DE LA VENA YUGULAR INTERNA DERECHA CON DIAGNOSTICO DEFINITIVO DE
HIPERHOMOCISTEINEMIA A PROPÓSITO DE UN CASO
Escudero D.; Roca I.
- 690** SÍNDROME HEMOFAGOCITICO EN PACIENTE CON HISTIOCITOSIS MULTISITEMICA. REPORTE DE UNA ASOCIACIÓN
INFRECUENTE
Cabana J. ; Merodio E. ; Murray M. ; Ferrara E. ; Caballero E. ; Dos Santos S. ; Uriarte I.
- 870** PÚRPURA TROMBOCITOPÉNICA IDIOPÁTICA REFRACTARIA. A PROPÓSITO DE UN CASO
Fusoni M. ; Ronchetti M. ; Rodríguez J. ; Maccari Y. ; Coluccio M. ; Parias R. ; Slavsky A. ; Selandari J.
- 338** PRESENTACIÓN CLÍNICA ATÍPICA DE NEUROBLASTOMA TORÁCICO
Navarri J. ; Alcalde A. ; Morici M. ; Villarreal L.
- 674** LINFOHISTIOCITOSIS HEMOFAGOCÍTICA (LHH) DE PRESENTACIÓN NEONATAL
Siccardi M. ; Ridi M. ; Bachiedoni B. ; Piatti A.
- 715** PÚRPURA DE SCHÖNLEIN-HENOCH CON EXANTEMA BULLOSO
Carnero S. ; Bugnon A. ; Butarelli L. ; Fernandez M. ; Melzi S. ; Mollo F. ; Medina P. ; Morales L. ; Rodriguez Alassia P. ;
Spedaletti S. ; Viola D. ; Zacchino G.



RECORRIDAS DE PÓSTERS DIGITALES

10:30 a 12:00

Monitor 1 - Salón Vistalba (1° piso) – Hotel InterContinental

SESIÓN: RPD 33

CATEGORÍA TEMÁTICA: **Infectología**

Discutidoras: *Dra. Margarita Batista*
Dra. Alicia Puscama

- 494** MENINGITIS BACTERIANA POR HAEMOPHYLUS INFLUENZAE TIPO CAPSULAR F
Künzi A. ; Barbagallo M. ; Palmeiro L. ; Farina M. ; Pensa P. ; Raitano P. ; Tuccillo P. ; Lattner J.
- 635** TUBERCULOSIS PERITONEAL, UNA CAUSA INFRECUENTE DE DOLOR ABDOMINAL
Dugo R. ; Shaieb A.
- 639** MENINGOCOCCEMIA: FORMA INUSUAL DE PRESENTACIÓN Y COMPLICACIÓN NO INFECCIOSA
Apkarian M. ; Torroija C. ; Alonso G. ; Bazano E. ; Melendi G.
- 658** ENDOCARDITIS INFECCIOSA POR KINGELLA KINGAE
Arevalo R. ; La Hoz M. ; Sciacaluga S. ; Eyerabide A. ; Romanini M. ; Viteria M. ; Zancocchia N.
- 689** BOTULISMO DEL LACTANTE: PRESENTACIONES GRAVES QUE SIMULAN SEPSIS BOTULISMO DEL LACTANTE: PRESENTACIONES GRAVES QUE SIMULAN SEPSIS.
Schulmaeister V. ; Agüero L. ; Argañaraz B. ; Brandan L. ; Brue Bucci C. ; Corgnali M. ; Lopez Cruz M. ; Sauer E. ; Vildoza C.
- 707** A PROPÓSITO DE UN CASO DE ENDOCARDITIS INFECCIOSO
Astengo M. ; Romano S. ; Martinez M. ; Shaieb A.
- 708** NIÑA CON DIAGNÓSTICO DE VIH DE TRANSMISIÓN VERTICAL CON SEROLOGÍA MATERNA DE ÚLTIMO TRIMESTRE DEL EMBARAZO NEGATIVA.
Yamamoto M. ; Bravo G. ; Villegas N. ; Valle M.
- 709** ABSCESO HEPÁTICO, PRESENTACIÓN DE UN CASO
Amaya M. ; Groppi C. ; Giordano P.
- 710** A PROPÓSITO DE UN CASO “OSTEOMIELITIS COMO COMPLICACIÓN DE MASTOIDITIS AGUDA”
Dalpra V. ; Vazquez V. ; Sanchez Gibert M.
- 719** LACTANTE CON ENCEFALITIS Y HEPATITIS POR ENTEROVIRUS. A PROPÓSITO DE UN CASO
Fernández L. ; Viqueira Guzmán C. ; Tamashiro C. ; Sapia E. ; Dastugue M.

10:30 a 12:00

Monitor 2 - Salón Vistalba (1° piso) – Hotel InterContinental

SESIÓN: RPD 34

CATEGORÍA TEMÁTICA: **Oncología - Hematología**

Discutidoras: *Dra. Edith Casas*
Dra. Laura Martin

- 80** TROMBOCITOPENIA EN PACIENTE HIV
Guzman S.
- 264** PACIENTE CON SÍNDROME DE EVANS ASOCIADO A LEUCEMIA LINFOIDE AGUDA
Diaz E. ; Calvi J. ; Lombardo F. ; Bickham D. ; Finamore N.
- 297** ASOCIACION INFRECUENTE DE SÍNDROME DE COSTELLO CON LEUCEMIA PROMIELOCITICA AGUDA, A RAZON DE UN CASO
Guiñazú M. ; Garcia M. ; Ramos S. ; Avile R. ; Venturini M.
- 93** ESTRABISMO AGUDO, COMO MANIFESTACIÓN DE LINFOMA DE BURKITT
Mathey M.



- 75 PÚRPURA TROMBOCITOPÉNICA INMUNE EN LACTANTES A PROPÓSITO DE 2 CASOS
Macula B. ; Muller C. ; Villanueva N. ; Balcazar V. ; Carozzo M. ; Gilardenghi T. ; Kozicki V. ; Setien C. ; Alba Caero L. ; Bustamante L. ; De Risio K. ; Flores Y. ; Carrizo B. ; Mastropasqua M. ; Otondo O.
- 545 RECURRENCIA DE INFECCIONES GRAM-NEGATIVAS EN PACIENTES PEDIÁTRICOS CON ENFERMEDAD ONCOHEMATOLÓGICA
Gariboldi G. ; Goldman W. ; Sosa F. ; Iglesias D. ; Salvaneschi Quiña V. ; Martinich M. ; Stallings Smith S. ; Johnson K. ; Gonzalez M. ; Caniza M. ; Ojha R. ; Gomez S.
- 713 ADENOPATÍAS EN PEDIATRÍA: DERIVACIÓN OPORTUNA AL ESPECIALISTA
Casanovas A. ; Elena G. ; D’Aloi K. ; Veber E. ; Rohr R. ; Ramos M.
- 716 HIERRO ENDOVENOSO: SU UTILIDAD EN PACIENTES PEDIÁTRICOS CON ANEMIA FERROPÉNICA.
Basile C. ; Rohr R. ; Elena G. ; Veber E. ; D’Aloi K. ; Vitali F
- 585 TALLER DE HIGIENE PARA NIÑOS EN TRATAMIENTO ONCOLÓGICO Y SUS CUIDADORES. COORDINADO POR PSICÓLOGO Y ENFERMERO
Méndez T. ; Picon A. ; Andrea L. ; Alimusi M. ; Capurro M. ; Espeche L. ; Garcia J. ; León Y. ; Nejafian A. ; Lopez Osornio E. ; Pincheira M. ; Trujillo C. ; Garbini C. ; Filardi F. ; Laura M. ; Carolina H.
- 696 ANEMIA EN EL CONSULTORIO DE NIÑO SANO
Casas M. ; Passaro M. ; Luna C. ; Fernandez Cordero M. ; Llarens A. ; Amilivia Y. ; Burgos D. ; Laranjeira J. ; Moreno M.

10:30 a 12:00

Monitor 3 - Salón Vistalba (1º piso) – Hotel InterContinental

SESIÓN: RPD 35

CATEGORÍA TEMÁTICA: Cuidados Críticos

Discutidores: *Dra. María Mackern*
Dr. Javier Ponce

- 5 UNIDAD DE CUIDADOS INTERMEDIOS PEDIÁTRICOS DEL HOSPITAL EL CRUCE, NÉSTOR CARLOS KIRCHNER: CUMPLIMIENTO DE CRITERIOS DE ADMISIÓN Y ALTA COMPLEJIDAD
Arrospide N. ; Montali C. ; Ves Losada J. ; Del Marmol F. ; García Munitis P.
- 58 SANGRADO ORONASAL EN EL LACTANTE
Hernandez L. ; Aramayo L.
- 62 ASOCIACION INFRECUENTE DE SÍNDROME DE COSTELLO CON LEUCEMIA PROMIELOCITICA AGUDA, A RAZON DE UN CASO
Guiñazú M. ; Garcia M. ; Ramos S. ; Avile R. ; Venturini M.
- 103 TROMBOSIS DE SENOS CAVERNOSOS POR CELULITIS FACIAL
Spiatta G. ; Rodriguez V. ; Nieves G.
- 152 METAHEMOGLOBINEMIA DEL LACTANTE: DIAGNÓSTICO DIFERENCIAL ANTE SOSPECHA DE SEPSIS.
Cabrerizo S. ; Crapanzano G. ; Díaz M.
- 161 A PROPÓSITO DE UN CASO DE ENCEFALITIS DE TRONCO ASOCIADO A CHLAMYDIA
Ferrari F. ; Verrastro M. ; Almiron S. ; Muzzio S. ; Rigonatto B. ; Chamorro N.
- 187 CRISIS ADRENAL COMO PRESENTACIÓN INICIAL DE UN SÍNDROME POLIGLANDULAR TIPO 2
Marmo G. ; Nuñez P. ; Fustiñana A. ; Rino P.
- 336 ¿QUÉ CRITERIOS PODRÍA UTILIZAR PARA REALIZAR UNA TOMOGRAFÍA A UN PACIENTE CON TRAUMATISMO DE CRÁNEO LEVE?
Gilligan T. ; Landa E. ; Cuervo T. ; Bruno M. ; Villegas F. ; Schvarstein T. ; Perez Marx G. ; Gaivironsky R.
- 417 INTOXICACIÓN GRAVE POR CIANURO A PARTIR DE UN PRODUCTO COSMÉTICO
Díaz M. ; Cabrerizo S. ; Crapanzano G. ; Arbia J.I.
- 484 SIMULACRO HOSPITALARIO DE RECEPCIÓN DE VÍCTIMAS MÚLTIPLES PEDIÁTRICAS
Gomez Traverso R. ; Vaccaro H. ; Aprea V. ; Guaita E. ; Matarasso M. ; Aresca M. ; Britez D.



10:30 a 12:00

Monitor 4 - Salón Vistalba (1° piso) – Hotel InterContinental

SESIÓN: RPD 36

CATEGORÍA TEMÁTICA: APS

Discutidores: *Dra. Fátima Vega*
Dr. Ernesto Rappallini

- 164** ¿ES EL USO DEL CHUPETE UN FACTOR DE RIESGO PARA EL DESARROLLO DE MALOCCLUSIÓN EN NIÑOS SANOS? REVISIÓN SISTEMÁTICA
Kessler G. ; Leiva C. ; Lulkin S. ; Martinez L.
- 171** ESTADO NUTRICIONAL DE NIÑOS DE SALAS DE 3 Y 4 AÑOS DE ESCUELAS DE VILLADOLORES Y HÁBITOS NUTRICIONALES.
Leal M. ; Badra M.
- 179** INVESTIGACIÓN CLÍNICA EN PEDIATRÍA AMBULATORIA. CARACTERÍSTICAS DE LOS TRABAJOS LIBRES PRESENTADOS EN EL 6TO CONGRESO ARGENTINO DE PEDIATRÍA GENERAL AMBULATORIA (CAPGA)
Rowensztein E. ; González L. ; Rowensztein H. ; Marotta C. ; Chorny M.
- 181** INVAGINACION INTESTINAL ASOCIADA A ROTAVIRUS
Giuliani P. ; Kondratiuk G. ; Alonso G. ; Bazano E. ; Melendi G.
- 186** HABILIDADES COMUNICATIVAS: UN DESAFÍO PARA LOS PEDIATRAS EN FORMACIÓN
Zunino Pradier F. ; Aguirre J. ; Blaum M. ; Chuffo M. ; Gagliardi R. ; Harris V. ; Ledo Gardes G. ; Muro C. ; Reynoso J. ; Vazquez M.
- 197** ENCUESTA SOBRE FRECUENCIA SEMANAL DE CONSUMO DE ALIMENTOS - PROGRAMA DE SALUD ESCOLAR MENDOZA 2013-2014
Houdek A. ; Lisanti N. ; Martinez M.
- 204** LA JUEGOTECA EN SALA DE ESPERA: EXPERIENCIA EN PACIENTES PREMATUROS.
Allignani M. ; Oyhanart J. ; Ruggiero C. ; Alvarez Gardiol A. ; Schapira I.
- 216** CONSULTAS AMBULATORIAS EN EL TRIENIO 2012/2013/2014 POR VARICELA EN UN HOSPITAL DE ALTA COMPLEJIDAD
Battista G. ; Castro M. ; Mercado C. ; Genchi A. ; Spacarotel C.
- 263** FIBROMA OSIFICANTE JUVENIL AGRESIVO
Santini C. ; Bande A. ; Verini A. ; Guerrini M. ; Gandolfi G. ; Vedire C. ; Abramovich N.
- 284** HABITOS DE LECTURA EN LA INFANCIA
Sancilio A. ; Dueñas K. ; Echauri J. ; Riolfo P. ; Suwezda A.

10:30 a 12:00

Monitor 5 - Salón Luján (1° piso) – Village Cines

SESIÓN: RPD 37

CATEGORÍA TEMÁTICA: Infectología

Discutidores: *Dra. Liliana Lima*
Dr. Héctor Tejada

- 727** UN CASO PECULIAR DE MENINGITIS
Beazley M. ; Ruas I. ; Prado C. ; Sparo M. ; Guerrero N. ; Albanese A. ; Mastropierro I.
- 729** SÍFILIS CONGENITA. PRESENTACIÓN INUSUAL DE UNA PATOLOGÍA FRECUENTE.
Maiolo L. ; Beaudoin M. ; Ajzensztat J. ; Urtasun M. ; Calleri B. ; De Lillo L. ; Hernandez R. ; Mazzeo C. ; Gonzalez A.
- 730** ENFERMEDAD POR ARAÑAZO DE GATO DE PRESENTACIÓN ATÍPICA
Yogi A. ; Romero C. ; Corti S.
- 733** ABSCESO CEREBRAL Y TROMBOFLEBITIS DEL SENO VENOSO TRANSVERSO, SECUNDARIO A OTITIS MEDIA ASINTOMÁTICA.
Vela M. ; Rodriguez J. ; Maccari Y. ; Stratico R. ; Selandari J.
- 742** A PROPÓSITO DE UN CASO: COMPLICACIONES INFRECUENTES DE LA VARICELA.
Coto M. ; Buffone I. ; Duran G. ; Romano M. ; Masnicoff S. ; Garcia Elliot F.



- 752 NEUROCISTICERCOSIS. PRESENTACIÓN DE UN CASO.
Glasman M. ; Tantera S.
- 780 ENCEFALITIS GRANULOMATOSA AMEBIANA Y OSTEOMIELITIS CAUSADA POR ACANTHAMOEBA SPP, EN PACIENTE INMUNOCOMPETENTE. PRESENTACIÓN DE CASO CLÍNICO EN PEDIATRÍA.
Porta Gamallo S. ; Brandi M. ; Mercuri B. ; Sanz P. ; Rodriguez N. ; Rodriguez V. ; Justet M. ; Uranga M. ; Aguirre M. ; Saredi N.
- 784 DIAGNÓSTICO DE ENCEFALITIS VIRALES POR BIOLOGÍA MOLECULAR EN EL HOSPITAL PEDIÁTRICO DR. HUMBERTO NOTTI
Cuglia N. ; Manuel A. ; Eibar V. ; Pott Godoy C. ; Melonari P. ; Grucci S.
- 786 HISTOPLASMOSIS, COMO MANIFESTACIÓN DE INMUNODEFICIENCIA PRIMARIA
Macció L. ; Tahuil N.
- 792 PRESENTACIONES ATÍPICAS DE TUBERCULOSIS EN PEDIATRÍA: OSTEOARTRITIS DE CADERA
Labanca V. ; González N. ; Álvarez Ponte S. ; Calleri B. ; González N.

10:30 a 12:00

Monitor 6 - Salón Luján (1º piso) – Village Cines

SESIÓN: RPD 38

CATEGORÍA TEMÁTICA: Nutrición - Lactancia Materna

Discutidores: *Dra. Amalia Sobral de Quintana*
Dr. Esteban Moro

- 15 LA ILEOSTOMÍA: UN MODELO DE MORBILIDAD POCO RECONOCIDO
Martín R. ; Prozzi M. ; Martínez M. ; Dalieri M. ; Barcellandi P. ; Fernández A. ; Fabeiro M.
- 64 ESTILOS DE VIDA, HÁBITOS DIETÉTICOS Y PREVALENCIA DE SOBREPESO Y OBESIDAD EN NIÑOS DE 5 A 12 AÑOS
Cantisani M. ; Cardetti M. ; Brezigar A. ; Solis M. ; Nolte N. ; Vergara M. ; Masachessi L. ; Cáseres H. ; Falco M.
- 839 DÉFICIT DE VITAMINA B12 POR HIPOAPORTE SEVERO EN LACTANTE
Saus E. ; Dupuy A.
- 558 INTERVENCIÓN INTERMINISTERIAL EN ABORDAJE NUTRICIONAL A LA POBLACIÓN MATERNOINFANTIL BASADAS EN ESTRATEGIAS DE APS
Michellini A. ; Arano I. ; Lezcano G. ; Pellegrini P.
- 487 EVALUACIÓN DEL ESTADO NUTRICIONAL DE PACIENTES PEDIÁTRICOS INTERNADOS.
Peredo M. ; Santucci P. ; Kabakian L. ; Nugnes C. ; Gonzalez G. ; Rojas Molina C.
- 2 LACTANCIA MATERNA EXCLUSIVA: NUESTRA EXPERIENCIA
Delfino C. ; Clemente A. ; Delfino L.
- 246 ESTUDIO EXPLORATORIO EN LÍNEA SOBRE LACTANCIA E INGESTA DE SUCEDÁNEOS DE LECHE MATERNA EN NIÑOS DE 6 A 12 MESES
Pacce M. ; Agostinho A. ; Sosa P. ; Toca M. ; Tabacco O.
- 313 INTERNACIONES EN SERVICIO DE NEONATOLOGIA CON DIAGNÓSTICO DE DIFICULTAD EN LA LACTANCIA MATERNA VS.SEGUIIMIENTO AMBULATORIO AL ALTA DE LA MATERNIDAD
Fernandez De Raich G.
- 168 DISPLASIA ESQUELÉTICA: SÍNDROME DE JARCHO LEVIN. A PROPÓSITO DE UN CASO
Locane F. ; Ilardo M. ; Gandolfi M. ; Vedire C. ; Rothfeld S. ; Guerrini M.
- 724 ¿MIS KILOS ME DIERON CEFALEA Y CEGUERA?
Zapata P. ; Bustamante Marroig P.



10:30 a 12:00

Monitor 7 - Salón Luján (1º piso) – Village Cines

SESIÓN: RPD 39

CATEGORÍA TEMÁTICA: Oncología - Lactancia Materna

Discutidores: *Dra. Carina Calvo*

Dr. Alejandro Herón Savina

- 328** CARCINOMA MUCOEPIDERMÓIDE DE GLÁNDULA SALIVAL EN ADENOPATÍA CON MALA RESPUESTA AL TRATAMIENTO
Bonacci P. ; Sanz C. ; Blanco J. ; Tello J. ; Testa V. ; Robledo V.
- 502** A PROPÓSITO DE UN CASO DE GINECORRAGIA
Lucero M. ; Trincado C. ; Martínez E.
- 516** PURPURA TROMBOCITOPÉNICA IDIOPÁTICA (PTI) REFRACTARIA AL TRATAMIENTO: A PROPÓSITO DE UN CASO
Manini P. ; Farina M. ; Lamberti F. ; Pensa P. ; Picon A. ; Raitano P. ; Tuccillo P.
- 691** PREVALENCIA DE HEMOFILIA EN PEDIATRÍA EN REGIÓN SANITARIA VIII. PROVINCIA DE BUENOS AIRES.
Sliba G. ; Vitale M. ; Cabana J.
- 201** ANEMIA DE FANCONI : A PROPÓSITO DE UN CASO
Piatti A. ; Bacciedoni V.
- 275** TUMOR DESMOPLÁSICO DE CÉLULAS PEQUEÑAS Y REDONDAS ABDOMINAL. A PROPÓSITO DE UN CASO.
Polo Bolívar P. ; Maraldy Jara L. ; Schindler Y. ; Bernardez L. ; Lauria M. ; Leivi M. ; Corso S. ; Negro F. ; Urman G. ;
Urman J. ; Grosman A.
- 285** RABDOMIOSARCOMA EMBRIONARIO DE CAVUM. A PROPÓSITO DE UN CASO.
Lobillo Salvá M. ; Ruiz N. ; Quintero J. ; Pascual M. ; Ibaceta V. ; Gualpa D. ; Ortega C.
- 400** DOLOR LUMBAR RECURRENTE COMO MANIFESTACIÓN DE LLA
Bieri F. ; Perochena J. ; Garcia M. ; Leleu J. ; Oria V. ; Luque V. ; Quiroga M.
- 532** LINFOMA ANAPLÁSICO DE CÉLULAS GRANDES ALK+, A PROPÓSITO DE UN CASO
Nunell A. ; Fernandez G. ; Dolabjián M. ; Xalambri A. ; De Carli D. ; Parenza P.

10:30 a 12:00

Monitor 8 - Salón Luján (1º piso) – Village Cines

SESIÓN: RPD 40

CATEGORÍA TEMÁTICA: APS - Ecología

Discutidores: *Dra. Marcela Pacheco*

Dr. Carlos Wahren

- 288** FORMA DE PRESENTACIÓN INUSUAL EN PACIENTE CON FIBROSIS QUÍSTICA
Kondratiuk G. ; Giuliani P. ; Alonso G. ; Bazano E. ; Melendi G.
- 303** COMPLICACIONES HEPÁTICAS EN PACIENTES CON NUTRICIÓN PARENTERAL
More N. ; De Lillo L. ; Strasnoy I. ; Maiolo L. ; Beaudoin M. ; Baldassarre L. ; García Villar A.
- 319** OBESIDAD INFANTIL EN UN CENTRO DE APS
Miorin C. ; Nuñez F. ; Tudela L. ; Cepeda N.
- 325** ANEMIA CRÓNICA: UN SINTOMA SILENCIOSO EN EL DIVERTÍCULO DE MECKEL. A PROPÓSITO DE UN CASO
Ferrari M. ; Borchia A. ; Tarqui L. ; Giraudo D. ; Cavalieri L. ; Rosso M.
- 334** ANEMIA DE FANCONI : A PROPÓSITO DE UN CASO
Houdek A. ; Da Dalt N. ; Fernández V.
- 344** PERCEPCIÓN MATERNA DEL ESTADO NUTRICIONAL DE LOS NIÑOS EN EL CONSULTORIO DE NIÑO SANO
Llarena A. ; Passaro M. ; Burgos D. ; Casas M. ; Laranjeira J. ; Pena V. ; Di Marzo E.
- 345** NEUMONITIS ACCIDENTAL: INGESTA DE HIDROCARBURO
Cardetti M. ; Nolte N. ; Brezigar A. ; Solis M. ; Vergara M. ; Cantisani M. ; Masachessi L. ; Cáseres H. ; Falco Ferreyra M.
- 347** APENDICITIS AGUDA EN EL HOSPITAL DE NIÑOS DE SANTA FE.
Molina V. ; Giunta L. ; Ciro G. ; Risso M.



149 PURPURINA: PELIGROS DE UN PRODUCTO DE USO DOMÉSTICO

Cabrerizo S. ; Cardoso I. ; Crapanzano G.

384 INTOXICACIÓN CRÓNICA POR PLOMO. PRESENTACIÓN DE UN CASO CLÍNICO

Glasman M. ; Murrone L. ; Sorasio V. ; De Lillo L. ; Fretes N. ; Gonzalez A. ; Yanicelli M. ; Pauca A. ; Nieto M. ; More N.

10:30 a 12:00

Monitor 9 - Salón Agrelo (1º piso) – Village Cines

SESIÓN: RPD 41

CATEGORÍA TEMÁTICA: Infectología

Discutidores: *Dra. Claudia Domínguez Herrera*

Dr. Bruno Vivar

836 PIOVENTRICULITIS POR ESCHERICHIA COLI EN PACIENTE CON MIELOMENINGOCELE (MMC) CON VÁLVULA DE DERIVACIÓN VENTRÍCULO PERITONEAL (VDVP). A PROPÓSITO DE UN CASO.

Patterson A. ; Amoretti M. ; Tamashiro C.

850 FASCITIS POR KLEBSIELLA PNEUMONIAE MULTIRESISTENTE SECUNDARIA A VENOPUNCIÓN EN UN PACIENTE PEDIÁTRICO

Wachenfeld A. ; Camacho G.

856 MENINGITIS ASINTOMÁTICA EN PACIENTE CON ENFERMEDAD INVASIVA POR HAEMOPHILUS INFLUENZAE TIPO B. A PROPÓSITO DE UN CASO

Ortega M. ; Padilla E. ; Dartiguelongue J. ; Cheistwer A. ; Iriart E.

864 MIOCARDITIS, HEPATITIS Y POLISEROSITIS POR MYCOPLASMA PNEUMONIAE, A PROPÓSITO DE UN CASO.

Busemi M. ; Bruno D. ; Maccari Y. ; Coluccio M. ; Rodriguez J. ; Ronchetti M. ; Vera F. ; Stratico R. ; Slavsky A. ; Selandari J.

869 MUCORMICOSIS RINOCEREBRAL EN ADOLESCENTE CON DIABETES TIPO I -DEBUT- A PROPÓSITO DE UN CASO.

Tagliaferro G. ; Rodriguez J. ; Maccari Y. ; Navarro G. ; Parma G. ; García C. ; Derembaun L. ; Miauro J. ; Rivello G. ; Corazza R. ; Slavsky A. ; Selandari J.

895 ABSCEOS MUSCULARES PROFUNDOS: REPORTE DE 4 CASOS

Distefano V. ; Rosso M. ; Martin G. ; Saretto C. ; Gutierrez M. ; Canteloro C. ; Picadaci M. ; Cuitiño M. ; Fjellerup A. ; Marzano M.

876 ENFERMEDAD POR ARAÑAZO DE GATO, UNA FORMA DE PRESENTACIÓN QUE ARAÑA NO SOLAMENTE LA PIEL

Corona R. ; Jimenez C. ; Soria A.

879 PRESENTACIÓN CLÍNICA Y EPIDEMIOLOGICA NO HABITUAL DE LA ENFERMEDAD POR ARAÑAZO DE GATO

Camerano M. ; Atach R. ; Bacigalupo G. ; Noriega G. ; Sosa C. ; Lavergne M. ; Dondoglio P. ; Monaco A.

880 ABSCESO DE PSOAS, A PROPÓSITO DE UN CASO

Camerano M. ; Atach R. ; Appendino I. ; Bacigalupo G. ; Noriega G. ; Sosa C. ; Lavergne M.

887 ABSCESO RETRO-OCULAR POR STAPHYLOCOCCUS AUREUS METICILINO RESISTENTE PROVENIENTE DE LA COMUNIDAD (SAMR-CO)

Camerano M. ; Atach R. ; Bacigalupo G. ; Noriega G. ; Sosa C. ; Lavergne M. ; Dondoglio P. ; Monaco A.

10:30 a 12:00

Monitor 10 - Salón Agrelo (1º piso) – Village Cines

SESIÓN: RPD 42

CATEGORÍA TEMÁTICA: Oncología - Hematología

Discutidores: *Dra. Marcia Castillo*

Dr. Guillermo Arbesú

677 NEUROTOXICIDAD POR METOTREXATE: A PROPÓSITO DE UN CASO

Sevesi M. ; Delmonte G. ; Laffont C.

720 SÍNDROME MIELOPROLIFERATIVO TRANSITORIO: EVOLUCIÓN VARIABLE EN PACIENTES CON SÍNDROME DE DOWN.

Rohr R. ; Viso M. ; Elena G. ; Veber E. ; D'Aloi K.



- 751** A PROPÓSITO DE UN CASO: HIPERCALCEMIA MALIGNA COMO PRIMERA MANIFESTACIÓN DE SEGUNDA ENFERMEDAD NEOPLÁSICA EN PEDIATRÍA
Castillo Lucena P. ; Nacusse C.
- 832** LEUCEMIA MIELOMONOCITICA JUVENIL.A PROPÓSITO DE UN CASO
Gerez M. ; Caronna G.
- 333** DOLOR TORÁCICO COMO SINTOMA DE RABDOMIOSARCOMA. A PROPÓSITO DE UN CASO.
Lugo S. ; Conti R. ; Madeo D. ; Troncoso Challa E. ; Kamuda M. ; Das Neves I. ; Herrero R.
- 74** ANEMIA DE BLACKFAN-DIAMOND, A PROPÓSITO DE UN CASO
Mastropasqua M. ; Carrizo B. ; Villanueva N. ; Balcazar V. ; Carozzo M. ; Gilardenghi T. ; Kozicki V. ; Setien C. ; Alba Caero L. ; Bustamante L. ; De Risio K. ; Muller C. ; Flores Y. ; Macula B. ; Otondo O.
- 1** SÍNDROME MIELOPROLIFERATIVO NEONATAL TRANSITORIO ASOCIADO A SÍNDROME DE DOWN.
Suarez N. ; Falk J. ; Debu M. ; Jaroslasky D. ; Veber E.
- 305** PURPURA TROMBOCITOPENICA INMUNE REFLECTARIA. A PROPÓSITO DE UN CASO.
Parenza P. ; Elena G. ; Arzamendia A. ; De Carli N. ; Checcacci E. ; Fernandez F.
- 456** LEUCOENCEFALOPATÍA POSTERIOR REVERSIBLE EN PACIENTES DEL SERVICIO DE ONCOLOGÍA PEDIÁTRICA DE UN HOSPITAL PROVINCIAL. HOSPITAL ESPECIALIZADO MATERNO INFANTIL VITORIO TETAMANTI, MAR DEL PLATA
Do Santos S. ; Arguello S. ; Cabana J. ; Murray M. ; Ferrara E. ; Caballero E. ; Marcon L. ; Merodio E.

10:30 a 12:00

Monitor 11 - Salón Agrelo (1º piso) – Village Cines

SESIÓN: RPD 43

CATEGORÍA TEMÁTICA: Cuidados Críticos

Discutidores: *Dr. Gabriel Giaroli*
Dr. Ricardo Jabornisky

- 543** IMPORTANCIA DE TOMOGRAFÍA AXIAL COMPUTADA EN TRAUMA CRANEOENFEFÁLICO LEVE EN PEDIATRÍA
Vergara G. ; Lopez Romero I. ; Pintos N. ; Paredes N. ; Roldan O. ; Peynado D.
- 548** ERROR TERAPEUTICO ASOCIADO A INTOXICACION POR FENOBARBITAL
Costa K. ; Diaz M. ; Arbia J. ; Avalos N.
- 556** REPENSANDO LA DISCAPACIDAD EN LOS NIÑOS QUE SOBREVIVEN EN LAS UNIDADES DE CUIDADOS CRÍTICOS: EXPERIENCIA EN UNA UNIDAD DE CUIDADOS PROLONGADOS EN ARGENTINA.
Urrestarazu P. ; Regueiro G. ; Grosman A.
- 572** INTOXICACION INTENCIONAL GRAVE POR RATICIDA
Cabrerizo S. ; Mendez M. ; Mendelewicz N.
- 588** INTOXICACION CON PURPURINA - A PROPÓSITO DE UN CASO
Agüero L. ; Argañaraz B. ; Sauer E. ; Lopez Cruz M. ; Achaval A. ; Brue C. ; Vildoza C. ; Corgnali M. ; Brandan L. ; Del Pino G. ; Paz C.
- 705** USO DE BENZODIAZEPINAS EN EL TRATAMIENTO INICIAL DE LAS CRISIS CONVULSIVAS EN PEDIATRÍA.
REVISIÓN BIBLIOGRÁFICA SISTEMÁTICA
Pirker Asategui M. ; Müller G. ; Luna F. ; Battolla J.
- 782** CARACTERIZACIÓN CLÍNICO - EPIDEMIOLÓGICO DE NIÑ@S INTERNADOS POR INFECCIONES RESPIRATORIAS AGUDAS GRAVES EN UNIDADES DE CUIDADOS INTENSIVOS. DOS AÑOS DE VIGILANCIA POR UNIDAD CENTINELA EN UN HOSPITAL PEDIÁTRICO. HOSPITAL MATERNO INFANTIL DE MAR DEL PLATA
Cepeda M. ; Dagnino G. ; Rodriguez S. ; Guarino Barrutia A. ; Loizaga G. ; Azqueta V. ; Garcia R. ; Brunotto C. ; Rearte A.
- 838** DESARROLLO DE UN PROGRAMA MASIVO DE CAPACITACIÓN EN RCP PARA ALUMNOS DEL INTERNADO ANUAL ROTATORIO DE LA FACULTAD DE MEDICINA DE LA UBA- UNIDAD ACADÉMICA
Vassallo J. ; Prudencio C. ; Rocatagliata, G. ; Rodriguez Perez A. ; Buamscha, D. ; Gonzalez, C. ; Bravo, N. ; Gomez, S. ; Rios M. ; Farizano, M. ; Bossi, L. ; Villois, F. ; Caceres, L. ; Rodriguez, S.



- 851 INGESTA DE CUERPO EXTRAÑO EN NIÑOS INTERNADOS EN EL SERVICIO DE EMERGENCIA EN EL PERIODO DE 2012-2014
Araoz Olivos R. ; Aguado A. ; Ramos H. ; Holzer N. ; Vallejos R.
- 858 DESCRIPCIÓN DE LA PREVALENCIA DE ULCERAS POR PRESIÓN Y LAS CARACTERÍSTICAS CLÍNICAS RELACIONADAS EN PACIENTES INTERNOS EN LA UNIDAD DE TERAPIA INTENSIVA
Chavez R.

10:30 a 12:00

Monitor 12 - Salón Agrelo (1° piso) – Village Cines

SESIÓN: RPD 44

CATEGORÍA TEMÁTICA: APS

Discutidores: *Dra. Rosana Dutto*
Dr. Jorge Gutiérrez

- 30 TUMOR CARDIACO POCO FRECUENTE. A PROPÓSITO DE UN CASO
Gonzalez Bastianon D. ; Arri M. ; Ardanza I. ; Kreutzer R.
- 35 SECRETOS FAMILIARES Y SINTOMATOLOGÍA ORGÁNICA: A PROPÓSITO DE UN CASO
Fairman A. ; Berenstein P. ; Sastre G. ; Wasserman J.
- 85 INTERCONSULTA MÉDICO-PSICOLÓGICA EN INTERNACIÓN PEDIÁTRICA (Opción a premio)
Joaquin A. ; Falk J. ; Rozemblum H. ; Aguirre P. ; Orellano L.
- 91 INFLUENCIA DE LAS VARIABLES SOCIO-AMBIENTALES SOBRE LA PRÁCTICA DEL COLECHO.
Francese A. ; Menna I. ; Ducant F. ; Villa Nova S.
- 135 COALESCENCIA DE LABIOS MENORES, NUESTRA EXPERIENCIA
Terrazas Rios E. ; Coblan De Petris V. ; Guirao De Ramirez A. ; Mallol E.
- 531 USO DE BENZODIAZEPINAS EN EL TRATAMIENTO INICIAL DE LAS CRISIS CONVULSIVAS EN PEDIATRÍA.
REVISIÓN BIBLIOGRÁFICA SISTEMÁTICA
Pirker Asategui M. ; Müller G. ; Luna F. ; Battolla J.
- 215 NIÑOS CON PATOLOGÍA DEL DESARROLLO. UNA ESTRATEGIA DE COLABORACIÓN EN SU ABORDAJE DESDE LOS CONSULTORIOS EXTERNOS DE PEDIATRÍA
Ayuso M. ; Viola P. ; Sabbaj L. ; Ballarino D.
- 225 CERTIFICADO ÚNICO DE DISCAPACIDAD (CUD) EN LA REPÚBLICA ARGENTINA; ACTUALIZACIÓN DE DATOS 2013-2014
Spengler J. ; Fucks S. ; Magi N. ; Prato S.
- 693 INGESTA DE CUERPO EXTRAÑO EN NIÑOS INTERNADOS EN EL SERVICIO DE EMERGENCIA EN EL PERIODO DE 2012-2014
Araoz Olivos R. ; Aguado A. ; Ramos H. ; Holzer N. ; Vallejos R.
- 512 DISPOSITIVOS DE ATENCIÓN DE LA POBLACIÓN INFANTOJUVENIL EN UN CESAC (CENTRO DE SALUD Y ACCIÓN COMUNITARIA) DE LA CIUDAD DE BUENOS AIRES
Facchini C. ; Grieco A. ; Real P. ; Battistella G. ; Rossi Sanmartino B. ; Campana C. ; Gonzalez Lima G. ; Saraceno S. ; Socolovsky T. ; Andiazabal C. ; Bello A. ; Bottaro M. ; Grigaitis L.



10:30 a 12:00

Monitor 13 - Salón Pedriel (1º piso) – Village Cines

SESIÓN: RPD 45

CATEGORÍA TEMÁTICA: Genética

Discutidores: *Dr. Marcelo Cardetti*
Dra. Susana Pavón Pérez

- 198 ESTRATEGIAS PEDIÁTRICAS PARA DISMINUIR EL IMPACTO EN MORBIMORTALIDAD POR ANOMALÍAS CONGÉNITAS (AC)
Barreiro C. ; Masllorens F. ; Teiber M. ; Bidondo M. ; Santoianni E. ; Luna A. ; Kaminker C.
- 270 ANOMALIAS EN ESPEJO EN PACIENTES GEMELARES
Arevalo T. ; Franco N. ; Vicente J.
- 324 RETRASO PSICOMADURATIVO: ANILLO 18. REPORTE DE UN CASO.
González N. ; Seveso J. ; Abalone A. ; Madeira F.
- 397 SÍNDROME DE ADAMS OLIVER
Palacios B. ; Polverigiani G. ; Rivichini P. ; Madeira F.
- 561 HALLAZGOS CLÍNICOS EN 3 PACIENTES PEDIÁTRICOS CON MICRODELECIÓN 22Q11.2 EN BUCARAMANGA, COLOMBIA
Gomez Marin M. ; Chaparro Zaraza A. ; Contreras García G.
- 581 DISPLASIA CAMPOMÉLICA. REPORTE DE UN CASO
Nunell A. ; Palizas M. ; Lovrics C. ; Rangel Galvis T. ; De Carli D. ; Parenza P.
- 623 ESQUIZENCEFALIA: UN REPORTE DE CASO CLÍNICO
Manrique Hernández E. ; Contreras-García G.
- 739 SÍNDROME DE ALLGROVE: REPORTE DE DOS CASOS.
Zunino Pradier F. ; Harris V. ; Corrales Morey M. ; El Kik S. ; Abbate S.
- 833 SÍNDROME MALFORMATIVO MÚLTIPLE EN PACIENTE CON ANTECEDENTE DE EXPOSICIÓN LABORAL MATERNA AL LINDANO DURANTE EL EMBARAZO.
Ortiz Araya V. ; Fantin S. ; Garrido J. ; Negro M. ; Castagna A. ; Fraga M. ; Slavsky A. ; Selandari J.
- 894 SÍNDROME DE AICARDI
Mazzeo A. ; Calleri H. ; Gonzalez N.

10:30 a 12:00

Monitor 14 - Salón Pedriel (1º piso) – Village Cines

SESIÓN: RPD 46

CATEGORÍA TEMÁTICA: APS

Discutidores: *Dra. Susana Attala*
Dr. Guillermo Tomás Newkirk

- 865 EVALUACIÓN DE CONDUCTAS SALUDABLES EN ADOLESCENTES DE LA PROVINCIA DE MENDOZA (Opción a premio)
Houdek A. ; Abate H.
- 11 ESTUDIO DESCRIPTIVO DE LA POBLACIÓN ATENDIDA EN CONSULTORIOS EXTERNOS DE PEDIATRÍA
Ehlers B. ; Maschio M. ; Fernández G. ; Fernández Gálvez G.
- 54 CUANDO LA COMUNICACIÓN MÉDICO-PACIENTE NO ES SUFICIENTE PARA CONTENER A UNA FAMILIA NEGADORA, LA CALIDAD DE VIDA SE VE AFECTADA. FACTORES CONCLUYENTES PARA EL DIAGNÓSTICO TARDÍO EN ENFERMEDAD FIBROQUÍSTICA DEL PÁNCREAS(FQP).
Goldberg C. ; Aybar Lobo P. ; Castillo A. ; Fernandez L. ; Poliszczuk B. ; Ursino F. ; Bail N. ; Pozo F. ; Freire N. ; Forman P. ; Ausilio G. ; Muñecas M. ; Salocha M. ; Alaís E. ; Brites A. ; De Sousa Serro R.
- 86 NIVELES SÉRICOS DE HEMOGLOBINA ALCANZADOS EN LACTANTES DE SEIS MESES DE VIDA, ALIMENTADOS EXCLUSIVAMENTE A LECHE MATERNA O FÓRMULAS DE INICIO
Obregón P. ; Passaro M. ; Mateos M. ; Burgos D. ; Erica D.
- 108 CONDUCTAS Y CREENCIAS DE MADRES Y PADRES FRENTE A SUS HIJOS CON FIEBRE
Suwezda A. ; Matamoros R.



- 109** INDICACIÓN DE ANTITÉRMICOS POR PEDIATRAS 2015
Suwezda A. ; Matamoros R. ; Enriquez D.
- 116** MUERTE SUBITA: FACTORES ASOCIADOS
Favant L. ; Martínez A. ; Ortellao L. ; Sioli N. ; Fessia L. ; Mayo R.
- 115** PERFIL SOCIO-AMBIENTAL DE LA POBLACIÓN ESCOLAR NIVEL PRIMARIO
Clemente G. ; Teicher K. ; De Gregorio A. ; Nevisardi M. ; Nuñez Z. ; Cavalli L.
- 821** A PROPÓSITO DE UN CASO: SÍNDROME DE APNEA-HIPOPNEA OBSTRUCTIVA DEL SUEÑO (SAHOS) EN UN NIÑO DE SEGUNDA INFANCIA.
Limardo P. ; Suco S. ; Janer M. ; Tantera S. ; Penecino A. ; Torrents M. ; Sosa R. ; Vacarezza S. ; Morales I. ; Yazde Puleio M. ; Gonzales F.
- 150** JUGANDO CRECEMOS. DISPOSITIVO PARA LA PROMOCIÓN DEL DESARROLLO INFANTIL Y LA PREVENCIÓN DE SUS ALTERACIONES.
Juan R. ; Allena F. ; Bergia S. ; Binner C. ; Riggio D. ; Sigalovsky A.

10:30 a 12:00

Monitor 15 - Salón Pedriel (1º piso) – Village Cines

SESIÓN: RPD 47

CATEGORÍA TEMÁTICA: Neurología

Discutidores: *Dr. Guillermo Agosta*

Dra. Andrea Matile González

- 88** PARALISIS BILATERAL DEL RECURRENCIAL
Colombo M. ; Eidner S. ; Julio S.
- 250** A PROPÓSITO DE UN CASO DE INCONTINENCIA PIGMENTARIA EN PEDIATRÍA.
Chuit M. ; Sanchez C.
- 261** MAL PROGRESO DE PESO E HIPOTONÍA EN LACTANTE CON DÉFICIT DE VITAMINA B12. INFORME DE UN CASO.
Tornatore M. ; Rojo G. ; Kamenjarin A. ; Fernie M.
- 18** SÍNDROME OPSOCLONUS MIOCLONUS. PRESENTACIÓN DE UN CASO.
Glasman M. ; Murrone L. ; Sorasio V. ; De Lillo L.
- 31** MUCOPOLISACARIDOSIS (MPS) II, ENFERMEDAD DE HUNTER. SIGNOS DE ORIENTACIÓN PRECOZ
Shibukawa C. ; Cañete M. ; Specola N. ; Fernández Z. ; Nuñez M.
- 36** COREA DE SYDENHAM , “ MANIAS DANZANTES”
Baltar M. ; Cherichetti, M. ; Casanova, L. ; Juarez F. ; Homilka N. ; Chiattonne M. ; Manzi E. ; Aguirre L. ; Pellizoni L. ; Marcon L. ; Azqueta V.
- 49** MENINGOCELE SACRO ANTERIOR PRESENTACION DE UN CASO
Palmerio L. ; Pensa P. ; Blanco A. ; Raitano P. ; Ajler G. ; Barbagallo M. ; Kunzi A. ; Tuccillo P.
- 167** MUCOPOLISACARIDOSIS VI. ASPECTOS CLÍNICOS QUE EL PEDIATRA DEBE CONOCER
Cañete M. ; Shibukawa C. ; Fernández Z. ; Nuñez M. ; Spécola N.
- 169** ENFERMEDAD DESMIELINIZANTE SECUNDARIA A INFECCIÓN POR VIRUS VARICELA ZOSTER (VZV); A PROPÓSITO DE UN CASO.
Sancilio A. ; Aresca L. ; Arseni D. ; Diaz Y. ; Luciani A. ; Riolfo P.
- 273** DISPLASIA SEPTO-ÓPTICA. CUANDO LA PARÁLISIS CEREBRAL EXIGE EL ESTUDIO DEL EJE HIPOTÁLAMO HIPOFISARIO.
Marchionni V. ; Testa A. ; Suquía M. ; Crebay V. ; Gacio S. ; Suarez G.



10:30 a 12:00

Monitor 16 - Salón Pedriel (1º piso) – Village Cines

SESIÓN: RPD 48

CATEGORÍA TEMÁTICA: Educación Médica

Discutidoras: *Dra. Mariana Arreghini*
Dra. Marta Fracapani

- 375** CONCEPCIONES Y EXPERIENCIAS EN EL TRABAJO INTERDISCIPLINARIO EN EL EQUIPO DE SALUD DEL CEPSE EVA PERÓN DE SANTIAGO DEL ESTERO
Paz M. ; Dominguez A. ; Valdez M. ; Luna J. ; Sandez L.
- 656** NIVEL DE SATISFACCIÓN EN LA FORMACIÓN Y EL AMBIENTE LABORAL DE PEDIATRAS EN FORMACIÓN EN UN HOSPITAL PEDIÁTRICO. ESTUDIO DESCRIPTIVO
Firenze Aldeghi L. ; Battolla J. ; Diaz Pumará E. ; Jaureguizar M. ; Lamborizio J. ; Elias Costa C.
- 675** EFECTIVIDAD DE UN CURSO SOBRE ENFERMEDADES FRECUENTES DE MEDICINA INTERNA DESTINADO A RESIDENTES DE 2º AÑO DE CLÍNICA PEDIÁTRICA.
Díaz Pumará E. ; Jaureguizar M. ; Battolla J. ; Firenze M. ; Lamborizio M. ; Elías Costa C.
- 648** ENTRENAMIENTO EN PROCEDIMIENTOS CLÍNICOS BÁSICOS DE PEDIATRAS EN FORMACIÓN EN UN HOSPITAL PEDIÁTRICO. ESTUDIO DESCRIPTIVO
Firenze Aldeghi L. ; Battolla J. ; Diaz Pumará E. ; Jaureguizar M. ; Lamborizio J. ; Elias Costa C.
- 759** EXPERIENCIA DOCENTE EN LA ENSEÑANZA DE INVESTIGACIÓN EN ESTUDIANTES DE LA MATERIA PEDIATRÍA DE LA CARRERA DE MEDICINA
Eymann A. ; Pérez L. ; Busaniche J. ; Cacchiarelli N. ; Ceriani Cernadas C. ; Wahren C.
- 761** EXPERIENCIA DE EXAMEN CLÍNICO OBJETIVO Y ESTRUCTURADO EN ESTUDIANTES DE MEDICINA DE LA MATERIA PEDIATRÍA DE LA UNIVERSIDAD DE BUENOS AIRES
Eymann A. ; Busaniche J. ; Cacchiarelli N. ; Ceriani Cernadas C. ; Puga C. ; Wahren C.
- 762** EXPERIENCIA EDUCATIVA EN ESTUDIANTES DE MEDICINA EN LA SALA DE JUEGOS TERAPÉUTICA
Eymann A. ; Fojgiel S. ; Igarzabal A. ; Aguirre E. ; Cacchiarelli N. ; Wahren C.
- 788** USO DE SIMULADORES MÉDICOS APLICADOS AL ENTRENAMIENTO DE PEDIATRAS EN FORMACIÓN: PERCEPCIÓN Y MANTENIMIENTO DE SUS COMPETENCIAS EN REANIMACIÓN CARDIOPULMONAR (Opción a premio)
Díaz Pumará E. ; Battolla J. ; Jaureguizar M. ; Firenze L. ; Enriquez D. ; Elías Costa C.
- 802** ESTUDIANTES DE MEDICINA COMO EVALUADORES DE EXAMEN CLÍNICO OBJETIVO Y ESTRUCTURADO
Eymann A. ; Perez L. ; Aguirre A. ; Precerutti J. ; Wahren C.
- 819** TALLER DE HABILIDADES RELACIONALES EN ESTUDIANTES DE MEDICINA DEL INTERNADO ANUAL ROTATORIO
Eymann A. ; Cacchiarelli N. ; Abramovich N. ; Laszewicki M. ; Bruno S. ; Flugelman R. ; Rodriguez Perez A.

ÍNDICE de PARTICIPACIONES CIENTÍFICAS

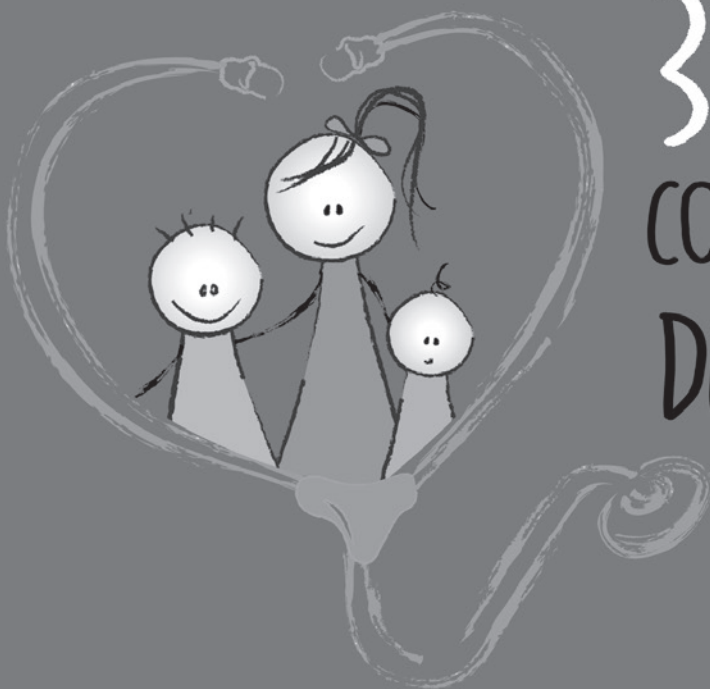

37°
CONGRESO ARGENTINO
DE PEDIATRIA

MENDOZA - ARGENTINA - 2015



APPELLIDO	NOMBRE	FUNCIÓN	DÍA	HORA	SALÓN	TÍTULO	SESIÓN
A							
Abate	Héctor	Disertante	29	14:00 a 18:00	Sol A-B	Vacunas. Situaciones clínicas frecuentes: cómo resolverlas	011
Abate	Héctor	Presentador	2	12:15 a 13:15	Los Cerros A-B-C	El observatorio de la infancia: un nuevo desafío para nuestra Sociedad	138
Abramovich	Néstor	Discutidor	30	10:30 a 12:00	Agrelo	Medicina Interna / Nuevas estrategias	032
Abramovich	Néstor	Coordinador	30	14:45 a 16:15	Vistalba	Comité Nacional de Medicina Interna	050
Abramovich	Néstor	Coordinador	1	8:30 a 10:00	Sol A-B-C	¿Cómo actuar frente a las alteraciones hidroelectrolíticas más frecuentes?	070
Abrille de Vollmer	María Inés	Disertante	29	8:30 a 12:30	Los Cerros A-B	6º Jornada Nacional de Salud escolar <i>"Aprendamos cómo acompañar a las familias en Educación Sexual Integral"</i>	005
Acosta de Magariños	Susana	Secretaria	29	14:00 a 18:00	Agrelo	Acreditación de residencias, realidad actual y desafíos futuros	017
Acosta de Magariños	Susana	Discutidora	1	10:30 a 12:00	Sol D-E	Lactancia materna / Pediatría Social	079
Adi	Javier	Panelista	30	14:45 a 16:15	Sol D-E	Déficit de atención: un verdadero desafío	048
Adragna	Marta	Panelista	29	14:00 a 18:00	Los Cerros C	2º Jornada de Trasplante para el Pediatra	015
Adragna	Marta	Panelista	30	16:30 a 18:00	Sala 6	Niños en riesgo de desarrollar enfermedad renal	065
Adragna	Marta	Discutidora	1	10:30 a 12:00	Pedriel	Nefrología	084
Ageitos	María Luisa	Coordinadora	1	14:45 a 17:30	Pedriel	PRONAP	104
Ageitos	María Luisa	Presentadora	2	12:15 a 13:15	Sol A-B-C	Adultos sanos a partir de una nutrición infantil saludable	136
Agosta	Guillermo	Discutidor	2	10:30 a 12:00	Pedriel	Neurología	130
Agosta	Guillermo	Panelista	2	16:30 a 18:00	Los Cerros A-B-C	Problemas frecuentes en neurología	151
Agosti	María Rosa	Disertante	30	14:45 a 16:15	Luján	Comité Nacional de Infectología	051
Agüero	Luis	Secretario	30	16:30 a 18:00	Sol D-E	Cuando parece que no podemos controlar el asma	060
Aguilar Fixman	María José	Secretaria	30	16:30 a 18:00	Sala 9	Violencia social: una problemática vigente	068
Aguirre	María Carolina	Secretaria	29	14:00 a 18:00	Sol A-B	Vacunas. Situaciones clínicas frecuentes: cómo resolverlas	011
Aguirre	María C.	Discutidora	1	10:30 a 12:00	Luján	Infectología	082
Aguirre Correa	Adolfo	Panelista	30	14:45 a 16:15	Sol A-B-C	Desafíos en la atención del recién nacido sano	047
Ahumada	Luis	Discutidor	30	10:30 a 12:00	Sala 10	Perinatología / Neonatología	038
Ahumada	Luis	Coordinador	1	12:15 a 13:15	Sala 7	Infecciones neonatales, ¿hay lugar para los virus?	094
Ahumada	Luis	Discutidor	2	10:30 a 12:00	Sala 6	Salud Pública	131
Aird	Alberto	Discutidor	2	10:30 a 12:00	Sol A-B-C	Infectología	124
Albas Maubett	María Dalcys	Coordinadora	1	14:45 a 16:15	Sala 9	El recién nacido pretérmino tardío. Más cuidados para los más grandes	108
Alconcher	Laura	Panelista	30	8:30 a 10:00	Sala 10	Estrategias de prevención en el Síndrome Urémico Hemolítico	026
Alconcher	Laura	Coordinadora	1	14:45 a 16:15	Sala 10	Dilemas de la patología nefrourológica más frecuente	109
Alda	Ernesto Raul	Conferencista	29	8:30 a 18:00	Sol D	14º Reunión Nacional de Prevención de la ceguera neonatal por retinopatía del prematuro (ROP) <i>"Avanzar en la prevención, seguridad y calidad para todos los neonatos de riesgo"</i>	003
Almerares	Alfredo	Panelista	1	8:30 a 10:00	Sala 7	El pediatra y las tecnologías de información y comunicación (TICs)	074
Altcheh	Jaime	Panelista	1	8:30 a 10:00	Sala 6	La investigación más allá de la estadística	073
Altcheh	Jaime	Panelista	2	8:30 a 10:00	Sol A-B-C	Infecciones perinatales	116
Andrade	Marcelo	Discutidor	30	10:30 a 12:00	Luján	Otras especialidades	031



APELLIDO	NOMBRE	FUNCIÓN	DÍA	HORA	SALÓN	TÍTULO	SESIÓN
Andrade	Marcelo	Coordinador	2	14:45 a 16:15	Sala 9	Problemas cardiológicos en el primer nivel de atención	147
Apaz	María Teresa	Coordinadora	30	8:30 a 10:00	Sala 7	Cuándo pensar en una enfermedad reumatológica	023
Apaz	María Teresa	Panelista	30	8:30 a 10:00	Sala 7	Cuándo pensar en una enfermedad reumatológica	023
Arbesú	Guillermo	Coordinador	1	14:45 a 16:15	Agrelo	Comité Nacional de Hematología, Oncología y Medicina Transfusional	103
Arbesú	Guillermo	Discutidor	2	10:30 a 12:00	Agrelo	Oncología / Hematología	129
Argés	Luis	Disertante	1	16:30 a 17:30	Sala 8	Lactancia materna. Bancos de leche humana	113
Armando	Romina Inés	Panelista	30	16:30 a 18:00	Sol A-B-C	Genética clínica. Estrategias para la detección, manejo y prevención de las anomalías congénitas	059
Armani	Gonzalo	Secretario	30	8:30 a 10:00	Sala 8	Controversias en infección respiratoria aguda baja (IRAB)	024
Arpi	Lucrecia	Panelista	1	14:45 a 16:15	Sala 7	Seguridad del paciente. Realidad actual y desafíos a enfrentar	106
Arreghini	Mariana	Secretaria	30	16:30 a 18:00	Sala 10	Escenario actual del aborto en Argentina	069
Arreghini	Mariana	Discutidora	2	10:30 a 12:00	Pedriel	Educación Médica	130
Arroyo	Hugo	Discutidor	2	10:30 a 12:00	Los Cerros A-B-C	Neurología	126
Arroyo	Hugo	Panelista	2	16:30 a 18:00	Los Cerros A-B-C	Problemas frecuentes en neurología	151
Artero	Mónica	Secretaria	2	14:45 a 16:15	Sala 6	Pubertad, dilemas y decisiones	144
Arturi	Analia	Disertante	29	8:30 a 12:30	Pedriel	Certificar y revalidar hoy, qué gano y qué pierdo si no lo hago	010
Asís	Elizabeth L.	Discutidora	1	10:30 a 12:00	Agrelo	Infectología	083
Asís	Elizabeth L.	Disertante	1	12:15 a 13:15	Sala 7	Infecciones neonatales, ¿hay lugar para los virus?	094
Asís	Elizabeth L.	Panelista	2	8:30 a 10:00	Sol A-B-C	Infecciones perinatales	116
Astor de Maniero	Susana	Coordinadora	2	8:30 a 10:00	Sala 10	Desafíos en el abordaje de los trastornos de la conducta alimentaria	123
Atencio Delicio	María C.	Secretaria	29	8:30 a 12:30	Sol A-B	Diagnóstico por imágenes. ¿Qué, cómo y cuándo?	001
Attala	Susana	Discutidora	2	10:30 a 12:00	Pedriel	APS	130
Aymo	Oswaldo	Panelista	29	8:30 a 12:30	Sol C	6° Jornada Nacional de Prevención de lesiones "Lesiones causadas por el tránsito, una realidad prevenible"	002
B							
Bacciedoni	Viviana P.	Discutidora	30	10:30 a 12:00	Sala 7	Oncología / Hematología	035
Bacciedoni	Viviana P.	Panelista	30	14:45 a 16:15	Sala 8	Anemias: prevalencia y algo más	056
Badías	Carlos	Panelista	2	8:30 a 10:00	Sala 9	Ejercicio profesional: buscando respuestas y promoviendo soluciones	122
Bakir	Julia	Panelista	30	8:30 a 10:00	Sala 8	Controversias en infección respiratoria aguda baja (IRAB)	024
Bancalari Molina	Aldo	Panelista	29	8:30 a 18:00	Sol D	14° Reunión Nacional de Prevención de la ceguera neonatal por retinopatía del prematuro (ROP) "Avanzar en la prevención, seguridad y calidad para todos los neonatos de riesgo"	003
Bancalari Molina	Aldo	Panelista Reactivo	29	8:30 a 18:00	Sol D	14° Reunión Nacional de Prevención de la ceguera neonatal por retinopatía del prematuro (ROP) "Avanzar en la prevención, seguridad y calidad para todos los neonatos de riesgo"	003
Bandín	Gloria	Disertante	29	14:00 a 18:00	Sol C	Novedades en la prevención y tratamiento de las enfermedades alérgicas	012



APELLIDO	NOMBRE	FUNCIÓN	DÍA	HORA	SALÓN	TÍTULO	SESIÓN
Bandín	Gloria	Discutidora	2	10:30 a 12:00	Sala 7	Inmunología	132
Barg	Liliana	Panelista	2	8:30 a 10:00	Sala 8	Los niños en situación de mayor vulnerabilidad. Aportes desde la bioética	121
Barg	Liliana	Panelista	2	14:45 a 16:15	Sala 8	La integración de la comunidad al trabajo en salud	146
Bargalló Richini	María Lía	Disertante	29	8:30 a 12:30	Los Cerros A-B	6º Jornada Nacional de Salud escolar "Aprendamos cómo acompañar a las familias en Educación Sexual Integral"	005
Barreiro	Cristina Z.	Coordinadora	30	16:30 a 18:00	Sol A-B-C	Genética clínica. Estrategias para la detección, manejo y prevención de las anomalías congénitas	059
Barrio	Enrique	Panelista	29	8:30 a 18:00	Sol D	14º Reunión Nacional de Prevención de la ceguera neonatal por retinopatía del prematuro (ROP) "Avanzar en la prevención, seguridad y calidad para todos los neonatos de riesgo"	003
Barrionuevo	María Lucila	Panelista	1	14:45 a 16:15	Sol A-B-C	Toma de decisiones en medicina interna	098
Barthe	Manuel	Discutidor	1	10:30 a 12:00	Pedriel	Pediatría General	084
Barvosa	Pablo Christian	Panelista	1	14:45 a 16:15	Sala 6	Pesquisa neonatal: ¿qué hacer con lo que se encuentra?	105
Bastanzo	Mara Josefina	Secretaria	1	16:30 a 17:30	Sala 9	Controversias en ortopedia pediátrica	114
Batista	Margarita	Discutidora	2	10:30 a 12:00	Vistalba	Infectología	127
Bazán	Virginia	Disertante	29	14:00 a 18:00	Sol A-B	Vacunas. Situaciones clínicas frecuentes: cómo resolverlas	011
Beltramino	Juan Carlos	Disertante	29	8:30 a 12:30	Pedriel	Certificar y revalidar hoy, qué gano y qué pierdo si no lo hago	010
Beltramino	Juan Carlos	Panelista	1	8:30 a 10:00	Los Cerros A-B-C	¿Podemos seguir hablando de enfermedades regionales?	072
Beltramino	Daniel	Coordinador	2	8:30 a 10:00	Sala 7	Salud ambiente: exposiciones tempranas, enfermedades tardías	120
Benedetti	Laura	Panelista	30	16:30 a 18:00	Los Cerros A-B-C	Búsqueda de la evidencia para medicar el síntoma	061
Benegas	Américo	Panelista	2	16:30 a 18:00	Sol D-E	Cuándo sospechar maltrato: situaciones clínicas	150
Benítez	Alicia	Coordinadora	29	8:30 a 18:00	Sol D	14º Reunión Nacional de Prevención de la ceguera neonatal por retinopatía del prematuro (ROP) "Avanzar en la prevención, seguridad y calidad para todos los neonatos de riesgo"	003
Bertani	Gabriela	Panelista	2	14:45 a 16:15	Sala 7	Seguimiento del recién nacido de alto riesgo	145
Bezzone	Nora	Panelista	29	8:30 a 12:30	Sol E	Signos de alarma en el crecimiento y en el desarrollo	004
Black	Steve	Conferencista	30	12:15 a 13:15	Sol D-E	Óptima farmacovigilancia de seguridad de vacunas: por qué es importante y cómo hacerlo	040
Black	Steve	Conferencista	1	16:30 a 17:30	Sol A-B-C	La vacunación de embarazadas: el potencial para la protección contra influenza, estreptococo del grupo B y virus sincitial respiratorio	110
Blanco	Ana Carola	Coordinadora	29	8:30 a 12:30	Luján	Curso de Actualización de Reanimación Cardiopulmonar Pediátrica básica y avanzada (RCP)	008
Blanco	Ana Carola	Instructora	29	14:00 a 18:00	Luján	CURSO DE REANIMACIÓN CARDIOPULMONAR PEDIÁTRICA PARA INSTRUCTORES PALS DEL PROGRAMA ERA	016



APELLIDO	NOMBRE	FUNCIÓN	DÍA	HORA	SALÓN	TÍTULO	SESIÓN
Blanco	Marcelo	Disertante	1	16:30 a 17:30	Sala 9	Controversias en ortopedia pediátrica	114
Blanco	Oswaldo	Coordinador	29	8:30 a 12:30	Agrelo	La educación médica en pediatría: ¿un proyecto nacional?	009
Blanco	Oswaldo	Presentador	30	12:15 a 13:15	Los Cerros A-B-C	Competencia cultural: cómo achicar la brecha en la relación médico paciente	041
Blaustein	Adrián	Panelista	2	14:45 a 16:15	Sala 10	Desafíos para el pediatra en la atención de la salud mental	148
Bogdanowicz	Elizabeth	Coordinadora	30	14:45 a 16:15	Luján	Comité Nacional de Infectología	051
Bogdanowicz	Elizabeth	Panelista	30	16:30 a 18:00	Sala 7	Infecciones emergentes y reemergentes	066
Bogdanowicz	Elizabeth	Discutidora	1	10:30 a 12:00	Los Cerros A-B-C	Infectología	080
Borrás	Mirta	Panelista	30	8:30 a 10:00	Sala 6	Consumo de sustancias: una mirada desde el consultorio	022
Borrás	Mirta	Coordinadora	30	16:30 a 18:00	Agrelo	Subcomisión de Salud Infantil y Ambiente	063
Borrás	Mirta	Panelista	2	8:30 a 10:00	Sala 7	Salud ambiente: exposiciones tempranas, enfermedades tardías	120
Bossio	Juan Carlos	Panelista	2	8:30 a 10:00	Sala 6	Un camino hacia la tuberculosis cero	119
Boudet	Raúl Vicente	Disertante	29	14:00 a 18:00	Sol C	Novedades en la prevención y tratamiento de las enfermedades alérgicas	012
Bouzas	Liliana	Coordinadora	29	8:30 a 18:00	Sol D	14° Reunión Nacional de Prevención de la ceguera neonatal por retinopatía del prematuro (ROP) <i>"Avanzar en la prevención, seguridad y calidad para todos los neonatos de riesgo"</i>	003
Bozzola	Martin	Disertante	29	14:00 a 18:00	Sol C	Novedades en la prevención y tratamiento de las enfermedades alérgicas	012
Braschi	Marta Eugenia	Panelista	30	8:30 a 10:00	Sala 6	Consumo de sustancias: una mirada desde el consultorio	022
Braschi	Marta Eugenia	Disertante	1	14:45 a 16:15	Vistalba	Grupo de Trabajo de Adicciones	101
Briggiler	Ana María	Panelista	1	8:30 a 10:00	Los Cerros A-B-C	¿Podemos seguir hablando de enfermedades regionales?	072
Brollo	Verónica	Panelista Reactivo	29	8:30 a 18:00	Sol D	14° Reunión Nacional de Prevención de la ceguera neonatal por retinopatía del prematuro (ROP) <i>"Avanzar en la prevención, seguridad y calidad para todos los neonatos de riesgo"</i>	003
Bruera	Maria Jose	Instructora	29	8:30 a 12:30	Luján	Curso de Actualización de Reanimación Cardiopulmonar Pediátrica básica y avanzada (RCP)	008
Bruno	Miriam	Disertante	29	14:00 a 18:00	Sol A-B	Vacunas. Situaciones clínicas frecuentes: cómo resolverlas	011
Bruno	Miriam	Discutidora	30	10:30 a 12:00	Sol A-B-C	Infectología	027
Bruno	Miriam	Panelista	2	8:30 a 10:00	Sol A-B-C	Infecciones perinatales	116
Bruno	Miriam	Disertante	2	12:15 a 13:15	Sala 8	Lactante febril sin foco	140
Brussa	Marina	Panelista Reactivo	29	8:30 a 18:00	Sol D	14° Reunión Nacional de Prevención de la ceguera neonatal por retinopatía del prematuro (ROP) <i>"Avanzar en la prevención, seguridad y calidad para todos los neonatos de riesgo"</i>	003
Buamscha	Daniel	Coordinador	2	8:30 a 10:00	Los Cerros A-B-C	Cómo actuar inicialmente ante una emergencia	118
Bufarini	Sandra	Discutidora	30	10:30 a 12:00	Agrelo	Inmunología	032
Burgos	Fernando	Panelista	30	16:30 a 18:00	Los Cerros A-B-C	Búsqueda de la evidencia para medicar el síntoma	061
Bustos	Mariela	Discutidora	2	10:30 a 12:00	Sala 8	Gastroenterología / Hepatología	133
Buttiero	Raquel	Panelista	29	8:30 a 12:30	Sol A-B	Diagnóstico por imágenes. ¿Qué, cómo y cuándo?	001
Buttiero	Raquel	Panelista	29	8:30 a 12:30	Sol A-B	Diagnóstico por imágenes. ¿Qué, cómo y cuándo?	001



APELLIDO	NOMBRE	FUNCIÓN	DÍA	HORA	SALÓN	TÍTULO	SESIÓN
C							
Caballero	Marta	Panelista	30	14:45 a 16:15	Sol D-E	Déficit de atención: un verdadero desafío	048
Cabana	Jorge	Discutidor	1	10:30 a 12:00	Sala 8	Salud Pública	087
Cabana	Jorge	Presentador	1	12:15 a 13:15	Sala 6	Nuevos paradigmas democráticos en gestión de salud	093
Cabana	Jorge	Coordinador	2	8:30 a 10:00	Sala 9	Ejercicio profesional: buscando respuestas y promoviendo soluciones	122
Caccavo de Estefan	Estela	Panelista	2	8:30 a 10:00	Sala 10	Desafíos en el abordaje de los trastornos de la conducta alimentaria	123
Cacchiarelli	Nicolas	Panelista	29	8:30 a 12:30	Sol E	Signos de alarma en el crecimiento y en el desarrollo	004
Cacchiarelli	Nicolás	Discutidor	1	10:30 a 12:00	Sala 7	Crecimiento y Desarrollo	086
Cáceres	Rodolfo	Coordinador	30	16:30 a 18:00	Los Cerros A-B-C	Búsqueda de la evidencia para medicar el síntoma	061
Cafure	María E.	Discutidora	1	10:30 a 12:00	Sala 6	Genética / Epidemiología	085
Cagnasia	Sandra	Panelista	2	14:45 a 16:15	Los Cerros A-B-C	Evaluación y manejo del traumatismo encefalocraneano leve	143
Cagnasia	Sandra	Coordinadora	2	16:30 a 18:00	Sol A-B-C	Manejo de la emergencia fuera del hospital	149
Caino	Silvia	Panelista	29	8:30 a 12:30	Sol E	Signos de alarma en el crecimiento y en el desarrollo	004
Calastro	Norma	Secretaria	30	8:30 a 10:00	Sol D-E	Trastornos del espectro autista: desafíos en el diagnóstico y seguimiento	020
Calvari	Miriam	Panelista	30	8:30 a 10:00	Sol A-B-C	Manejo de antibióticos en la atención ambulatoria	019
Calvari	Miriam	Discutidora	1	10:30 a 12:00	Vistalba	Infectología	081
Calvari	Miriam	Disertante	1	16:30 a 17:30	Sala 10	Tratamiento de la bronquiolitis ¿Qué nos dice la evidencia?	115
Calvo	Carina	Panelista	30	14:45 a 16:15	Sala 8	Anemias: prevalencia y algo más	056
Calvo	Carina	Discutidora	2	10:30 a 12:00	Luján	Oncología / Hematología	128
Campo	Rosana	Panelista Reactivo	29	8:30 a 18:00	Sol D	14° Reunión Nacional de Prevención de la ceguera neonatal por retinopatía del prematuro (ROP) <i>"Avanzar en la prevención, seguridad y calidad para todos los neonatos de riesgo"</i>	003
Campos Junior	Dioclecio	Panelista	1	8:30 a 10:00	Sala 9	Mortalidad: más allá de las cifras	076
Campos Junior	Dioclecio	Conferencista	1	12:15 a 13:15	Sala 9	El estrés tóxico en la infancia	096
Canales	Miriam G.	Coordinadora	29	8:30 a 18:00	Sol D	14° Reunión Nacional de Prevención de la ceguera neonatal por retinopatía del prematuro (ROP) <i>"Avanzar en la prevención, seguridad y calidad para todos los neonatos de riesgo"</i>	003
Canelada	Luis	Discutidor	1	10:30 a 12:00	Agrelo	Medicina Interna	083
Carbó	Carmen	Secretaria	29	14:00 a 18:00	Los Cerros C	2° Jornada de Trasplante para el Pediatra	015
Cardetti	Marcelo	Panelista	30	14:45 a 16:15	Sol A-B-C	Desafíos en la atención del recién nacido sano	047
Cardetti	Marcelo	Discutidor	2	10:30 a 12:00	Pedriel	Genética	130
Cardigni	Gustavo	Presentador	1	12:15 a 13:15	Sala 9	El estrés tóxico en la infancia	096
Cardigni	Gustavo	Panelista	2	8:30 a 10:00	Sala 9	Ejercicio profesional: buscando respuestas y promoviendo soluciones	122
Carrizo	Aída	Panelista Reactivo	29	8:30 a 18:00	Sol D	14° Reunión Nacional de Prevención de la ceguera neonatal por retinopatía del prematuro (ROP) <i>"Avanzar en la prevención, seguridad y calidad para todos los neonatos de riesgo"</i>	003
Casagrande Boero	Marina	Secretaria	1	14:45 a 16:15	Sol D-E	Experiencias alimentarias tempranas	099
Casas	Edith	Coordinadora	30	16:30 a 18:00	Sala 8	Detección temprana de cáncer y su abordaje	067



APELLIDO	NOMBRE	FUNCIÓN	DÍA	HORA	SALÓN	TÍTULO	SESIÓN
Casas	Edith	Discutidora	2	10:30 a 12:00	Vistalba	Oncología / Hematología	127
Castaños	Claudio	Panelista	1	14:45 a 16:15	Sala 6	Pesquisa neonatal: ¿qué hacer con lo que se encuentra?	105
Castello	Paulina	Panelista	1	8:30 a 10:00	Sala 10	Adolescencia y embarazo	077
Castillo	Marcia	Discutidora	2	10:30 a 12:00	Agrelo	Oncología / Hematología	129
Castillo	Marcia	Panelista	30	16:30 a 18:00	Sala 8	Detección temprana de cáncer y su abordaje	067
Castillo	Oscar	Disertante	29	8:30 a 12:30	Pedriel	Certificar y revalidar hoy, qué gano y qué pierdo si no lo hago	010
Castillo Durán	Carlos	Panelista	1	8:30 a 10:00	Sol D-E	Hacia una alimentación saludable	071
Castillo Durán	Carlos	Panelista	2	8:30 a 10:00	Sol D-E	Trabajemos para prevenir la obesidad	117
Castillo Durán	Carlos	Conferencista	2	12:15 a 13:15	Sol A-B-C	Adultos sanos a partir de una nutrición infantil saludable	136
Castro	Adriana	Coordinadora	29	8:30 a 18:00	Vistalba	Curso Básico de Reanimación Cardiopulmonar Neonatal	007
Castro	Jorge Luis	Discutidor	30	10:30 a 12:00	Luján	Adolescencia	031
Castro	Jorge Luis	Coordinador	30	14:45 a 16:15	Sala 10	Los adolescentes, la imagen y la piel	058
Castro	José Francisco	Disertante	1	16:30 a 17:30	Sala 9	Controversias en ortopedia pediátrica	114
Castro	Carla	Panelista	2	14:45 a 16:15	Sol A-B-C	Consultas frecuentes en dermatología	141
Cattaino	Adriana	Panelista Reactivo	29	8:30 a 18:00	Sol D	14° Reunión Nacional de Prevención de la ceguera neonatal por retinopatía del prematuro (ROP) <i>"Avanzar en la prevención, seguridad y calidad para todos los neonatos de riesgo"</i>	003
Cattaino	Adriana	Panelista	1	14:45 a 16:15	Sala 9	El recién nacido pretérmino tardío. Más cuidados para los más grandes	108
Cattaino	Adriana	Panelista	2	14:45 a 16:15	Sala 7	Seguimiento del recién nacido de alto riesgo	145
Cavagnaro	Humberto	Discutidor	30	10:30 a 12:00	Luján	Neonatología	031
Cavagnaro	Humberto	Presentador	1	12:15 a 13:15	Sala 10	¿Cómo abordar el diagnóstico y análisis de la cultura en servicios perinatológicos?	097
Ceballos	Ana	Disertante	29	14:00 a 18:00	Sol A-B	Vacunas. Situaciones clínicas frecuentes: cómo resolverlas	011
Ceballos	Ana	Presentadora	30	12:15 a 13:15	Sala 10	Enfermedad meningocócica... desde la prevención al tratamiento	046
Ceballos	Ana	Coordinadora	1	8:30 a 10:00	Los Cerros A-B-C	¿Podemos seguir hablando de enfermedades regionales?	072
Ceballos	Ana	Discutidora	2	10:30 a 12:00	Sala 7	Inmunología	132
Celestino	Jorge	Coordinador	2	12:15 a 13:15	Sala 8	Lactante febril sin foco	140
Cerchiai	Rubén	Discutidor	1	10:30 a 12:00	Sala 10	Epidemiología y Salud Pública	089
Ceriani Cernadas	José María	Disertante	29	8:30 a 12:30	Los Cerros C	Humanidades y arte en medicina. ¿Por qué y para qué?	006
Ceriani Cernadas	José María	Coordinador	29	14:00 a 18:00	Pedriel	Cómo escribir y presentar un trabajo científico para su publicación	018
Ceriani Cernadas	José María	Disertante	29	14:00 a 18:00	Pedriel	Cómo escribir y presentar un trabajo científico para su publicación	018
Charroqui	Alberto	Panelista	29	14:00 a 18:00	Los Cerros C	2° Jornada de Trasplante para el Pediatra	015
Chean	Yu Ching	Disertante	30	16:30 a 18:00	Vistalba	Comité Nacional de Gastroenterología	062
Chhab	Valeria	Secretaria	2	8:30 a 10:00	Sala 10	Desafíos en el abordaje de los trastornos de la conducta alimentaria	123
Chiquini	Yemina	Secretaria	1	14:45 a 16:15	Agrelo	Comité Nacional de Hematología, Oncología y Medicina Transfusional	103
Chirino Misisian	Andrea Paola	Panelista	29	8:30 a 12:30	Sol E	Signos de alarma en el crecimiento y en el desarrollo	004
Chirino Misisian	Andrea Paola	Discutidora	1	10:30 a 12:00	Sala 6	Genética / Epidemiología	085
Chorny	Marta	Experta	30	12:15 a 13:15	Sala 9	El niño alérgico en la escuela	045
Cima	Luis	Secretario	1	8:30 a 10:00	Sala 9	Mortalidad: más allá de las cifras	076



APELLIDO	NOMBRE	FUNCIÓN	DÍA	HORA	SALÓN	TÍTULO	SESIÓN
Cintioni	Julio	Coordinador	30	8:30 a 10:00	Sala 9	Patología quirúrgica: un trabajo en equipo	025
Cintioni	Julio	Discutidor	1	10:30 a 12:00	Luján	Medicina Interna	082
Ciruzzi	Susana	Panelista	30	14:45 a 16:15	Sala 6	La consulta del niño con discapacidad, primeras orientaciones	054
Ciruzzi	Susana	Panelista	30	16:30 a 18:00	Sala 10	Escenario actual del aborto en Argentina	069
Clarke	Lorne	Conferencista	1	12:15 a 13:15	Sol D-E	Del síntoma común a la sospecha de enfermedades raras	091
Clemente de Belvedere	Graciela	Disertante	29	8:30 a 12:30	Los Cerros A-B	6º Jornada Nacional de Salud escolar "Aprendamos cómo acompañar a las familias en Educación Sexual Integral"	005
Cobeñas	Carlos	Coordinador	30	16:30 a 18:00	Sala 6	Niños en riesgo de desarrollar enfermedad renal	065
Cobeñas	Carlos	Discutidor	1	10:30 a 12:00	Pedriel	Nefrología	084
Coirini	Marcelo	Panelista	30	16:30 a 18:00	Sala 8	Detección temprana de cáncer y su abordaje	067
Coirini	Marcelo	Disertante	1	14:45 a 16:15	Agrelo	Comité Nacional de Hematología, Oncología y Medicina Transfusional	103
Colantonio	Guillermo J.	Discutidor	30	10:30 a 12:00	Luján	Neonatología	031
Colantonio	Guillermo J.	Experto	30	12:15 a 13:15	Sala 6	Asfixia perinatal: diagnóstico y manejo inicial	042
Colombi	Carolina	Secretaria	2	16:30 a 18:00	Sala 7	Salud ósea: comencemos desde la infancia	152
Cook	Claudia	Panelista	2	14:45 a 16:15	Sala 9	Problemas cardiológicos en el primer nivel de atención	147
Cook	Claudia	Panelista	2	16:30 a 18:00	Sala 9	Enfermedades cardiovasculares desde la visión de dos sociedades científicas: SAP - SAC	154
Corral	Ana	Panelista	30	16:30 a 18:00	Sala 9	Violencia social: una problemática vigente	068
Correa	Adriana P.	Secretaria	1	8:30 a 10:00	Sala 6	La investigación más allá de la estadística	073
Cozzani	Hugo Jorge	Panelista	29	8:30 a 12:30	Sol A-B	Diagnóstico por imágenes. ¿Qué, cómo y cuándo?	001
Crayon	Cecilia	Secretaria	29	14:00 a 18:00	Los Cerros A-B	Actualización en medicina del deporte infantojuvenil. Consejos que debe tener en cuenta el pediatra	014
Crisafulli	Claudia	Panelista	1	14:45 a 16:15	Sala 8	Trabajo infantil	107
Cuestas	Eduardo	Panelista	1	8:30 a 10:00	Sala 6	La investigación más allá de la estadística	073
Cúneo	María Martha	Panelista	29	8:30 a 12:30	Los Cerros C	Humanidades y arte en medicina. ¿Por qué y para qué?	006
Curi	Claudia	Instructora	29	8:30 a 12:30	Luján	Curso de Actualización de Reanimación Cardiopulmonar Pediátrica básica y avanzada (RCP)	008
Cutri	Adrián	Panelista	1	14:45 a 16:15	Sala 8	Trabajo infantil	107
D							
D' Andrea Nores	Ulises	Discutidor	1	10:30 a 12:00	Agrelo	Oncología / Hematología	083
Dackiewicz	Nora	Coordinadora	1	14:45 a 16:15	Sala 7	Seguridad del paciente. Realidad actual y desafíos a enfrentar	106
Dametto	Elizabeth	Secretaria	2	16:30 a 18:00	Sala 8	Los vínculos y funciones en la familia hoy. Las particularidades en la adopción	153
Dartiguelongue	Juan Bautista	Panelista	29	8:30 a 12:30	Los Cerros C	Humanidades y arte en medicina. ¿Por qué y para qué?	006
Dartiguelongue	Juan Bautista	Panelista	1	8:30 a 10:00	Sol A-B-C	¿Cómo actuar frente a las alteraciones hidroelectrolíticas más frecuentes?	070
Dávila	Elizabeth	Panelista	1	8:30 a 10:00	Sol A-B-C	¿Cómo actuar frente a las alteraciones hidroelectrolíticas más frecuentes?	070
De Cunto	Carmen Laura	Panelista	29	8:30 a 12:30	Los Cerros C	Humanidades y arte en medicina. ¿Por qué y para qué?	006
De Cunto	Carmen Laura	Panelista	30	8:30 a 10:00	Sala 7	Cuándo pensar en una enfermedad reumatológica	023



APELLIDO	NOMBRE	FUNCIÓN	DÍA	HORA	SALÓN	TÍTULO	SESIÓN
De Giovannini	Marina	Discutidora	1	10:30 a 12:00	Luján	Endocrinología / Crecimiento y Desarrollo	082
De Giovannini	Marina	Coordinadora	2	14:45 a 16:15	Sala 6	Pubertad, dilemas y decisiones	144
De Giovannini	Marina	Panelista	2	14:45 a 16:15	Sala 6	Pubertad, dilemas y decisiones	144
Del Valle	Miguel	Coordinador	2	8:30 a 10:00	Sala 8	Los niños en situación de mayor vulnerabilidad. Aportes desde la bioética	121
Del Valle	Miguel	Panelista	2	14:45 a 16:15	Sala 10	Desafíos para el pediatra en la atención de la salud mental	148
Della Latta	Paula	Panelista	29	14:00 a 18:00	Los Cerros C	2º Jornada de Trasplante para el Pediatra	015
Della Latta	Paula	Discutidora	30	10:30 a 12:00	Agrelo	Infectología	032
Della Latta	Paula	Panelista	30	16:30 a 18:00	Sala 7	Infecciones emergentes y reemergentes	066
Della Maggiora	Rosana	Discutidora	30	10:30 a 12:00	Vistalba	Dermatología	030
Demarco	Ricardo	Coordinador	1	16:30 a 17:30	Sala 9	Controversias en ortopedia pediátrica	114
Díaz	Héctor	Coordinador	30	14:45 a 16:15	Sala 7	Infecciones recurrentes: ¿cuándo pensar en inmunodeficiencia?	055
Díaz	Héctor	Panelista	1	14:45 a 16:15	Sala 6	Pesquisa neonatal: ¿qué hacer con lo que se encuentra?	105
Díaz	Walter	Discutidor	30	10:30 a 12:00	Pedriel	Neumonología	033
Díaz Dellacasa	Luis	Panelista	29	8:30 a 12:30	Sol C	6º Jornada Nacional de Prevención de lesiones "Lesiones causadas por el tránsito, una realidad prevenible"	002
Díaz Dellacasa	Luis	Discutidor	2	10:30 a 12:00	Sol D-E	Reumatología / Infectología	125
Dinerstein	Alejandro	Panelista Reactivo	29	8:30 a 18:00	Sol D	14º Reunión Nacional de Prevención de la ceguera neonatal por retinopatía del prematuro (ROP) "Avanzar en la prevención, seguridad y calidad para todos los neonatos de riesgo"	003
Dinerstein	Alejandro	Coordinador	29	8:30 a 18:00	Sol D	14º Reunión Nacional de Prevención de la ceguera neonatal por retinopatía del prematuro (ROP) "Avanzar en la prevención, seguridad y calidad para todos los neonatos de riesgo"	003
Dipauli	Lorena	Discutidora	1	10:30 a 12:00	Luján	Infectología	082
Dipauli	Lorena	Secretaria	2	12:15 a 13:15	Sala 8	Lactante febril sin foco	140
Diumenjo	Ricardo	Coordinador	29	8:30 a 12:30	Los Cerros C	Humanidades y arte en medicina. ¿Por qué y para qué?	006
Diumenjo	Ricardo	Disertante	29	8:30 a 12:30	Los Cerros C	Humanidades y arte en medicina. ¿Por qué y para qué?	006
Domínguez	Pablo	Panelista	2	14:45 a 16:15	Sala 9	Problemas cardiológicos en el primer nivel de atención	147
Domínguez de Campo	Alicia	Disertante	1	14:45 a 16:15	Luján	Comité Nacional de Crecimiento y Desarrollo	102
Domínguez Herrera	Claudia	Secretaria	30	14:45 a 16:15	Luján	Comité Nacional de Infectología	051
Domínguez Herrera	Claudia	Discutidora	2	10:30 a 12:00	Agrelo	Infectología	129
Drago	Gisela	Panelista	30	16:30 a 18:00	Sala 8	Detección temprana de cáncer y su abordaje	067
Drago	Gisela	Discutidora	2	10:30 a 12:00	Sala 10	Oncología / Hematología	135
Dri de Cadile	Jimena	Secretaria	29	8:30 a 12:30	Sol E	Signos de alarma en el crecimiento y en el desarrollo	004
Dutto	Rosana	Secretaria	30	16:30 a 18:00	Sala 7	Infecciones emergentes y reemergentes	066
Dutto	Rosana	Discutidora	2	10:30 a 12:00	Agrelo	APS	129
E							
Elías Costa	Christian	Panelista	29	8:30 a 12:30	Los Cerros C	Humanidades y arte en medicina. ¿Por qué y para qué?	006
Elizondo	María Elena	Secretaria	1	8:30 a 10:00	Sala 10	Adolescencia y embarazo	077
Elizondo	María Elena	Discutidora	1	10:30 a 12:00	Vistalba	Salud Pública / Pediatría Social	081
Ellis	Alejandro	Disertante	29	14:00 a 18:00	Sol A-B	Vacunas. Situaciones clínicas frecuentes: cómo resolverlas	011



APELLIDO	NOMBRE	FUNCIÓN	DÍA	HORA	SALÓN	TÍTULO	SESIÓN
Ellis	Alejandro	Discutidor	30	10:30 a 12:00	Pedriel	Infectología	032
Ellis	Alejandro	Coordinador	2	8:30 a 10:00	Sol A-B-C	Infecciones perinatales	116
Elmo	Mario	Panelista	29	8:30 a 18:00	Sol D	14° Reunión Nacional de Prevención de la ceguera neonatal por retinopatía del prematuro (ROP) <i>"Avanzar en la prevención, seguridad y calidad para todos los neonatos de riesgo"</i>	003
Elmo	Mario	Discutidor	30	10:30 a 12:00	Sala 6	APS	034
Elmo	Mario	Coordinador	2	8:30 a 10:00	Sol D-E	Trabajemos para prevenir la obesidad	117
Émulo	Gonzalo	Secretario	30	14:45 a 16:15	Sol A-B-C	Desafíos en la atención del recién nacido sano	047
Enfedaque	Cecilia	Disertante	1	12:15 a 13:15	Sala 7	Infecciones neonatales, ¿hay lugar para los virus?	094
Enríquez	Diego	Instructor	29	8:30 a 18:00	Vistalba	Curso Básico de Reanimación Cardiopulmonar Neonatal	007
Ensinnck	Gabriela Nidia	Disertante	29	14:00 a 18:00	Sol A-B	Vacunas. Situaciones clínicas frecuentes: cómo resolverlas	011
Ensinnck	Gabriela Nidia	Panelista	30	8:30 a 10:00	Sala 8	Controversias en infección respiratoria aguda baja (IRAB)	024
Ensinnck	Gabriela Nidia	Discutidora	1	10:30 a 12:00	Vistalba	Infectología	081
Erpen	Norma	Panelista	29	8:30 a 18:00	Sol D	14° Reunión Nacional de Prevención de la ceguera neonatal por retinopatía del prematuro (ROP) <i>"Avanzar en la prevención, seguridad y calidad para todos los neonatos de riesgo"</i>	003
Escobar	Juan Carlos	Panelista	30	14:45 a 16:15	Sala 9	Consultas sobre sexualidad en el consultorio	057
Escudero	Gabriela	Discutidora	2	10:30 a 12:00	Sala 8	Gastroenterología / Hepatología	133
Esteban	Nora	Panelista	30	8:30 a 10:00	Sala 9	Patología quirúrgica: un trabajo en equipo	025
Esteban	Nora	Conferencista	94	12:15 a 13:15	Los Cerros A-B-C	Mejorando la calidad de servicios: ¿simplemente una moda o una necesidad imperativa?	092
Esteves	Pedro	Panelista	2	14:45 a 16:15	Sala 6	Pubertad, dilemas y decisiones	144
Esteves	Pedro	Coordinador	2	16:30 a 18:00	Sala 7	Salud ósea: comencemos desde la infancia	152
Eymann	Alfredo M.	Panelista	29	14:00 a 18:00	Agrelo	Acreditación de residencias, realidad actual y desafíos futuros	017
Ezquer	Analía	Panelista	30	14:45 a 16:15	Sol A-B-C	Desafíos en la atención del recién nacido sano	047
F							
Fadda	Elisabet	Panelista	30	8:30 a 10:00	Sol A-B-C	Manejo de antibióticos en la atención ambulatoria	019
Fadda	Elisabet	Discutidora	30	10:30 a 12:00	Luján	Infectología	031
Fagalde	Guillermo Laín	Panelista	2	16:30 a 18:00	Sol A-B-C	Manejo de la emergencia fuera del hospital	149
Fairman	Amalia	Panelista	2	16:30 a 18:00	Sala 8	Los vínculos y funciones en la familia hoy. Las particularidades en la adopción	153
Falaschi	Andrea	Discutidora	30	10:30 a 12:00	Sol A-B-C	Infectología	027
Falaschi	Andrea	Disertante	30	14:45 a 16:15	Luján	Comité Nacional de Infectología	051
Falaschi	Andrea	Coordinadora	2	8:30 a 10:00	Sala 6	Un camino hacia la tuberculosis cero	119
Fariña	Diana	Panelista	29	8:30 a 18:00	Sol D	14° Reunión Nacional de Prevención de la ceguera neonatal por retinopatía del prematuro (ROP) <i>"Avanzar en la prevención, seguridad y calidad para todos los neonatos de riesgo"</i>	003
Farrero	Cecilia	Discutidora	30	10:30 a 12:00	Vistalba	Dermatología	030
Farrero	Cecilia	Panelista	2	14:45 a 16:15	Sol A-B-C	Consultas frecuentes en dermatología	141



APELLIDO	NOMBRE	FUNCIÓN	DÍA	HORA	SALÓN	TÍTULO	SESIÓN
Fayad	Alicia	Disertante	29	8:30 a 12:30	Pedriel	Certificar y revalidar hoy, qué gano y qué pierdo si no lo hago	010
Fernández	Adriana	Coordinadora	1	8:30 a 10:00	Sol D-E	Hacia una alimentación saludable	071
Fernández	Adriana	Panelista	2	16:30 a 18:00	Sala 7	Salud ósea: comencemos desde la infancia	152
Fernández Castro	María Marta	Secretaria	29	14:00 a 18:00	Sol E	Miremos juntos el oído: cómo diagnosticar y tratar otitis	013
Fernández Jonusas	Silvia Anahí	Coordinadora	30	12:15 a 13:15	Sala 6	Asfisia perinatal: diagnóstico y manejo inicial	042
Fernández Pastor	Daniel	Panelista Reactivo	29	8:30 a 18:00	Sol D	14° Reunión Nacional de Prevención de la ceguera neonatal por retinopatía del prematuro (ROP) <i>“Avanzar en la prevención, seguridad y calidad para todos los neonatos de riesgo”</i>	003
Ferolla	Fausto	Disertante	2	12:15 a 13:15	Sala 8	Lactante febril sin foco	140
Ferrari	Raúl	Disertante	29	14:00 a 18:00	Los Cerros A-B	Actualización en medicina del deporte infantojuvenil. Consejos que debe tener en cuenta el pediatra	014
Ferrario	Claudia Cecilia	Panelista	1	8:30 a 10:00	Sala 9	Mortalidad: más allá de las cifras	076
Ferreya	Mirta Elena	Discutidora	30	10:30 a 12:00	Sala 10	Perinatología / Neonatología	038
Ferreya	Mirta Elena	Panelista	30	14:45 a 16:15	Sol A-B-C	Desafíos en la atención del recién nacido sano	047
Ferreya	Silvia	Discutidora	2	10:30 a 12:00	Sol D-E	Reumatología / Infectología	125
Figueroa	Belén	Secretaria	1	14:45 a 16:15	Sol A-B-C	Toma de decisiones en medicina interna	098
Figueroa Turienzo	Carlos	Panelista	1	8:30 a 10:00	Sala 8	Enfermedades crónicas, desafíos y oportunidades	075
Firenze	Lorena	Panelista	29	8:30 a 12:30	Los Cerros C	Humanidades y arte en medicina. ¿Por qué y para qué?	006
Firenze	Lorena	Secretaria	2	8:30 a 10:00	Sala 8	Los niños en situación de mayor vulnerabilidad. Aportes desde la bioética	121
Flores	Sandra E.	Secretaria	30	14:45 a 16:15	Sol D-E	Déficit de atención: un verdadero desafío	048
Flores	Sandra E.	Secretaria	1	14:45 a 16:15	Luján	Comité Nacional de Crecimiento y Desarrollo	102
Fracapani	Marta	Conferencista	1	12:15 a 13:15	Sala 6	Nuevos paradigmas democráticos en gestión de salud	093
Fracapani	Marta	Discutidora	2	10:30 a 12:00	Pedriel	Educación Médica	130
Freidemberg	Abel	Secretario	30	12:15 a 13:15	Sala 7	Los medios de comunicación masiva	043
Freilij	Héctor	Panelista	1	8:30 a 10:00	Los Cerros A-B-C	¿Podemos seguir hablando de enfermedades regionales?	072
Furnes	Raquel	Panelista	30	8:30 a 10:00	Los Cerros A-B-C	Diarrea crónica en los primeros años de vida	021
Furnes	Raquel	Discutidora	30	10:30 a 12:00	Los Cerros A-B-C	Gastroenterología / Hepatología / Nutrición	029
Furnes	Raquel	Coordinadora	30	16:30 a 18:00	Vistalba	Comité Nacional de Gastroenterología	062
G							
Gabrieloni	Marina	Secretaria	2	8:30 a 10:00	Sola A-B-C	Infecciones Perinatales	116
Gacio	Sebastián	Panelista	30	8:30 a 10:00	Sol D-E	Trastornos del espectro autista: desafíos en el diagnóstico y seguimiento	020
Gacitúa	Victoria	Panelista	1	8:30 a 10:00	Sala 10	Adolescencia y embarazo	077
Gaete	Laura	Disertante	29	14:00 a 18:00	Los Cerros A-B	Actualización en medicina del deporte infantojuvenil. Consejos que debe tener en cuenta el pediatra	014
Galicchio	Miguel	Discutidor	30	10:30 a 12:00	Agrelo	Inmunología	032
Galicchio	Miguel	Panelista	30	14:45 a 16:15	Sala 7	Infecciones recurrentes: ¿cuándo pensar en inmunodeficiencia?	055



APPELLIDO	NOMBRE	FUNCIÓN	DÍA	HORA	SALÓN	TÍTULO	SESIÓN
Galina	Lidia	Panelista	29	8:30 a 18:00	Sol D	14° Reunión Nacional de Prevención de la ceguera neonatal por retinopatía del prematuro (ROP) <i>"Avanzar en la prevención, seguridad y calidad para todos los neonatos de riesgo"</i>	003
Galindo	Elsa	Coordinadora	29	14:00 a 18:00	Los Cerros A-B	Actualización en medicina del deporte infantojuvenil. Consejos que debe tener en cuenta el pediatra	014
Galli	Amanda	Disertante	1	14:45 a 17:30	Pedriel	PRONAP	104
Galoppo	Cristina	Disertante	2	12:15 a 13:15	Sala 7	Hepatitis. De la A a la Z: ¿qué hay de nuevo?	139
Gamboa González	Juan Manuel	Secretario	30	14:45 a 16:15	Vistalba	Comité Nacional de Medicina Interna	050
Gamboni	Beatriz	Discutidora	1	10:30 a 12:00	Vistalba	Neurología	081
Gamboni	Beatriz	Panelista	2	16:30 a 18:00	Los Cerros A-B-C	Problemas frecuentes en neurología	151
Gancia	Claudia	Secretaria	2	16:30 a 18:00	Sol D-E	Cuándo sospechar maltrato: situaciones clínicas	150
García de Domínguez	Nancy	Discutidora	1	10:30 a 12:00	Agrelo	Medicina Interna	083
García Gandolfo	Mariana L.	Secretaria	2	16:30 a 18:00	Los Cerros A-B-C	Problemas frecuentes en neurología	151
Garramuño de Vallés	Patricia	Panelista	30	16:30 a 18:00	Sala 6	Niños en riesgo de desarrollar enfermedad renal	065
Gatica	Cristina	Presentadora	1	12:15 a 13:15	Sol D-E	Del síntoma común a la sospecha de enfermedades raras	091
Gatica	Cristina	Secretaria	2	8:30 a 10:00	Sala 9	Ejercicio profesional: buscando respuestas y promoviendo soluciones	122
Gauto	Hugo S.	Panelista	2	16:30 a 18:00	Sala 8	Los vínculos y funciones en la familia hoy. Las particularidades en la adopción	153
Gentile	Ángela	Panelista	29	8:30 a 18:00	Sol D	14° Reunión Nacional de Prevención de la ceguera neonatal por retinopatía del prematuro (ROP) <i>"Avanzar en la prevención, seguridad y calidad para todos los neonatos de riesgo"</i>	003
Gentile	Ángela	Coordinadora	29	14:00 a 18:00	Sol A-B	Vacunas. Situaciones clínicas frecuentes: cómo resolverlas	011
Gentile	Ángela	Disertante	29	14:00 a 18:00	Sol A-B	Vacunas. Situaciones clínicas frecuentes: cómo resolverlas	011
Gentile	Ángela	Presentadora	30	12:15 a 13:15	Sol A-B-C	Efectos de la pobreza y la salud sobre el desarrollo infantil	039
Gentile	Ángela	Coordinadora	1	8:30 a 10:00	Sala 9	Mortalidad: más allá de las cifras	076
Gentile	Ángela	Conferencista	2	12:15 a 13:15	Los Cerros A-B-C	El observatorio de la infancia: un nuevo desafío para nuestra Sociedad	138
Gentile	Luis F.	Coordinador	29	8:30 a 12:30	Sol A-B	Diagnóstico por imágenes. ¿Qué, cómo y cuándo?	001
Gentile	Luis F.	Panelista	1	14:45 a 16:15	Sala 10	Dilemas de la patología nefrourológica más frecuente	109
Geraci	María Eugenia	Secretaria	1	16:30 a 17:30	Sala 10	Tratamiento de la bronquiolitis ¿Qué nos dice la evidencia?	115
Geraige	Wilma Sonia	Secretaria	30	14:45 a 16:15	Agrelo	Comité Nacional de Hepatología	052
Ghezzi	Lidia	Panelista	30	16:30 a 18:00	Sala 6	Niños en riesgo de desarrollar enfermedad renal	065
Ghezzi	Lidia	Panelista	2	14:45 a 16:15	Sol D-E	Obesidad: más allá de lo estético	142
Giachetti	Ana	Panelista	30	14:45 a 16:15	Sala 10	Los adolescentes, la imagen y la piel	058
Giachetti	Ana	Coordinadora	2	14:45 a 16:15	Sol A-B-C	Consultas frecuentes en dermatología	141
Giaroli	Gabriel	Disertante	30	14:45 a 16:15	Vistalba	Comité Nacional de Medicina Interna	050
Giaroli	Gabriel	Discutidor	2	10:30 a 12:00	Agrelo	Cuidados Críticos	129
Giglio	Norberto	Panelista	29	8:30 a 18:00	Sol D	14° Reunión Nacional de Prevención de la ceguera neonatal por retinopatía del prematuro (ROP) <i>"Avanzar en la prevención, seguridad y calidad para todos los neonatos de riesgo"</i>	003



APELLIDO	NOMBRE	FUNCIÓN	DÍA	HORA	SALÓN	TÍTULO	SESIÓN
Giglio	Norberto	Coordinador	30	8:30 a 10:00	Sol A-B-C	Manejo de antibióticos en la atención ambulatoria	019
Giglio	Norberto	Presentador	30	12:15 a 13:15	Sol D-E	Óptima farmacovigilancia de seguridad de vacunas: por qué es importante y cómo hacerlo	040
Giglio	Norberto	Coordinador	1	8:30 a 10:00	Sala 6	La investigación más allá de la estadística	073
Giglio	Norberto	Panelista	1	8:30 a 10:00	Sala 6	La investigación más allá de la estadística	073
Gil	Stella Maris	Coordinadora	1	14:45 a 16:15	Sala 8	Trabajo infantil	107
Gil	Stella Maris	Panelista	2	8:30 a 10:00	Sala 7	Salud ambiente: exposiciones tempranas, enfermedades tardías	120
Giunchi	Verónica A.	Panelista	2	16:30 a 18:00	Sol D-E	Cuándo sospechar maltrato: situaciones clínicas	150
Goddard	Patricia	Coordinadora	30	14:45 a 16:15	Sala 9	Consultas sobre sexualidad en el consultorio	057
Goldfarb	Guillermo	Panelista	1	8:30 a 10:00	Sala 7	El pediatra y las tecnologías de información y comunicación (TICs)	074
Goldfarb	Guillermo	Presentador	1	16:30 a 17:30	Sol D-E	Implementación de historia clínica electrónica en pediatría. Lecciones aprendidas	111
Goldman	Wanda	Panelista	29	14:00 a 18:00	Los Cerros C	2ª Jornada de Trasplante para el Pediatra	015
Goldman	Wanda	Coordinadora	30	14:45 a 16:15	Sala 8	Anemias: prevalencia y algo más	056
Goldman	Wanda	Disertante	1	14:45 a 16:15	Agrelo	Comité Nacional de Hematología, Oncología y Medicina Transfusional	103
González	Claudia	Instructora	29	8:30 a 12:30	Luján	Curso de Actualización de Reanimación Cardiopulmonar Pediátrica básica y avanzada (RCP)	008
González	Claudia	Disertante	30	14:45 a 16:15	Vistalba	Comité Nacional de Medicina Interna	050
González	Gabriela	Discutidora	1	10:30 a 12:00	Pedriel	Pediatría General	084
González	Juan Carlos	Panelista	30	14:45 a 16:15	Sala 6	La consulta del niño con discapacidad, primeras orientaciones	054
González	Lidia	Discutidora	30	10:30 a 12:00	Vistalba	APS / Pediatría General	030
González	Mariana	Discutidora	1	10:30 a 12:00	Agrelo	Crecimiento y Desarrollo / Ecología / Informática	083
González	Mariana	Panelista	2	8:30 a 10:00	Sol A-B-C	Infecciones perinatales	116
González	Mónica	Secretaria	30	14:45 a 16:15	Sala 9	Consultas sobre sexualidad en el consultorio	057
González	Norma	Panelista	2	8:30 a 10:00	Sala 6	Un camino hacia la tuberculosis cero	119
González Aguilar	Pablo	Panelista	1	8:30 a 10:00	Sala 8	Enfermedades crónicas, desafíos y oportunidades	075
Gregorio	Gabriela	Panelista	30	8:30 a 10:00	Sol A-B-C	Manejo de antibióticos en la atención ambulatoria	019
Gregorio	Gabriela	Discutidora	30	10:30 a 12:00	Agrelo	Infectología	032
Gregorio	Gabriela	Disertante	30	14:45 a 16:15	Luján	Comité Nacional de Infectología	051
Grenoville	Mario	Discutidor	30	10:30 a 12:00	Sala 8	Neumonología / Enfermería	036
Grenoville	Mario	Coordinador	30	16:30 a 18:00	Sol D-E	Cuando parece que no podemos controlar el asma	060
Grimoldi	Irene	Secretaria	29	8:30 a 12:30	Pedriel	Certificar y revalidar hoy, qué gano y qué pierdo si no lo hago	010
Guercio	Ana María	Secretaria	1	14:45 a 16:15	Sala 6	Pesquisa neonatal: ¿qué hacer con lo que se encuentra?	105
Guerra Sánchez	Sabrina Maiten	Panelista	29	8:30 a 12:30	Sol A-B	Diagnóstico por imágenes. ¿Qué, cómo y cuándo?	001
Guerrero	Nancy	Panelista	29	8:30 a 12:30	Sol E	Signos de alarma en el crecimiento y en el desarrollo	004
Guillamondegui	María José	Secretaria	30	16:30 a 18:00	Sol A-B-C	Genética clínica. Estrategias para la detección, manejo y prevención de las anomalías congénitas	059



APELLIDO	NOMBRE	FUNCIÓN	DÍA	HORA	SALÓN	TÍTULO	SESIÓN
Guinot	María	Disertante	29	14:00 a 18:00	Los Cerros A-B	Actualización en medicina del deporte infantojuvenil. Consejos que debe tener en cuenta el pediatra	014
Gutiérrez	Jorge	Discutidor	2	10:30 a 12:00	Agrelo	APS	129
Gutiérrez	Emilce	Discutidora	2	10:30 a 12:00	Sala 10	Oncología / Hematología	135
Gutson	Karina	Coordinadora	29	8:30 a 12:30	Sol E	Signos de alarma en el crecimiento y en el desarrollo	004
Gutson	Karina	Panelista	30	8:30 a 10:00	Sol D-E	Trastornos del espectro autista: desafíos en el diagnóstico y seguimiento	020
H							
Habid	Liliana	Panelista Reactivo	29	8:30 a 18:00	Sol D	14° Reunión Nacional de Prevención de la ceguera neonatal por retinopatía del prematuro (ROP) <i>"Avanzar en la prevención, seguridad y calidad para todos los neonatos de riesgo"</i>	003
Ham	Hazen	Disertante	29	8:30 a 12:30	Perdriel	Certificar y revalidar hoy, qué gano y qué pierdo si no lo hago	010
Ham	Hazen	Panelista Reactivo	29	14:00 a 18:00	Agrelo	Acreditación de residencias, realidad actual y desafíos futuros	017
Ham	Hazen	Conferencista	1	16:30 a 17:30	Los Cerros A-B-C	Estándares globales en formación y práctica pediátrica: el enfoque del siglo XXI	112
Hassan	Amal Silvana	Coordinadora	1	14:45 a 16:15	Sol D-E	Experiencias alimentarias tempranas	099
Hernández	Carolina	Discutidora	30	10:30 a 12:00	Sala 6	APS	034
Herón Savina	Alejandro	Secretario	30	16:30 a 18:00	Sala 8	Detección temprana de cáncer y su abordaje	067
Herón Savina	Alejandro	Discutidor	2	10:30 a 12:00	Luján	Oncología / Hematología	128
Herrera	Teresita	Secretaria	2	16:30 a 18:00	Sala 9	Enfermedades cardiovasculares desde la visión de dos sociedades científicas: SAP - SAC	154
Herrera Soria	Laura	Secretaria	29	8:30 a 12:30	Sol C	6° Jornada Nacional de Prevención de lesiones <i>"Lesiones causadas por el tránsito, una realidad prevenible"</i>	002
Herrero	Gustavo	Secretario	1	8:30 a 10:00	Sala 7	El pediatra y las tecnologías de información y comunicación (TICs)	074
Hiebra	María del C.	Coordinadora	30	16:30 a 18:00	Sala 10	Escenario actual del aborto en Argentina	069
Hiebra	María del C.	Panelista	2	8:30 a 10:00	Sala 10	Desafíos en el abordaje de los trastornos de la conducta alimentaria	123
Houdek	Ana	Secretaria	1	8:30 a 10:00	Los Cerros A-B-C	¿Podemos seguir hablando de enfermedades regionales?	072
I							
Ibarra	Rosa	Secretaria	2	14:45 a 16:15	Sol D-E	Obesidad: más allá de lo estético	142
Indart	Javier	Panelista	2	16:30 a 18:00	Sol D-E	Cuándo sospechar maltrato: situaciones clínicas	150
Iolster	Thomas	Disertante	30	16:30 a 18:00	Pedriel	Comité Nacional de Emergencias y Cuidados Críticos	064
Iolster	Thomas	Panelista	2	8:30 a 10:00	Los Cerros A-B-C	Cómo actuar inicialmente ante una emergencia	118
J							
Jabornisky	Roberto	Disertante	30	16:30 a 18:00	Pedriel	Cuidados Críticos	064
Jabornisky	Roberto	Discutidor	2	10:30 a 12:00	Agrelo	Cuidados Críticos	129
Jabornisky	Roberto	Panelista	2	14:45 a 16:15	Los Cerros A-B-C	Evaluación y manejo del traumatismo encefalocraneano leve	143
Jenik	Alejandro	Experto	30	12:15 a 13:15	Sala 8	Promoviendo el sueño seguro del lactante	044
Joaquin	Walter	Discutidor	30	10:30 a 12:00	Luján	Otras especialidades	031



APELLIDO	NOMBRE	FUNCIÓN	DÍA	HORA	SALÓN	TÍTULO	SESIÓN
K							
Kamariski	Mariana	Discutidora	30	10:30 a 12:00	Sala 9	Nefrología	037
Kamariski	Mariana	Secretaria	1	14:45 a 16:15	Sala 10	Dilemas de la patología nefrourológica más frecuente	109
Kiman	Rut	Discutidora	2	10:30 a 12:00	Sala 9	Cuidados Paliativos / Enfermedades raras	134
Kiman	Rut	Panelista	2	16:30 a 18:00	Sala 10	Consideraciones actuales frente al dolor	155
Kiper	Mónica	Secretaria	30	8:30 a 10:00	Sala 7	Cuándo pensar en una enfermedad reumatológica	023
Koth	Lais Helena	Panelista	29	8:30 a 12:30	Sol A-B	Diagnóstico por imágenes. ¿Qué, cómo y cuándo?	001
Kupervaser	Judit	Panelista	29	14:00 a 18:00	Agrelo	Acreditación de residencias, realidad actual y desafíos futuros	017
Kupervaser	Judit	Discutidora	1	10:30 a 12:00	Sol A-B-C	Medicina Interna	078
L							
Laghezza	Lidia	Secretaria	2	14:45 a 16:15	Sala 9	Problemas cardiológicos en el primer nivel de atención	147
Lampugnani	Alejandra	Panelista	30	14:45 a 16:15	Sala 7	Infecciones recurrentes: ¿cuándo pensar en inmunodeficiencia?	055
Laprida	Clarisa	Panelista	29	8:30 a 12:30	Sol A-B	Diagnóstico por imágenes. ¿Qué, cómo y cuándo?	001
Lascar	Eulalia	Panelista	2	16:30 a 18:00	Sala 10	Consideraciones actuales frente al dolor	155
Ledesma	Fernanda	Panelista	2	8:30 a 10:00	Sala 8	Los niños en situación de mayor vulnerabilidad. Aportes desde la bioética	121
Leguizamón	Miguel	Panelista	29	8:30 a 12:30	Sol C	6° Jornada Nacional de Prevención de lesiones " <i>Lesiones causadas por el tránsito, una realidad prevenible</i> "	002
Lejarraga	Horacio	Conferencista	1	12:15 a 13:15	Sala 8	Tareas del pediatra en desarrollo infantil	095
Leotta	Gerardo	Panelista	30	8:30 a 10:00	Sala 10	Estrategias de prevención en el Síndrome Urémico Hemolítico	026
Lima	Liliana	Secretaria	2	8:30 a 10:00	Sala 6	Un camino hacia la tuberculosis cero	119
Lima	Liliana	Discutidora	2	10:30 a 12:00	Luján	Infectología	128
Llano López	Luis	Secretario	30	16:30 a 18:00	Los Cerros A-B-C	Búsqueda de la evidencia para medicar el síntoma	061
Lomuto	Celia	Conferencista	29	8:30 a 18:00	Sol D	14° Reunión Nacional de Prevención de la ceguera neonatal por retinopatía del prematuro (ROP) <i>"Avanzar en la prevención, seguridad y calidad para todos los neonatos de riesgo"</i>	003
Lomuto	Celia	Coordinadora	29	8:30 a 18:00	Sol D	14° Reunión Nacional de Prevención de la ceguera neonatal por retinopatía del prematuro (ROP) <i>"Avanzar en la prevención, seguridad y calidad para todos los neonatos de riesgo"</i>	003
Lomuto	Celia	Coordinadora General	29	8:30 a 18:00	Sol D	14° Reunión Nacional de Prevención de la ceguera neonatal por retinopatía del prematuro (ROP) <i>"Avanzar en la prevención, seguridad y calidad para todos los neonatos de riesgo"</i>	003
Lonegro	Leopoldo	Panelista	29	8:30 a 12:30	Sol A-B	Diagnóstico por imágenes. ¿Qué, cómo y cuándo?	001
López	María José	Disertante	29	8:30 a 12:30	Agrelo	La educación médica en pediatría: ¿un proyecto nacional?	009
López	Karina	Coordinadora	29	14:00 a 18:00	Sol C	Novedades en la prevención y tratamiento de las enfermedades alérgicas	012
López Avellaneda	Carina	Panelista	2	14:45 a 16:15	Sala 6	Pubertad, dilemas y decisiones	144
Lopez Turconi	Elba	Panelista	1	14:45 a 16:15	Sala 9	El recién nacido pretérmino tardío. Más cuidados para los más grandes	108



APELLIDO	NOMBRE	FUNCIÓN	DÍA	HORA	SALÓN	TÍTULO	SESIÓN
Lores	Ana María	Discutidora	30	10:30 a 12:00	Pedriel	Neumonología	033
Lores	Ana María	Coordinadora	1	14:45 a 16:15	Los Cerros A-B-C	Neumonología en el consultorio	100
Lozano	Alejandro	Coordinador	29	14:00 a 18:00	Sol C	Novedades en la prevención y tratamiento de las enfermedades alérgicas	012
Lozano	Alejandro	Disertante	29	14:00 a 18:00	Sol C	Novedades en la prevención y tratamiento de las enfermedades alérgicas	012
Lozano	Alejandro	Experto	30	12:15 a 13:15	Sala 9	El niño alérgico en la escuela	045
Lukin	Alicia Sara	Coordinadora	29	8:30 a 12:30	Los Cerros A-B	6° Jornada Nacional de Salud escolar "Aprendamos cómo acompañar a las familias en Educación Sexual Integral"	005
Lukin	Alicia Sara	Disertante	29	8:30 a 12:30	Los Cerros A-B	6° Jornada Nacional de Salud escolar "Aprendamos cómo acompañar a las familias en Educación Sexual Integral"	005
Lukin	Alicia Sara	Experta	30	12:15 a 13:15	Sala 9	El niño alérgico en la escuela	045
Luppi	Alda	Discutidora	30	10:30 a 12:00	Pedriel	Otras especialidades	033
Lutz	María Inés	Disertante	30	16:30 a 18:00	Agrelo	Subcomisión de Salud Infantil y Ambiente	063
M							
Mackern	María	Discutidora	2	10:30 a 12:00	Vistalba	Cuidados Críticos	127
Maidana	Antonia	Panelista Reactivo	29	8:30 a 18:00	Sol D	14° Reunión Nacional de Prevención de la ceguera neonatal por retinopatía del prematuro (ROP) <i>"Avanzar en la prevención, seguridad y calidad para todos los neonatos de riesgo"</i>	003
Malinovsky	Valeria	Panelista	30	8:30 a 10:00	Sala 6	Consumo de sustancias: una mirada desde el consultorio	022
Malinovsky	Valeria	Disertante	1	14:45 a 16:15	Vistalba	Grupo de Trabajo de Adicciones	101
Malla	Ivone	Panelista	29	14:00 a 18:00	Los Cerros C	2° Jornada de Trasplante para el Pediatra	015
Malla	Ivone	Disertante	30	14:45 a 16:15	Agrelo	Comité Nacional de Hepatología	052
Mallea	Sandra	Secretaria	30	16:30 a 18:00	Vistalba	Comité Nacional de Gastroenterología	062
Mandelbaum	Susana	Panelista	2	14:45 a 16:15	Sol D-E	Obesidad: más allá de lo estético	142
Mannino	Leonardo	Discutidor	1	10:30 a 12:00	Pedriel	Infectología	084
Manrique	Mariela	Secretaria	30	16:30 a 18:00	Pedriel	Comité Nacional de Emergencias y Cuidados Críticos	064
Mansilla	María C.	Panelista Reactivo	29	8:30 a 18:00	Sol D	14° Reunión Nacional de Prevención de la ceguera neonatal por retinopatía del prematuro (ROP) <i>"Avanzar en la prevención, seguridad y calidad para todos los neonatos de riesgo"</i>	003
Mansur	Alejandro	Panelista	2	8:30 a 10:00	Los Cerros A-B-C	Cómo actuar inicialmente ante una emergencia	118
Marchisone	Silvia	Panelista	30	14:45 a 16:15	Los Cerros A-B-C	Trastornos funcionales del tubo digestivo	049
Marchisone	Silvia	Discutidora	2	10:30 a 12:00	Sala 8	Gastroenterología / Hepatología	133
Marciano	Gabriel	Discutidor	1	10:30 a 12:00	Sol A-B-C	Medicina Interna	078
Marciano	Gabriel	Coordinador	1	14:45 a 16:15	Sol A-B-C	Toma de decisiones en medicina interna	098
Marcó del Pont	José	Coordinador	29	14:00 a 18:00	Los Cerros C	2° Jornada de Trasplante para el Pediatra	015
Marcó del Pont	José	Panelista	30	8:30 a 10:00	Sala 10	Estrategias de prevención en el Síndrome Urémico Hemolítico	026
Marcó del Pont	José	Discutidor	30	10:30 a 12:00	Luján	Infectología	031
Marianetti	Marta	Secretaria	30	8:30 a 10:00	Sala 6	Consumo de sustancias: una mirada desde el consultorio	022
Mariani	Gonzalo	Instructor	29	8:30 a 18:00	Vistalba	Curso Básico de Reanimación Cardiopulmonar Neonatal	007
Mariani	Gonzalo	Discutidor	30	10:30 a 12:00	Vistalba	Neonatología	030
Mariani	Gonzalo	Panelista	1	14:45 a 16:15	Sala 9	El recién nacido pretérmino tardío. Más cuidados para los más grandes	108



APELLIDO	NOMBRE	FUNCIÓN	DÍA	HORA	SALÓN	TÍTULO	SESIÓN
Marina	Mirta	Disertante	29	8:30 a 12:30	Los Cerros A-B	6° Jornada Nacional de Salud escolar "Aprendamos cómo acompañar a las familias en Educación Sexual Integral"	005
Marinaro	Silvia	Panelista Reactivo	29	8:30 a 18:00	Sol D	14° Reunión Nacional de Prevención de la ceguera neonatal por retinopatía del prematuro (ROP) "Avanzar en la prevención, seguridad y calidad para todos los neonatos de riesgo"	003
Mariño	Andrea	Experta	30	12:15 a 13:15	Sala 9	El niño alérgico en la escuela	045
Marotta	Carolina	Disertante	29	14:00 a 18:00	Sol E	Miremos juntos el oído: cómo diagnosticar y tratar otitis	013
Márquez	Armando	Panelista Reactivo	29	8:30 a 18:00	Sol D	14° Reunión Nacional de Prevención de la ceguera neonatal por retinopatía del prematuro (ROP) "Avanzar en la prevención, seguridad y calidad para todos los neonatos de riesgo"	003
Martin	Laura	Secretaria	30	14:45 a 16:15	Sala 8	Anemias: prevalencia y algo más	056
Martin	Laura	Discutidora	2	10:30 a 12:00	Vistalba	Oncología / Hematología	127
Martin	Margarita	Coordinadora	2	14:45 a 16:15	Sala 7	Seguimiento del recién nacido de alto riesgo	145
Martina	María Celia	Secretaria	2	8:30 a 10:00	Sol D-E	Trabajemos para prevenir la obesidad	117
Martínez	Cecilia	Secretaria	1	14:45 a 16:15	Sala 7	Seguridad del paciente. Realidad actual y desafíos a enfrentar	106
Martínez Perea	María del C.	Panelista	2	8:30 a 10:00	Sala 8	Los niños en situación de mayor vulnerabilidad. Aportes desde la bioética	121
Masini	Silvia Hebe	Discutidora	1	10:30 a 12:00	Agrelo	Crecimiento y Desarrollo / Ecología / Informática	083
Massó	Diana	Panelista	1	8:30 a 10:00	Sol A-B-C	¿Cómo actuar frente a las alteraciones hidroelectrolíticas más frecuentes?	070
Mateos	María F.	Coordinadora	29	8:30 a 12:30	Sol A-B	Diagnóstico por imágenes. ¿Qué, cómo y cuándo?	001
Matile González	Andrea	Discutidora	2	10:30 a 12:00	Pedriel	Neurología	130
Medina	Myriam Lis	Coordinadora	30	16:30 a 18:00	Sala 9	Violencia social: una problemática vigente	068
Meersohn	Mónica	Secretaria	1	8:30 a 10:00	Sol D-E	Hacia una alimentación saludable	071
Meersohn	Mónica	Disertante	1	14:45 a 16:15	Luján	Comité Nacional de Crecimiento y Desarrollo	102
Melechuk	Silvia Raquel	Secretaria	30	8:30 a 10:00	Sala 10	Estrategias de prevención en el Síndrome Urémico Hemolítico	026
Melonari	Pablo	Panelista	2	8:30 a 10:00	Sala 6	Un camino hacia la tuberculosis cero	119
Mengual Nascimbene	Marcela	Secretaria	30	8:30 a 10:00	Sol A-B-C	Manejo de antibióticos en la atención ambulatoria	019
Messina	Analia	Panelista	30	16:30 a 18:00	Sala 10	Escenario actual del aborto en Argentina	069
Meyer	Dodi	Conferencista	30	12:15 a 13:15	Los Cerros A-B-C	Competencia cultural: cómo achicar la brecha en la relación médico paciente	041
Meyer	Dodi	Panelista	30	16:30 a 18:00	Sol D-E	Cuando parece que no podemos controlar el asma	060
Meyer	Dodi	Panelista	2	8:30 a 10:00	Sol D-E	Trabajemos para prevenir la obesidad	117
Meyer	Dodi	Panelista	2	14:45 a 16:15	Sala 8	La integración de la comunidad al trabajo en salud	146
Miceli	Susana Cecilia	Disertante	29	8:30 a 12:30	Pedriel	Certificar y revalidar hoy, qué gano y qué pierdo si no lo hago	010
Mirábile	Roberto	Panelista	29	8:30 a 12:30	Sol E	Signos de alarma en el crecimiento y en el desarrollo	004
Miranda Murillo	Daniel	Coordinador	29	8:30 a 12:30	Sol C	6° Jornada Nacional de Prevención de lesiones "Lesiones causadas por el tránsito, una realidad prevenible"	002
Miranda Murillo	Daniel	Discutidor	1	10:30 a 12:00	Sala 9	Prevención de Lesiones	088



APELLIDO	NOMBRE	FUNCIÓN	DÍA	HORA	SALÓN	TÍTULO	SESIÓN
Miranda Murillo	Daniel	Presentador	2	12:15 a 13:15	Sol D-E	Tiempo: evolución y esperanza	137
Molina	Fabiana	Discutidora	2	10:30 a 12:00	Sala 6	Salud Pública	131
Molina	María Paz	Panelista	29	14:00 a 18:00	Agrelo	Acreditación de residencias, realidad actual y desafíos futuros	017
Molina Vicente	María Cristina	Secretaria	29	8:30 a 12:30	Agrelo	La educación médica en pediatría: ¿un proyecto nacional?	009
Molledo	José	Panelista	2	14:45 a 16:15	Sala 9	Problemas cardiológicos en el primer nivel de atención	147
Molledo	José	Panelista	2	16:30 a 18:00	Sala 9	Enfermedades cardiovasculares desde la visión de dos sociedades científicas: SAP - SAC	154
Monk	Abel	Coordinador	29	14:00 a 18:00	Sol E	Miremos juntos el oído: cómo diagnosticar y tratar otitis	013
Monla	Celia	Panelista	29	8:30 a 18:00	Sol D	14° Reunión Nacional de Prevención de la ceguera neonatal por retinopatía del prematuro (ROP) <i>"Avanzar en la prevención, seguridad y calidad para todos los neonatos de riesgo"</i>	003
Montenegro Torres	Juana Beatriz	Secretaria	2	14:45 a 16:15	Sala 8	La integración de la comunidad al trabajo en salud	146
Monteoliva	Guillermo A.	Panelista	29	8:30 a 18:00	Sol D	14° Reunión Nacional de Prevención de la ceguera neonatal por retinopatía del prematuro (ROP) <i>"Avanzar en la prevención, seguridad y calidad para todos los neonatos de riesgo"</i>	003
Morduchowicz	Roxana	Experta	30	12:15 a 13:15	Sala 7	Los medios de comunicación masiva	043
Morduchowicz	Roxana	Panelista	30	14:45 a 16:15	Sala 10	Los adolescentes, la imagen y la piel	058
Moreno	Cecilia Beatriz	Panelista	30	16:30 a 18:00	Sala 9	Violencia social: una problemática vigente	068
Moreno	Guillermo	Coordinador	2	14:45 a 16:15	Los Cerros A-B-C	Evaluación y manejo del traumatismo encefalocraneano leve	143
Moreno	Laura	Discutidora	30	10:30 a 12:00	Sala 8	Neumonología / Enfermería	036
Moreno	Laura	Disertante	30	14:45 a 16:15	Pedriel	Comité Nacional de Neumonología	053
Moreno	Laura	Panelista	1	14:45 a 16:15	Los Cerros A-B-C	Neumonología en el consultorio	100
Moreno	Laura	Coordinadora	1	16:30 a 17:30	Sala 10	Tratamiento de la bronquiolitis ¿Qué nos dice la evidencia?	115
Moreno	Pablo	Instructor	29	8:30 a 12:30	Luján	Curso de Actualización de Reanimación Cardiopulmonar Pediátrica básica y avanzada (RCP)	008
Moreno	Pablo	Disertante	30	16:30 a 18:00	Pedriel	Comité Nacional de Emergencias y Cuidados Críticos	064
Moreno	Pablo	Panelista	2	14:45 a 16:15	Los Cerros A-B-C	Evaluación y manejo del traumatismo encefalocraneano leve	143
Moreno	Silvia	Panelista	2	14:45 a 16:15	Sol A-B-C	Consultas frecuentes en dermatología	141
Morilla	Antonio	Experto	30	12:15 a 13:15	Sala 8	Promoviendo el sueño seguro del lactante	044
Morise	Silvia	Coordinadora	30	14:45 a 16:15	Agrelo	Comité Nacional de Hepatología	052
Morise	Silvia	Coordinadora	2	12:15 a 13:15	Sala 7	Hepatitis. De la A a la Z: ¿qué hay de nuevo?	139
Morise	Silvia	Panelista	2	14:45 a 16:15	Sol D-E	Obesidad: más allá de lo estético	142
Moro	Esteban	Discutidor	2	10:30 a 12:00	Luján	Nutrición / Lactancia Materna	128
Mosciaro	Marta	Panelista	29	14:00 a 18:00	Los Cerros C	2° Jornada de Trasplante para el Pediatra	015
Mosciaro	Marta	Discutidora	1	10:30 a 12:00	Pedriel	Medicina Interna	084
Moyano	Marisa	Coordinadora	1	16:30 a 17:30	Sala 8	Lactancia materna. Bancos de leche humana	113
Muchenik	José	Panelista	2	16:30 a 18:00	Sala 8	Los vínculos y funciones en la familia hoy. Las particularidades en la adopción	153
Müllli	Valeria	Panelista	30	16:30 a 18:00	Sala 10	Escenario actual del aborto en Argentina	069
Müllli	Valeria	Coordinadora	1	8:30 a 10:00	Sala 10	Adolescencia y embarazo	077



APELLIDO	NOMBRE	FUNCIÓN	DÍA	HORA	SALÓN	TÍTULO	SESIÓN
Muniagurria	Gabriela	Panelista	2	14:45 a 16:15	Sala 7	Seguimiento del recién nacido de alto riesgo	145
Murno	Jorge	Disertante	29	8:30 a 12:30	Agrelo	La educación médica en pediatría: ¿un proyecto nacional?	009
N							
Nasanovsky	Jorge	Coordinador	1	8:30 a 10:00	Sala 7	El pediatra y las tecnologías de información y comunicación (TICs)	074
Navarro	Lucas	Panelista	29	8:30 a 12:30	Sol C	6ª Jornada Nacional de Prevención de lesiones "Lesiones causadas por el tránsito, una realidad prevenible"	002
Neffen	Hugo Eduardo	Disertante	29	14:00 a 18:00	Sol C	Novedades en la prevención y tratamiento de las enfermedades alérgicas	012
Newkirk	Guillermo T.	Panelista	1	14:45 a 16:15	Sala 8	Trabajo infantil	107
Newkirk	Guillermo T.	Discutidor	2	10:30 a 12:00	Pedriel	APS	130
Nieto	Juan	Coordinador	2	16:30 a 18:00	Sala 9	Enfermedades cardiovasculares desde la visión de dos sociedades científicas: SAP - SAC	154
Nievas	Elma	Discutidora	30	10:30 a 12:00	Sol D-E	Inmunología / Neurología	028
Nievas	Elma	Panelista	30	14:45 a 16:15	Sala 7	Infecciones recurrentes: ¿cuándo pensar en inmunodeficiencia?	055
Nosal	Pablo	Secretario	1	14:45 a 16:15	Vistalba	Grupo de Trabajo de Adicciones	101
O							
Obregón	María Gabriela	Panelista	30	16:30 a 18:00	Sol A-B-C	Genética clínica. Estrategias para la detección, manejo y prevención de las anomalías congénitas	059
Olguín	Marisa	Secretaria	2	8:30 a 10:00	Sala 7	Salud ambiente: exposiciones tempranas, enfermedades tardías	120
Orlando	Magdalena	Panelista	30	8:30 a 10:00	Sol D-E	Trastornos del espectro autista: desafíos en el diagnóstico y seguimiento	020
Orsi	Marina	Coordinadora	30	14:45 a 16:15	Los Cerros A-B-C	Trastornos funcionales del tubo digestivo	049
Orsi	Marina	Disertante	30	16:30 a 18:00	Vistalba	Comité Nacional de Gastroenterología	062
Orsi	Marina	Discutidora	1	10:30 a 12:00	Luján	Gastroenterología / Hepatología	082
Ortiz	Zulma	Panelista	1	8:30 a 10:00	Sala 9	Mortalidad: más allá de las cifras	076
Ortiz	Zulma	Conferencista	1	12:15 a 13:15	Sala 10	¿Cómo abordar el diagnóstico y análisis de la cultura en servicios perinatólogicos?	097
Ortiz	Zulma	Panelista	1	14:45 a 16:15	Sol D-E	Experiencias alimentarias tempranas	099
Osorio	Ana Lucia	Secretaria	29	8:30 a 12:30	Los Cerros C	Humanidades y arte en medicina. ¿Por qué y para qué?	006
Ozuna	Blanca	Panelista	1	8:30 a 10:00	Sol D-E	Hacia una alimentación saludable	071
Ozuna	Blanca	Panelista	1	14:45 a 16:15	Sol D-E	Experiencias alimentarias tempranas	099
P							
Pace	Alejandro	Discutidor	1	10:30 a 12:00	Luján	Medicina Interna	082
Pace	Alejandro	Panelista	1	14:45 a 16:15	Sol A-B-C	Toma de decisiones en medicina interna	098
Pacheco	Marcela	Discutidora	2	10:30 a 12:00	Luján	APS / Ecología	128
Pacheco Agrelo	Daniela	Disertante	29	14:00 a 18:00	Los Cerros A-B	Actualización en medicina del deporte infantojuvenil. Consejos que debe tener en cuenta el pediatra	014
Pagés	Esteban	Panelista	29	8:30 a 12:30	Sol E	Signos de alarma en el crecimiento y en el desarrollo	004
Panatteri	Néstor	Panelista	1	14:45 a 16:15	Sala 7	Seguridad del paciente. Realidad actual y desafíos a enfrentar	106
Pannocchia	Cecilia	Secretaria	29	14:00 a 18:00	Pedriel	Cómo escribir y presentar un trabajo científico para su publicación	018
Pappolla	Rosa	Panelista	30	14:45 a 16:15	Sala 9	Consultas sobre sexualidad en el consultorio	057



APELLIDO	NOMBRE	FUNCIÓN	DÍA	HORA	SALÓN	TÍTULO	SESIÓN
Pappolla	Rosa	Panelista	1	8:30 a 10:00	Sala 8	Enfermedades crónicas, desafíos y oportunidades	075
Parada	Patricia	Panelista	1	14:45 a 16:15	Sala 7	Seguridad del paciente. Realidad actual y desafíos a enfrentar	106
Parisi	Claudio	Panelista	30	16:30 a 18:00	Sol D-E	Cuando parece que no podemos controlar el asma	060
Parra Estévez	Luis A.	Coordinador	30	8:30 a 10:00	Sala 8	Controversias en infección respiratoria aguda baja (IRAB)	024
Pascual	Carolina	Secretaria	29	8:30 a 12:30	Pedriel	Certificar y revalidar hoy, qué gano y qué pierdo si no lo hago	010
Pascual	Carolina	Disertante	29	8:30 a 12:30	Pedriel	Certificar y revalidar hoy, qué gano y qué pierdo si no lo hago	010
Pascual	Luis	Panelista	1	14:45 a 16:15	Sala 10	Dilemas de la patología nefrourológica más frecuente	109
Pasqualini	Diana	Coordinadora	2	14:45 a 16:15	Sala 10	Desafíos para el pediatra en la atención de la salud mental	148
Pavón Pérez	Susana	Panelista	30	16:30 a 18:00	Sol A-B-C	Genética clínica. Estrategias para la detección, manejo y prevención de las anomalías congénitas	059
Pavón Pérez	Susana	Discutidora	2	10:30 a 12:00	Pedriel	Genética	130
Paz	Marcela	Panelista	2	8:30 a 10:00	Sala 10	Desafíos en el abordaje de los trastornos de la conducta alimentaria	123
Pedicino	Héctor	Discutidor	30	10:30 a 12:00	Sol D-E	Inmunología / Neurología	028
Pedicino	Héctor	Coordinador	30	12:15 a 13:15	Sala 7	Los medios de comunicación masiva	043
Pedra	Claudio	Discutidor	1	10:30 a 12:00	Sala 8	Salud Pública	087
Pedra	Claudio	Panelista	2	14:45 a 16:15	Sala 8	La integración de la comunidad al trabajo en salud	146
Peirano	Sonia	Discutidora	1	10:30 a 12:00	Agrelo	Oncología / Hematología	083
Peña	Sonia	Secretaria	29	14:00 a 18:00	Sol C	Novedades en la prevención y tratamiento de las enfermedades alérgicas	012
Peralta	Ana Rosa	Panelista	29	8:30 a 12:30	Sol A-B	Diagnóstico por imágenes. ¿Qué, cómo y cuándo?	001
Peralta	Ana Rosa	Disertante	1	16:30 a 17:30	Sala 9	Controversias en ortopedia pediátrica	114
Peralta de Tolin	Hortensia	Secretaria	30	12:15 a 13:15	Sala 8	Promoviendo el sueño seguro del lactante	044
Pereyra	Marcela	Discutidora	1	10:30 a 12:00	Sala 7	Crecimiento y Desarrollo	086
Pereyra	Marcela	Coordinadora	1	14:45 a 16:15	Sala 6	Pesquisa neonatal: ¿qué hacer con lo que se encuentra?	105
Pereyra Borda	Beatriz	Secretaria	2	8:30 a 10:00	Los Cerros A-B-C	Cómo actuar inicialmente ante una emergencia	118
Pereyra Borda	Beatriz	Discutidora	2	10:30 a 12:00	Agrelo	Cuidados Críticos	129
Pérez	Gastón	Coordinador	29	8:30 a 18:00	Vistalba	Curso Básico de Reanimación Cardiopulmonar Neonatal	007
Pérez Marc	Gonzalo	Panelista	29	8:30 a 12:30	Los Cerros C	Humanidades y arte en medicina. ¿Por qué y para qué?	006
Perrin	James	Conferencista	30	12:15 a 13:15	Sol A-B-C	Efectos de la pobreza y la salud sobre el desarrollo infantil	039
Perrin	James	Panelista	30	14:45 a 16:15	Sol D-E	Déficit de atención: un verdadero desafío	048
Perrin	James	Conferencista	1	12:15 a 13:15	Sol A-B-C	Epidemia creciente de las enfermedades crónicas en niños y sus implicancias para su prevención y cuidado	090
Pesle	Silvia	Secretaria	30	16:30 a 18:00	Sala 6	Niños en riesgo de desarrollar enfermedad renal	065
Pierini	Florencia	Coordinadora	29	14:00 a 18:00	Los Cerros A-B	Actualización en medicina del deporte infantojuvenil. Consejos que debe tener en cuenta el pediatra	014
Piovano	María Laura	Panelista	1	14:45 a 16:15	Sol A-B-C	Toma de decisiones en medicina interna	098



APELLIDO	NOMBRE	FUNCIÓN	DÍA	HORA	SALÓN	TÍTULO	SESIÓN
Pizarro	Héctor	Panelista	2	14:45 a 16:15	Sol D-E	Obesidad: más allá de lo estético	142
Pizarro	Héctor	Panelista	2	16:30 a 18:00	Sala 7	Salud ósea: comencemos desde la infancia	152
Polacov	Mario Daniel	Discutidor	30	10:30 a 12:00	Pedriel	Otras especialidades	033
Polacov	Mario Daniel	Coordinador	30	14:45 a 16:15	Sol D-E	Déficit de atención: un verdadero desafío	048
Polo	Claudia	Panelista Reactivo	29	8:30 a 18:00	Sol D	14° Reunión Nacional de Prevención de la ceguera neonatal por retinopatía del prematuro (ROP) "Avanzar en la prevención, seguridad y calidad para todos los neonatos de riesgo"	003
Ponce	Javier	Secretario	1	8:30 a 10:00	Sol A-B-C	¿Cómo actuar frente a las alteraciones hidroelectrolíticas más frecuentes?	070
Ponce	Javier	Discutidor	2	10:30 a 12:00	Vistalba	Cuidados Críticos	127
Poncetta	Monica	Instructor	29	8:30 a 12:30	Luján	Curso de Actualización de Reanimación Cardiopulmonar Pediátrica básica y avanzada (RCP)	008
Ponczosznik	Daniel	Disertante	29	14:00 a 18:00	Los Cerros A-B	Actualización en medicina del deporte infantojuvenil. Consejos que debe tener en cuenta el pediatra	014
Porta	Alicia	Coordinadora	2	16:30 a 18:00	Sol D-E	Cuándo sospechar maltrato: situaciones clínicas	150
Pose	Mónica	Disertante	29	8:30 a 12:30	Pedriel	Certificar y revalidar hoy, qué gano y qué pierdo si no lo hago	010
Pott Godoy	María Clara	Secretaria	1	12:15 a 13:15	Sala 7	Infecciones neonatales, ¿hay lugar para los virus?	094
Principi	Iliana	Coordinadora	30	8:30 a 10:00	Sala 10	Estrategias de prevención en el Síndrome Urémico Hemolítico	026
Principi	Iliana	Discutidora	30	10:30 a 12:00	Sala 9	Nefrología	037
Pringe	Alejandra	Panelista	30	8:30 a 10:00	Sala 7	Cuándo pensar en una enfermedad reumatológica	023
Prudencio	Carla	Coordinador	29	8:30 a 12:30	Luján	Curso de Actualización de Reanimación Cardiopulmonar Pediátrica básica y avanzada (RCP)	008
Prudencio	Carla	Disertante	29	8:30 a 12:30	Agrelo	La educación médica en pediatría: ¿un proyecto nacional?	009
Puscama	Alicia	Discutidora	2	10:30 a 12:00	Vistalba	Infectología	127
Q							
Quinteros	Pablo	Secretario	2	16:30 a 18:00	Sol A-B-C	Manejo de la emergencia fuera del hospital	149
Quiroga	Ana	Panelista	29	8:30 a 18:00	Sol D	14° Reunión Nacional de Prevención de la ceguera neonatal por retinopatía del prematuro (ROP) "Avanzar en la prevención, seguridad y calidad para todos los neonatos de riesgo"	003
Quiroga	Ana	Coordinadora	29	8:30 a 18:00	Sol D	14° Reunión Nacional de Prevención de la ceguera neonatal por retinopatía del prematuro (ROP) "Avanzar en la prevención, seguridad y calidad para todos los neonatos de riesgo"	003
R							
Raina	María Belén	Secretaria	30	16:30 a 18:00	Agrelo	Subcomisión de Salud Infantil y Ambiente	063
Ramonet	Margarita	Disertante	30	14:45 a 16:15	Agrelo	Comité Nacional de Hepatología	052
Ramonet	Margarita	Disertante	2	12:15 a 13:15	Sala 7	Hepatitis. De la A a la Z: ¿qué hay de nuevo?	139
Ramos	Eduardo	Panelista	2	14:45 a 16:15	Sala 10	Desafíos para el pediatra en la atención de la salud mental	148
Ranalletti	Maria Laura	Panelista	29	8:30 a 12:30	Sol A-B	Diagnóstico por imágenes. ¿Qué, cómo y cuándo?	001



APELLIDO	NOMBRE	FUNCIÓN	DÍA	HORA	SALÓN	TÍTULO	SESIÓN
Ranea	Gabriela	Secretaria	1	16:30 a 17:30	Sala 8	Lactancia materna. Bancos de leche humana	113
Ranzuglia	María Otilia	Presentadora	29	8:30 a 18:00	Sol D	14° Reunión Nacional de Prevención de la ceguera neonatal por retinopatía del prematuro (ROP) <i>"Avanzar en la prevención, seguridad y calidad para todos los neonatos de riesgo"</i>	003
Rapetti	Cristina	Panelista	30	14:45 a 16:15	Sala 8	Anemias: prevalencia y algo más	056
Rappallini	Ernesto	Disertante	29	8:30 a 12:30	Pedriel	Certificar y revalidar hoy, qué gano y qué pierdo si no lo hago	010
Rappallini	Ernesto	Discutidor	2	10:30 a 12:00	Vistalba	APS	127
Razquin	Federico	Disertante	29	14:00 a 18:00	Los Cerros A-B	Actualización en medicina del deporte infantojuvenil. Consejos que debe tener en cuenta el pediatra	014
Regatky	Natalia	Panelista	29	8:30 a 12:30	Sol E	Signos de alarma en el crecimiento y en el desarrollo	004
Repetto	Santiago	Panelista	2	8:30 a 10:00	Sala 8	Los niños en situación de mayor vulnerabilidad. Aportes desde la bioética	121
Rey	Cecilia E.	Panelista	29	8:30 a 12:30	Sol A-B	Diagnóstico por imágenes. ¿Qué, cómo y cuándo?	001
Reyna	Mónica	Disertante	29	8:30 a 12:30	Agrelo	La educación médica en pediatría: ¿un proyecto nacional?	009
Rhein	Vilma	Secretaria	2	14:45 a 16:15	Sala 10	Desafíos para el pediatra en la atención de la salud mental	148
Rinaldi Gil	Mónica	Coordinadora	29	8:30 a 18:00	Sol D	14° Reunión Nacional de Prevención de la ceguera neonatal por retinopatía del prematuro (ROP) <i>"Avanzar en la prevención, seguridad y calidad para todos los neonatos de riesgo"</i>	003
Rinaldi Gil	Mónica	Panelista	29	8:30 a 18:00	Sol D	14° Reunión Nacional de Prevención de la ceguera neonatal por retinopatía del prematuro (ROP) <i>"Avanzar en la prevención, seguridad y calidad para todos los neonatos de riesgo"</i>	003
Robledo	Débora	Disertante	29	8:30 a 12:30	Los Cerros A-B	6° Jornada Nacional de Salud escolar <i>"Aprendamos cómo acompañar a las familias en Educación Sexual Integral"</i>	005
Rocca	Marcela	Coordinadora	2	14:45 a 16:15	Sala 8	La integración de la comunidad al trabajo en salud	146
Rocca Rivarola	Manuel	Coordinador	30	12:15 a 13:15	Sala 8	Promoviendo el sueño seguro del lactante	044
Roccatagliata	Guillermo	Coordinador	29	8:30 a 12:30	Agrelo	La educación médica en pediatría: ¿un proyecto nacional?	009
Roccatagliata	Guillermo	Disertante	29	8:30 a 12:30	Agrelo	La educación médica en pediatría: ¿un proyecto nacional?	009
Rodríguez	Diana	Presentadora	29	8:30 a 18:00	Sol D	14° Reunión Nacional de Prevención de la ceguera neonatal por retinopatía del prematuro (ROP) <i>"Avanzar en la prevención, seguridad y calidad para todos los neonatos de riesgo"</i>	003
Rodríguez	Karina	Secretaria	2	14:45 a 16:15	Sol A-B-C	Consultas frecuentes en dermatología	141
Rodríguez Ponte	Mariana	Discutidora	30	10:30 a 12:00	Vistalba	Adolescencia	030
Rodríguez Ponte	Mariana	Coordinadora	1	8:30 a 10:00	Sala 8	Enfermedades crónicas, desafíos y oportunidades	075
Rodríguez Rodríguez	Josefa	Panelista	1	14:45 a 16:15	Sala 7	Seguridad del paciente. Realidad actual y desafíos a enfrentar	106
Roggerone	Liliana	Secretaria	1	8:30 a 10:00	Sala 8	Enfermedades crónicas, desafíos y oportunidades	075



APELLIDO	NOMBRE	FUNCIÓN	DÍA	HORA	SALÓN	TÍTULO	SESIÓN
Roitman	Paula	Secretaria	30	14:45 a 16:15	Los Cerros A-B-C	Trastornos funcionales del tubo digestivo	049
Rolón	Eduardo Daniel	Panelista	30	14:45 a 16:15	Sala 9	Consultas sobre sexualidad en el consultorio	057
Romanín	Viviana	Discutidora	1	10:30 a 12:00	Sala 10	Epidemiología y Salud Pública	089
Rosciolesi	Javier	Panelista	29	8:30 a 12:30	Sol A-B	Diagnóstico por imágenes. ¿Qué, cómo y cuándo?	001
Rossato	Norma Elena	Coordinadora	29	14:00 a 18:00	Pedriel	Cómo escribir y presentar un trabajo científico para su publicación	018
Rossato	Norma Elena	Disertante	29	14:00 a 18:00	Pedriel	Cómo escribir y presentar un trabajo científico para su publicación	018
Rosso	Arnaldo	Discutidor	1	10:30 a 12:00	Vistalba	Salud Pública / Pediatría Social	081
Rosso	Miguel Angel	Disertante	29	8:30 a 12:30	Pedriel	Certificar y revalidar hoy, qué gano y qué pierdo si no lo hago	010
Rottini	María Martha	Discutidora	30	10:30 a 12:00	Vistalba	Neonatología	030
Roussos	Adriana	Coordinadora	2	14:45 a 16:15	Sol D-E	Obesidad: más allá de lo estético	142
Rowensztein	Esteban	Discutidor	1	10:30 a 12:00	Pedriel	Medicina Interna	084
Rufach	Daniel	Instructor	29	8:30 a 12:30	Luján	Curso de Actualización de Reanimación Cardiopulmonar Pediátrica básica y avanzada (RCP)	008
Russ	Carlota	Disertante	29	14:00 a 18:00	Sol A-B	Vacunas. Situaciones clínicas frecuentes: cómo resolverlas	011
Russ	Carlota	Discutidora	1	10:30 a 12:00	Los Cerros A-B-C	Infectología	080
Russ	Carlota	Presentadora	1	16:30 a 17:30	Sol A-B-C	La vacunación de embarazadas: el potencial para la protección contra influenza, estreptococo del grupo B y virus sincitial respiratorio	110
Russ	Carlota	Discutidora	2	10:30 a 12:00	Sol A-B-C	Infectología	124
S							
Saad Greco	Laura V.	Secretaria	30	14:45 a 16:15	Sala 10	Los adolescentes, la imagen y la piel	058
Saidman	Gabriela R.	Panelista	29	8:30 a 18:00	Sol D	14° Reunión Nacional de Prevención de la ceguera neonatal por retinopatía del prematuro (ROP) <i>“Avanzar en la prevención, seguridad y calidad para todos los neonatos de riesgo”</i>	003
Saieg	Graciela	Coordinadora	30	8:30 a 10:00	Los Cerros A-B-C	Diarrea crónica en los primeros años de vida	021
Saieg	Graciela	Discutidora	30	10:30 a 12:00	Los Cerros A-B-C	Gastroenterología / Hepatología / Nutrición	029
Saieg	Graciela	Panelista	30	14:45 a 16:15	Los Cerros A-B-C	Trastornos funcionales del tubo digestivo	049
Salamanco	Graciela	Coordinadora	30	8:30 a 10:00	Sol D-E	Trastornos del espectro autista: desafíos en el diagnóstico y seguimiento	020
Salamanco	Graciela	Coordinadora	30	14:45 a 16:15	Sala 6	La consulta del niño con discapacidad, primeras orientaciones	054
Saldungaray	Irma	Coordinadora	29	8:30 a 12:30	Agrelo	La educación médica en pediatría: ¿un proyecto nacional?	009
Sánchez	Celia	Coordinadora	29	8:30 a 18:00	Sol D	14° Reunión Nacional de Prevención de la ceguera neonatal por retinopatía del prematuro (ROP) <i>“Avanzar en la prevención, seguridad y calidad para todos los neonatos de riesgo”</i>	003
Sánchez	Mariela	Secretaria	2	14:45 a 16:15	Los Cerros A-B-C	Evaluación y manejo del traumatismo encefalocraneano leve	143
Sánchez Zanón	Nancy	Panelista	29	8:30 a 18:00	Sol D	14° Reunión Nacional de Prevención de la ceguera neonatal por retinopatía del prematuro (ROP) <i>“Avanzar en la prevención, seguridad y calidad para todos los neonatos de riesgo”</i>	003



APELLIDO	NOMBRE	FUNCIÓN	DÍA	HORA	SALÓN	TÍTULO	SESIÓN
Santillán Iturres	Alejandro	Discutidor	30	10:30 a 12:00	Pedriel	Infectología	033
Santillán Iturres	Alejandro	Panelista	30	16:30 a 18:00	Sala 7	Infecciones emergentes y reemergentes	066
Santolaya de Pablo	María Elena	Panelista	30	8:30 a 10:00	Sol A-B-C	Manejo de antibióticos en la atención ambulatoria	019
Santolaya de Pablo	María Elena	Conferencista	30	12:15 a 13:15	Sala 10	Enfermedad meningocócica... desde la prevención al tratamiento	046
Santos	Silvia Noemí	Disertante	29	8:30 a 12:30	Agrelo	La educación médica en pediatría: ¿un proyecto nacional?	009
Santos	Silvia Noemí	Instructora	29	14:00 a 18:00	Luján	CURSO DE REANIMACIÓN CARDIOPULMONAR PEDIÁTRICA PARA INSTRUCTORES PALS DEL PROGRAMA ERA	016
Santos	Silvia Noemí	Coordinadora	30	16:30 a 18:00	Pedriel	Comité Nacional de Emergencias y Cuidados Críticos	064
Santos	Silvia Noemí	Panelista	2	8:30 a 10:00	Los Cerros A-B-C	Cómo actuar inicialmente ante una emergencia	118
Sanz	Carlos Alberto	Panelista	1	8:30 a 10:00	Sala 10	Adolescencia y embarazo	077
Sapei	Ana	Secretaria	1	14:45 a 16:15	Los Cerros A-B-C	Neumonología en el consultorio	100
Saranz	Ricardo	Coordinador	29	14:00 a 18:00	Sol C	Novedades en la prevención y tratamiento de las enfermedades alérgicas	012
Saranz	Ricardo	Disertante	29	14:00 a 18:00	Sol C	Novedades en la prevención y tratamiento de las enfermedades alérgicas	012
Saranz	Ricardo	Coordinador	30	12:15 a 13:15	Sala 9	El niño alérgico en la escuela	045
Saraví	Fernando	Panelista	2	16:30 a 18:00	Sala 7	Salud ósea: comencemos desde la infancia	152
Sardi	Fabiana	Disertante	29	14:00 a 18:00	Sol E	Miremos juntos el oído: cómo diagnosticar y tratar otitis	013
Sardi	Ada	Secretaria	30	8:30 a 10:00	Los Cerros A-B-C	Diarrea crónica en los primeros años de vida	021
Sardi	Fabiana	Discutidora	1	10:30 a 12:00	Agrelo	Infectología	083
Sardi	Fabiana	Panelista	1	14:45 a 16:15	Sala 10	Dilemas de la patología nefrourológica más frecuente	109
Sarli	Mariam	Instructora	29	8:30 a 12:30	Luján	Curso de Actualización de Reanimación Cardiopulmonar Pediátrica básica y avanzada (RCP)	008
Sarli	Mariam	Coordinadora	29	14:00 a 18:00	Luján	CURSO DE REANIMACIÓN CARDIOPULMONAR PEDIÁTRICA PARA INSTRUCTORES PALS DEL PROGRAMA ERA	016
Sarli	Mariam	Instructora	29	14:00 a 18:00	Luján	CURSO DE REANIMACIÓN CARDIOPULMONAR PEDIÁTRICA PARA INSTRUCTORES PALS DEL PROGRAMA ERA	016
Sarli	Mariam	Panelista	2	16:30 a 18:00	Sol A-B-C	Manejo de la emergencia fuera del hospital	149
Sarraquigne	María Paula	Disertante	29	14:00 a 18:00	Sol C	Novedades en la prevención y tratamiento de las enfermedades alérgicas	012
Sasso	Jerónimo	Instructor	29	8:30 a 18:00	Vistalba	Curso Básico de Reanimación Cardiopulmonar Neonatal	007
Sasso	Jerónimo	Secretario	2	14:45 a 16:15	Sala 7	Seguimiento del recién nacido de alto riesgo	145
Satragno	Daniela	Panelista	29	8:30 a 18:00	Sol D	14° Reunión Nacional de Prevención de la ceguera neonatal por retinopatía del prematuro (ROP) "Avanzar en la prevención, seguridad y calidad para todos los neonatos de riesgo"	003
Satragno	Daniela	Panelista	30	8:30 a 10:00	Sala 8	Controversias en infección respiratoria aguda baja (IRAB)	024
Satragno	Daniela	Experta	30	12:15 a 13:15	Sala 6	Asfixia perinatal: diagnóstico y manejo inicial	042



APELLIDO	NOMBRE	FUNCIÓN	DÍA	HORA	SALÓN	TÍTULO	SESIÓN
Satragno	Daniela	Coordinadora	30	14:45 a 16:15	Sol A-B-C	Desafíos en la atención del recién nacido sano	047
Scherl	Humberto	Panelista	30	8:30 a 10:00	Sala 9	Patología quirúrgica: un trabajo en equipo	025
Schnaiderman	Diego	Discutidor	2	10:30 a 12:00	Los Cerros A-B-C	Neurología	126
Schneider	Joseph	Panelista	1	8:30 a 10:00	Sala 7	El pediatra y las tecnologías de información y comunicación (TICs)	074
Schneider	Joseph	Conferencista	1	16:30 a 17:30	Sol D-E	Implementación de historia clínica electrónica en pediatría. Lecciones aprendidas	111
Schroh	Ana Myriam	Panelista	2	16:30 a 18:00	Sala 9	Enfermedades cardiovasculares desde la visión de dos sociedades científicas: SAP - SAC	154
Semillán de Dartiguelongue	Josefina	Conferencista	2	12:15 a 13:15	Sol D-E	Tiempo: evolución y esperanza	137
Seoane	María Noel	Disertante	29	8:30 a 12:30	Los Cerros A-B	6ª Jornada Nacional de Salud escolar "Aprendamos cómo acompañar a las familias en Educación Sexual Integral"	005
Sepúlveda Figueroa	María Teresa	Coordinadora	29	8:30 a 18:00	Sol D	14ª Reunión Nacional de Prevención de la ceguera neonatal por retinopatía del prematuro (ROP) "Avanzar en la prevención, seguridad y calidad para todos los neonatos de riesgo"	003
Serra	María Elina	Coordinadora	29	14:00 a 18:00	Pedriel	Cómo escribir y presentar un trabajo científico para su publicación	018
Serra	María Elina	Disertante	29	14:00 a 18:00	Pedriel	Cómo escribir y presentar un trabajo científico para su publicación	018
Serrangelli	Néstor	Discutidor	30	10:30 a 12:00	Agrelo	Medicina Interna / Nuevas estrategias	032
Severini	Alejandro	Disertante	29	8:30 a 12:30	Pedriel	Certificar y revalidar hoy, qué gano y qué pierdo si no lo hago	010
Severini	Alejandro	Coordinador	30	16:30 a 18:00	Sala 7	Infecciones emergentes y reemergentes	066
Severini	Alejandro	Discutidor	1	10:30 a 12:00	Pedriel	Infectología	084
Sfeir	María Rosa	Disertante	29	8:30 a 12:30	Los Cerros A-B	6ª Jornada Nacional de Salud escolar "Aprendamos cómo acompañar a las familias en Educación Sexual Integral"	005
Shaieb	Agustín	Panelista	1	8:30 a 10:00	Sol A-B-C	¿Cómo actuar frente a las alteraciones hidroelectrolíticas más frecuentes?	070
Sibbald	Andrés Daniel	Disertante	29	14:00 a 18:00	Sol E	Miremos juntos el oído: cómo diagnosticar y tratar otitis	013
Siccardi de Aguilera	Alejandra	Panelista	29	8:30 a 12:30	Sol A-B	Diagnóstico por imágenes. ¿Qué, cómo y cuándo?	001
Siccardi de Aguilera	Alejandra	Secretaria	30	12:15 a 13:15	Sala 6	Asfisia perinatal: diagnóstico y manejo inicial	042
Silva Lara	Ricardo M.	Coordinador	29	8:30 a 18:00	Sol D	14ª Reunión Nacional de Prevención de la ceguera neonatal por retinopatía del prematuro (ROP) "Avanzar en la prevención, seguridad y calidad para todos los neonatos de riesgo"	003
Skrie	Víctor	Disertante	29	14:00 a 18:00	Sol C	Novedades en la prevención y tratamiento de las enfermedades alérgicas	012
Snieg	Sergio Adrián	Experto	30	12:15 a 13:15	Sala 7	Los medios de comunicación masiva	043
Snieg	Sergio Adrián	Panelista	30	16:30 a 18:00	Sala 9	Violencia social: una problemática vigente	068
Sobral de Quintana	Amalia	Discutidora	2	10:30 a 12:00	Luján	Nutrición / Lactancia Materna	128
Soler Santiñaque	Liliana	Instructor	29	8:30 a 18:00	Vistalba	Curso Básico de Reanimación Cardiopulmonar Neonatal	007
Sonzogni	Raquel	Secretaria	1	14:45 a 16:15	Sala 8	Trabajo infantil	107
Sonzogni	Mario	Panelista	1	14:45 a 16:15	Sala 8	Trabajo infantil	107



APELLIDO	NOMBRE	FUNCIÓN	DÍA	HORA	SALÓN	TÍTULO	SESIÓN
Speranza	Ana	Panelista	29	8:30 a 18:00	Sol D	14° Reunión Nacional de Prevención de la ceguera neonatal por retinopatía del prematuro (ROP) <i>"Avanzar en la prevención, seguridad y calidad para todos los neonatos de riesgo"</i>	003
Sprang	Mónica	Discutidora	1	10:30 a 12:00	Vistalba	Neurología	081
Sprang	Mónica	Panelista	2	8:30 a 10:00	Sala 6	Un camino hacia la tuberculosis cero	119
Stechina	Daniel	Discutidor	30	10:30 a 12:00	Vistalba	Adolescencia	030
T							
Tabacco	Omar	Panelista	30	8:30 a 10:00	Los Cerros A-B-C	Diarrea crónica en los primeros años de vida	021
Tabacco	Omar	Discutidor	1	10:30 a 12:00	Luján	Gastroenterología / Hepatología	082
Tarico	Liliana	Discutidora	30	10:30 a 12:00	Vistalba	APS / Pediatría General	030
Tejada	Héctor	Discutidor	2	10:30 a 12:00	Luján	Infectología	128
Tello	Jimena	Panelista	30	14:45 a 16:15	Sala 10	Los adolescentes, la imagen y la piel	058
Tello	Jimena	Discutidora	1	10:30 a 12:00	Luján	Endocrinología / Crecimiento y Desarrollo	082
Timoni	María A.	Disertante	1	16:30 a 17:30	Sala 10	Tratamiento de la bronquiolitis ¿Qué nos dice la evidencia?	115
Toca	María del C.	Panelista	30	8:30 a 10:00	Los Cerros A-B-C	Diarrea crónica en los primeros años de vida	021
Toca	María del C.	Panelista	30	14:45 a 16:15	Los Cerros A-B-C	Trastornos funcionales del tubo digestivo	049
Toca	María del C.	Panelista	1	14:45 a 16:15	Sol D-E	Experiencias alimentarias tempranas	099
Tolin	Ana Laura	Secretaria	30	12:15 a 13:15	Sala 9	El niño alérgico en la escuela	045
Tolin	Ana Laura	Secretaria	30	14:45 a 16:15	Sala 7	Infecciones recurrentes: ¿Cuándo pensar en inmunodeficiencia?	055
Tombesi	M. Marcela	Panelista	29	8:30 a 12:30	Sol A-B	Diagnóstico por imágenes. ¿Qué, cómo y cuándo?	001
Toniatti	Miriam	Panelista	1	8:30 a 10:00	Sol D-E	Hacia una alimentación saludable	071
Torchia	Stella Maris	Discutidora	30	10:30 a 12:00	Luján	Adolescencia	031
Torrecilla	Estela	Secretaria	2	16:30 a 18:00	Sala 10	Consideraciones actuales frente al dolor	155
Torres	Mariana	Secretaria	2	12:15 a 13:15	Sala 7	Hepatitis. De la A a la Z: ¿qué hay de nuevo?	139
Torres Cerino	Verónica	Coordinadora	30	8:30 a 10:00	Sala 6	Consumo de sustancias: una mirada desde el consultorio	022
Torres Cerino	Verónica	Coordinadora	1	14:45 a 16:15	Vistalba	Grupo de Trabajo de Adicciones	101
Torres Cerino	Verónica	Panelista	2	8:30 a 10:00	Sala 7	Salud ambiente: exposiciones tempranas, enfermedades tardías	120
Torres de Méndez	Viviana	Panelista	2	16:30 a 18:00	Sala 10	Consideraciones actuales frente al dolor	155
Trotta	Eliseo	Discutidor	1	10:30 a 12:00	Sala 10	Epidemiología y Salud Pública	089
U							
Ubeda	Clotilde	Panelista	29	8:30 a 12:30	Sol C	6° Jornada Nacional de Prevención de lesiones <i>"Lesiones causadas por el tránsito, una realidad prevenible"</i>	002
Umido	Verónica	Disertante	30	16:30 a 18:00	Agrelo	Subcomisión de Salud Infantil y Ambiente	063
Urrestarazu	Paula	Panelista	30	14:45 a 16:15	Sala 6	La consulta del niño con discapacidad, primeras orientaciones	054
Urrets Zavalía	Julio	Panelista Reactivo	29	8:30 a 18:00	Sol D	14° Reunión Nacional de Prevención de la ceguera neonatal por retinopatía del prematuro (ROP) <i>"Avanzar en la prevención, seguridad y calidad para todos los neonatos de riesgo"</i>	003
Urrutia	Luis	Coordinador	29	14:00 a 18:00	Agrelo	Acreditación de residencias, realidad actual y desafíos futuros	017
Urrutia	Luis	Discutidor	30	10:30 a 12:00	Pedriel	Neurología / Educación Médica	033
Urrutigoity	Jorge	Discutidor	30	10:30 a 12:00	Agrelo	Neumonología	032
Urrutigoity	Jorge	Disertante	30	14:45 a 16:15	Pedriel	Comité Nacional de Neumonología	053



APELLIDO	NOMBRE	FUNCIÓN	DÍA	HORA	SALÓN	TÍTULO	SESIÓN
Urrutigoity	Jorge	Panelista	1	14:45 a 16:15	Los Cerros A-B-C	Neumonología en el consultorio	100
Usandivaras	Ignacio	Panelista	29	8:30 a 12:30	Los Cerros C	Humanidades y arte en medicina. ¿Por qué y para qué?	006
V							
Valdata	Nélida	Coordinadora	2	16:30 a 18:00	Los Cerros A-B-C	Problemas frecuentes en neurología	151
Valli	Raúl	Coordinador	29	8:30 a 12:30	Pedriel	Certificar y revalidar hoy, qué gano y qué pierdo si no lo hago	010
Valli	Raúl	Disertante	29	8:30 a 12:30	Pedriel	Certificar y revalidar hoy, qué gano y qué pierdo si no lo hago	010
Vanella de Cuetos	Élida	Panelista	1	8:30 a 10:00	Los Cerros A-B-C	¿Podemos seguir hablando de enfermedades regionales?	072
Vanella de Cuetos	Élida	Panelista	2	8:30 a 10:00	Sala 9	Ejercicio profesional: buscando respuestas y promoviendo soluciones	122
Vassallo	Juan Carlos	Disertante	29	8:30 a 12:30	Agrelo	La educación médica en pediatría: ¿un proyecto nacional?	009
Vassallo	Juan Carlos	Coordinador	29	14:00 a 18:00	Luján	CURSO DE REANIMACIÓN CARDIOPULMONAR PEDIÁTRICA PARA INSTRUCTORES PALS DEL PROGRAMA ERA	016
Vassallo	Juan Carlos	Instructor	29	14:00 a 18:00	Luján	CURSO DE REANIMACIÓN CARDIOPULMONAR PEDIÁTRICA PARA INSTRUCTORES PALS DEL PROGRAMA ERA	016
Vázquez	Leonardo	Discutidor	30	10:30 a 12:00	Sala 7	Oncología / Hematología	035
Vázquez	Leonardo	Presentador	1	12:15 a 13:15	Sol A-B-C	Epidemia creciente de las enfermedades crónicas en niños y sus implicancias para su prevención y cuidado	090
Vázquez	Héctor	Coordinador	2	16:30 a 18:00	Sala 8	Los vínculos y funciones en la familia hoy. Las particularidades en la adopción	153
Vecchiarelli	Carmen	Panelista	2	8:30 a 10:00	Sol D-E	Trabajemos para prevenir la obesidad	117
Vega	Fátima	Discutidora	2	10:30 a 12:00	Vistalba	APS	127
Vega	Fátima	Secretaria	30	14:45 a 16:15	Sala 6	La consulta del niño con discapacidad, primeras orientaciones	054
Vega Perugorria	José Miguel	Panelista	30	8:30 a 10:00	Sala 9	Patología quirúrgica: un trabajo en equipo	025
Vericat	Agustina	Panelista	29	8:30 a 12:30	Sol E	Signos de alarma en el crecimiento y en el desarrollo	004
Vericat	Agustina	Disertante	1	14:45 a 16:15	Luján	Comité Nacional de Crecimiento y Desarrollo	102
Verna	Rodolfo	Discutidor	2	10:30 a 12:00	Sala 9	Cuidados Paliativos / Enfermedades raras	134
Verna	Rodolfo	Coordinador	2	16:30 a 18:00	Sala 10	Consideraciones actuales frente al dolor	155
Vicentino	Ricardo	Disertante	1	14:45 a 17:30	Pedriel	PRONAP	104
Vila	Fernando	Discutidor	30	10:30 a 12:00	Agrelo	Neumonología	032
Vila	Fernando	Coordinador	30	14:45 a 16:15	Pedriel	Comité Nacional de Neumonología	053
Vila	Fernando	Panelista	30	16:30 a 18:00	Sol D-E	Cuando parece que no podemos controlar el asma	060
Vila	Fernando	Panelista	1	14:45 a 16:15	Los Cerros A-B-C	Neumonología en el consultorio	100
Villa de Villafañe	Andrés	Discutidor	1	10:30 a 12:00	Vistalba	Medicina Interna	081
Villa de Villafañe	Andrés	Panelista	1	14:45 a 16:15	Sol A-B-C	Toma de decisiones en medicina interna	098
Villa de Villafañe	Andrés	Disertante	1	16:30 a 17:30	Sala 10	Tratamiento de la bronquiolitis ¿Qué nos dice la evidencia?	115
Villafañe	Liliana L.	Coordinadora	29	8:30 a 12:30	Sol E	Signos de alarma en el crecimiento y en el desarrollo	004
Villafañe	Liliana L.	Presentadora	1	12:15 a 13:15	Sala 8	Tareas del pediatra en desarrollo infantil	095
Villafañe	Liliana L.	Coordinadora	1	14:45 a 16:15	Luján	Comité Nacional de Crecimiento y Desarrollo	102
Villarruel	Jorge	Secretario	30	8:30 a 10:00	Sala 9	Patología quirúrgica: un trabajo en equipo	025
Villasboas	Rosa Mabel	Panelista	2	16:30 a 18:00	Sol A-B-C	Manejo de la emergencia fuera del hospital	149



APELLIDO	NOMBRE	FUNCIÓN	DÍA	HORA	SALÓN	TÍTULO	SESIÓN
Villegas	Miguel Ángel	Secretario	1	14:45 a 16:15	Sala 9	El recién nacido pretérmino tardío. Más cuidados para los más grandes	108
Vivar	Bruno	Discutidor	2	10:30 a 12:00	Agrelo	Infectología	129
W							
Waelkens	Patricia	Discutidora	1	10:30 a 12:00	Vistalba	Medicina Interna	081
Wahren	Carlos	Panelista	30	16:30 a 18:00	Los Cerros A-B-C	Búsqueda de la evidencia para medicar el síntoma	061
Wahren	Carlos	Presentador	94	12:15 a 13:15	Los Cerros A-B-C	Mejorando la calidad de servicios: ¿simplemente una moda o una necesidad imperativa?	092
Wahren	Carlos	Discutidor	2	10:30 a 12:00	Luján	APS / Ecología	128
Wainsztein	Raquel	Disertante	29	8:30 a 12:30	Pedriel	Certificar y revalidar hoy, qué gano y qué pierdo si no lo hago	010
Waisman	Ingrid	Panelista	29	8:30 a 12:30	Sol C	6° Jornada Nacional de Prevención de lesiones "Lesiones causadas por el tránsito, una realidad prevenible"	002
Waisman	Ingrid	Panelista	29	8:30 a 12:30	Sol C	6° Jornada Nacional de Prevención de lesiones "Lesiones causadas por el tránsito, una realidad prevenible"	002
Waisman	Ingrid	Discutidora	1	10:30 a 12:00	Sala 9	Prevención de Lesiones	088
Waisman	Mónica	Discutidora	1	10:30 a 12:00	Sol D-E	Lactancia materna / Pediatría Social	079
Waisman	Mónica	Disertante	1	16:30 a 17:30	Sala 8	Lactancia materna. Bancos de leche humana	113
Wasserman	Juan Pablo	Disertante	29	8:30 a 12:30	Pedriel	Certificar y revalidar hoy, qué gano y qué pierdo si no lo hago	010
Wasserman	Juan Pablo	Panelista	29	14:00 a 18:00	Agrelo	Acreditación de residencias, realidad actual y desafíos futuros	017
Weidmann Cabrera	Andrea F.	Secretaria	29	8:30 a 12:30	Pedriel	Certificar y revalidar hoy, qué gano y qué pierdo si no lo hago	010
Y							
Yulitta	Horacio	Panelista	29	14:00 a 18:00	Agrelo	Acreditación de residencias, realidad actual y desafíos futuros	017
Yulitta	Horacio	Discutidor	30	10:30 a 12:00	Pedriel	Neurología / Educación Médica	033
Yulitta	Horacio	Presentador	1	16:30 a 17:30	Los Cerros A-B-C	Estándares globales en formación y práctica pediátrica: el enfoque del siglo XXI	112
Yunes Sánchez	María Verónica	Secretaria	29	8:30 a 12:30	Los Cerros A-B	6° Jornada Nacional de Salud escolar "Aprendamos cómo acompañar a las familias en Educación Sexual Integral"	005
Z							
Zabala	Rubén	Panelista	29	8:30 a 12:30	Sol C	6° Jornada Nacional de Prevención de lesiones "Lesiones causadas por el tránsito, una realidad prevenible"	002
Zagarese	Nora	Instructor	29	8:30 a 18:00	Vistalba	Curso Básico de Reanimación Cardiopulmonar Neonatal	007
Zakic	Adriana	Panelista	29	8:30 a 12:30	Sol A-B	Diagnóstico por imágenes. ¿Qué, cómo y cuándo?	001
Zárate	Alejandra	Discutidora	30	10:30 a 12:00	Pedriel	Neumonología	033
Zárate	Alejandra	Secretaria	30	14:45 a 16:15	Pedriel	Comité Nacional de Neumonología	053

ÍNDICE de AUTORES DE TRABAJOS LIBRES

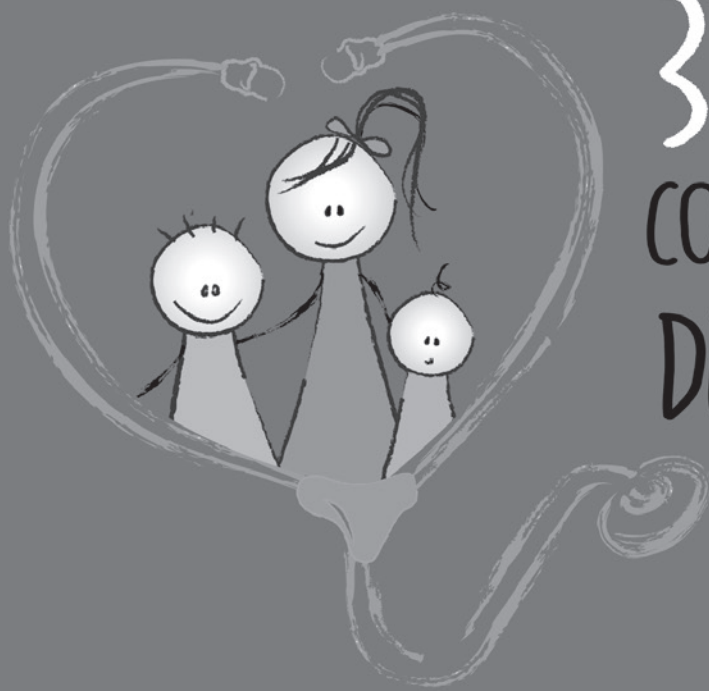

37°

CONGRESO ARGENTINO
DE PEDIATRIA

MENDOZA - ARGENTINA - 2015



Autor	N°	Modalidad / Ubicación	Sede	Día	Autor	N°	Modalidad / Ubicación	Sede	Día
A					AJZENSZTAT J.	729	RPD Luján/Monitor 5	Hotel Intercontinental	2
ABALONE A.	324	RPD Pedriel/Monitor 13	Hotel Intercontinental	2	ALÁIS E.	54	RPD Pedriel/Monitor 14	Hotel InterContinental	2
ABALONE A.	348	RPD Pedriel/Monitor 15	Hotel Intercontinental	30	ALARCÓN A.	831	RPD Pedriel/Monitor 15	Hotel Intercontinental	1
ABALOS M.	609	RPD Pedriel/Monitor 14	Hotel Intercontinental	1	ALBA CAERO L.	74	RPD Agrelo/Monitor 10	Hotel Intercontinental	2
ABALOS M.	624	POB Sala 10	Village Cines	1	ALBA CAERO L.	75	RPD Vistalba/Monitor 2	Hotel InterContinental	2
ABATE H.	100	POB Sala 7	Village Cines	2	ALBA L.	211	RPD Luján/Monitor 5	Hotel Intercontinental	30
ABATE H.	140	POB Sol A-B-C	Hotel Intercontinental	30	ALBANESE A.	727	RPD Luján/Monitor 5	Hotel Intercontinental	2
ABATE H.	774	POB Sala 10	Village Cines	1	ALBAR DÍAZ D.	29	POB Sol A-B-C	Hotel InterContinental	1
ABATE H.	865	RPD Pedriel/Monitor 14	Hotel InterContinental	2	ALBERTONI				
ABBATE S.	739	RPD Pedriel/Monitor 13	Hotel Intercontinental	2	BORGHESE MH.	454	POB Sala 9	Village Cines	30
ABEIJÓN G.	771	POB Los Cerros A-B-C	Hotel Intercontinental	30	ALBIOL P.	44	RPD Agrelo/Monitor 12	Hotel Intercontinental	1
ABRAMOVICH N.	263	RPD Vistalba/Monitor 4	Hotel Intercontinental	2	ALBORNOZ V.	609	RPD Pedriel/Monitor 14	Hotel Intercontinental	1
ABRAMOVICH N.	43	POB Sol A-B-C	Hotel Intercontinental	2	ALCADE A.	407	RPD Agrelo/Monitor 10	Hotel Intercontinental	1
ABRAMOVICH N.	471	RPD Luján/Monitor 5	Hotel Intercontinental	1	ALCAINO				
ABRAMOVICH N.	478	RPD Agrelo/Monitor 10	Hotel Intercontinental	1	ECHAVARRÍA F.	624	POB Sala 10	Village Cines	1
ABRAMOVICH N.	819	RPD Pedriel/Monitor 16	Hotel Intercontinental	2	ALCALDE A.	338	POB Sala 10	Village Cines	2
ABUDARA M.	379	RPD Vistalba/Monitor 4	Hotel Intercontinental	30	ALCONADA				
ABUDARA M.	383	RPD Pedriel/Monitor 15	Hotel Intercontinental	30	MAGLIANO J.	224	RPD Pedriel/Monitor 13	Hotel Intercontinental	1
ACEBAL M.	519	RPD Agrelo/Monitor 10	Hotel Intercontinental	30	ALCONCHER L.	267	POB Sala 9	Village Cines	30
ACERENZA M.	27	POB Sol A-B-C	Hotel Intercontinental	30	ALCONCHER L.	280	RPD Pedriel/Monitor 13	Hotel Intercontinental	1
ACERENZA M.	381	RPD Pedriel/Monitor 13	Hotel Intercontinental	30	ALCONCHER L.	620	POB Sala 9	Village Cines	30
ACERENZA M.	743	POB Sol D-E	Hotel Intercontinental	2	ALDA E.	157	POB Sala 10	Village Cines	30
ACEVEDO C.	431	RPD Vistalba/Monitor 1	Hotel Intercontinental	1	ALEGRE P.	853	RPD Luján/Monitor 6	Hotel Intercontinental	30
ACHA E.	349	POB Sala 7	Village Cines	2	ALEGRE P.	862	RPD Luján/Monitor 6	Hotel Intercontinental	30
ACHAVAL A.	588	RPD Agrelo/Monitor 11	Hotel Intercontinental	2	ALELEH N.	227	RPD Agrelo/Monitor 11	Hotel InterContinental	1
ACOSTA L.	841	POB Sala 7	Village Cines	1	ALEMANDI A.	388	RPD Pedriel/Monitor 13	Hotel Intercontinental	30
ACOSTA M.	567	RPD Agrelo/Monitor 10	Hotel Intercontinental	30	ALETTI A.	100	POB Sala 7	Village Cines	2
ACUÑA M.	34	RPD Vistalba/Monitor 4	Hotel InterContinental	1	ALETTI S.	323	POB Sala 6	Village Cines	30
ACUÑA M.	63	POB Sala 6	Village Cines	2	ALETTI S.	583	POB Sala 6	Village Cines	30
ADAMEC D.	891	POB Sol D-E	Hotel Intercontinental	30	ALFANO M.	282	RPD Pedriel/Monitor 14	Hotel Intercontinental	30
ADAMEC S.	892	POB Sala 9	Village Cines	2	ALFIERO G.	626	RPD Luján/Monitor 6	Hotel Intercontinental	1
AELLO G.	196	POB Sala 6	Village Cines	30	ALGIERI S.	218	RPD Pedriel/Monitor 16	Hotel InterContinental	1
AFAZANI A.	867	RPD Agrelo/Monitor 12	Hotel Intercontinental	1	ALIMUSI M.	227	RPD Agrelo/Monitor 11	Hotel InterContinental	1
AGOSTI M.	140	POB Sol A-B-C	Hotel Intercontinental	30	ALIMUSI M.	585	RPD Vistalba/Monitor 2	Hotel InterContinental	2
AGRESTA M.	124	POB Sol D-E	Hotel Intercontinental	30	ALLEN A F.	150	RPD Pedriel/Monitor 14	Hotel InterContinental	2
AGRESTA M.	126	POB Sol D-E	Hotel Intercontinental	30	ALLIGNANI G.	451	RPD Luján/Monitor 8	Hotel Intercontinental	1
AGRIMBAU J.	896	RPD Luján/Monitor 6	Hotel Intercontinental	30	ALLIGNANI M.	204	RPD Vistalba/Monitor 4	Hotel Intercontinental	2
AGUADO A.	851	RPD Agrelo/Monitor 11	Hotel Intercontinental	2	ALMALUEZ T.	633	RPD Agrelo/Monitor 10	Hotel Intercontinental	30
AGUAYO P.	68	RPD Luján/Monitor 8	Hotel Intercontinental	30	ALMEIDA				
AGÜERO L.	588	RPD Agrelo/Monitor 11	Hotel Intercontinental	2	ESPARZA J.	852	RPD Pedriel/Monitor 13	Hotel Intercontinental	1
AGÜERO L.	689	RPD Vistalba/Monitor 1	Hotel Intercontinental	2	ALMEIDA M.	607	RPD Pedriel/Monitor 14	Hotel Intercontinental	1
AGUILAR A.	601	RPD Agrelo/Monitor 9	Hotel Intercontinental	1	ALMIRON S.	161	RPD Vistalba/Monitor 3	Hotel Intercontinental	2
AGUILAR					ALONSO G.	181	RPD Vistalba/Monitor 4	Hotel Intercontinental	2
FIXMAN M.	683	RPD Luján/Monitor 6	Hotel Intercontinental	1	ALONSO G.	288	RPD Luján/Monitor 8	Hotel Intercontinental	2
AGUILAR L.	740	POB Sala 7	Village Cines	1	ALONSO G.	639	RPD Vistalba/Monitor 1	Hotel Intercontinental	2
AGUIRRE A.	802	RPD Pedriel/Monitor 16	Hotel Intercontinental	2	ALONSO M.	844	RPD Pedriel/Monitor 13	Hotel Intercontinental	1
AGUIRRE C.	428	RPD Vistalba/Monitor 1	Hotel Intercontinental	1	ALONSO M.	857	RPD Vistalba/Monitor 1	Hotel Intercontinental	1
AGUIRRE E.	762	RPD Pedriel/Monitor 16	Hotel Intercontinental	2	ALONSO S.	247	RPD Vistalba/Monitor 4	Hotel InterContinental	1
AGUIRRE					ALTAMIRANO D.	214	RPD Vistalba/Monitor 1	Hotel Intercontinental	30
HAYES F.	482	RPD Luján/Monitor 6	Hotel Intercontinental	30	ALTAMIRANO D.	229	RPD Luján/Monitor 6	Hotel Intercontinental	30
AGUIRRE J.	186	RPD Vistalba/Monitor 4	Hotel Intercontinental	2	ALTAMIRANO R.	439	RPD Pedriel/Monitor 14	Hotel Intercontinental	30
AGUIRRE L.	36	RPD Pedriel/Monitor 15	Hotel InterContinental	2	ALTAMIRANO Z.	25	POB Sala 6	Village Cines	1
AGUIRRE M.	780	RPD Luján/Monitor 5	Hotel Intercontinental	2	ALTICHEH J.	441	POB Sol A-B-C	Hotel Intercontinental	30
AGUIRRE P.	85	RPD Agrelo/Monitor 12	Hotel InterContinental	2	ALVARADO M.	376	POB Sala 8	Village Cines	30
AGUIRREZABALA G.	638	POB Sol D-E	Hotel Intercontinental	30	ALVAREZ A.	9	POB Sala 10	Village Cines	30
AGUSTINHO A.	246	RPD Luján/Monitor 6	Hotel InterContinental	2	ALVAREZ D.	141	POB Sala 8	Village Cines	2
AISEMBERG N.	118	RPD Vistalba/Monitor 2	Hotel Intercontinental	1	ALVAREZ				
AJLER G.	49	RPD Pedriel/Monitor 15	Hotel InterContinental	2	GARDIOL A.	204	RPD Vistalba/Monitor 4	Hotel Intercontinental	2
AJZENSZTAT J.	462	RPD Agrelo/Monitor 10	Hotel Intercontinental	1	ALVAREZ L.	144	POB Los Cerros A-B-C	Hotel Intercontinental	1
					ALVAREZ L.	145	POB Sala 8	Village Cines	1

POB: Presentaciones Orales Breves

RPD: Recorrida póster digital

Presentación de trabajos: 10:30 a 12:00 horas



Autor	N°	Modalidad / Ubicación	Sede	Día	Autor	N°	Modalidad / Ubicación	Sede	Día
ALVAREZ M.	371	RPD Pedriel/Monitor 13	Hotel Intercontinental	30	ARAOZ OLIVOS R.	520	POB Sala 9	Village Cines	1
ALVAREZ M.	436	RPD Pedriel/Monitor 16	Hotel InterContinental	1	ARAOZ OLIVOS R.	688	RPD Pedriel/Monitor 15	Hotel Intercontinental	1
ALVAREZ M.	503	RPD Pedriel/Monitor 14	Hotel Intercontinental	30	ARAOZ OLIVOS R.	851	RPD Agrelo/Monitor 11	Hotel Intercontinental	2
ALVAREZ M.	524	POB Sala 9	Village Cines	1	ARBESÚ G.	257	POB Sala 7	Village Cines	30
ALVAREZ M.	554	RPD Agrelo/Monitor 9	Hotel Intercontinental	1	ARBESÚ G.	327	POB Sala 7	Village Cines	30
ALVAREZ M.	554	RPD Agrelo/Monitor 9	Hotel Intercontinental	1	ARBESÚ G.	630	POB Sala 7	Village Cines	30
ALVAREZ M.	649	RPD Luján/Monitor 8	Hotel Intercontinental	30	ARBIA J.	548	RPD Agrelo/Monitor 11	Hotel Intercontinental	2
ALVAREZ M.	68	RPD Luján/Monitor 8	Hotel Intercontinental	30	ARBIA J.I.	417	RPD Vistalba/Monitor 3	Hotel Intercontinental	2
ÁLVAREZ PONTE S.	792	RPD Luján/Monitor 5	Hotel Intercontinental	2	ARCE L.	196	POB Sala 6	Village Cines	30
ALVAREZ SOLLAZI C.	754	RPD Luján/Monitor 8	Hotel Intercontinental	1	ARCUCCI M.	824	POB Sala 9	Village Cines	2
ALVES R.	180	RPD Luján/Monitor 5	Hotel Intercontinental	30	ARDANZA I.	30	RPD Agrelo/Monitor 12	Hotel InterContinental	2
ALZAMENDI R.	163	POB Sol A-B-C	Hotel Intercontinental	2	ARENAL M.	567	RPD Agrelo/Monitor 10	Hotel Intercontinental	30
ALZUGARAY M.	239	RPD Vistalba/Monitor 2	Hotel Intercontinental	1	ARESCA L.	169	RPD Pedriel/Monitor 15	Hotel InterContinental	2
ALZUGARAY M.	605	RPD Vistalba/Monitor 2	Hotel Intercontinental	1	ARESCA L.	680	RPD Agrelo/Monitor 12	Hotel Intercontinental	1
AMADI M.	657	RPD Vistalba/Monitor 3	Hotel Intercontinental	30	ARESCA M.	484	RPD Vistalba/Monitor 3	Hotel Intercontinental	2
AMARAL D.	888	RPD Luján/Monitor 6	Hotel Intercontinental	1	AREVALO R.	658	RPD Vistalba/Monitor 1	Hotel Intercontinental	2
AMAYA M.	709	RPD Vistalba/Monitor 1	Hotel Intercontinental	2	AREVALO T.	270	RPD Pedriel/Monitor 13	Hotel Intercontinental	2
AMERUSO Y.	101	RPD Agrelo/Monitor 11	Hotel Intercontinental	30	ARGAÑARAZ B.	443	RPD Luján/Monitor 8	Hotel Intercontinental	1
AMEZTOY T.	329	RPD Vistalba/Monitor 1	Hotel Intercontinental	30	ARGAÑARAZ B.	588	RPD Agrelo/Monitor 11	Hotel Intercontinental	2
AMIGO G.	170	POB Sala 9	Village Cines	30	ARGAÑARAZ B.	689	RPD Vistalba/Monitor 1	Hotel Intercontinental	2
AMIGO G.	362	RPD Vistalba/Monitor 3	Hotel Intercontinental	1	ARGERICH S.	133	POB Sol A-B-C	Hotel Intercontinental	30
AMIL M.	687	POB Sala 9	Village Cines	1	ARGERICH S.	650	POB Los Cerros A-B-C	Hotel Intercontinental	1
AMILIVIA Y.	696	RPD Vistalba/Monitor 2	Hotel InterContinental	2	ARGÉS L.	692	POB Sol D-E	Hotel Intercontinental	1
AMOREO O.	200	POB Sala 9	Village Cines	30	ARGÉS L.	695	POB Sol D-E	Hotel Intercontinental	1
AMOREO O.	464	POB Sala 9	Village Cines	30	ARGIRÓ M.	536	POB Sol D-E	Hotel Intercontinental	2
AMORETTI M.	836	RPD Agrelo/Monitor 9	Hotel Intercontinental	2	ARGIRÓ M.	805	RPD Agrelo/Monitor 11	Hotel InterContinental	1
AMORETTI N.	123	RPD Vistalba/Monitor 2	Hotel Intercontinental	1	ARGUELLO S.	456	RPD Agrelo/Monitor 10	Hotel Intercontinental	2
ANDERSEN A.	507	POB Sol D-E	Hotel Intercontinental	30	ARGUELLO S.	745	RPD Agrelo/Monitor 11	Hotel InterContinental	1
ANDIAZABAL C.	512	RPD Agrelo/Monitor 12	Hotel InterContinental	2	ARGUELLO S.	849	RPD Agrelo/Monitor 10	Hotel Intercontinental	2
ANDREA L.	585	RPD Vistalba/Monitor 2	Hotel InterContinental	2	ARIAS A.	717	RPD Luján/Monitor 6	Hotel Intercontinental	1
ANDRES A.	477	RPD Luján/Monitor 5	Hotel Intercontinental	1	ARIAS S.	158	POB Sala 6	Village Cines	2
ANGELA G.	176	POB Sala 10	Village Cines	1	ARIAS S.	318	POB Sala 10	Village Cines	30
ANGELETTI L.	628	RPD Luján/Monitor 5	Hotel Intercontinental	1	ARIAS S.	331	POB Sala 8	Village Cines	1
ANTEZANA D.	323	POB Sala 6	Village Cines	30	ARIAS S.	544	POB Sala 8	Village Cines	1
ANTEZANA D.	583	POB Sala 6	Village Cines	30	ARIAS S.	662	POB Los Cerros A-B-C	Hotel Intercontinental	30
ANTINORI M.	33	POB Los Cerros A-B-C	Hotel Intercontinental	30	ARIAS S.	837	RPD Luján/Monitor 6	Hotel Intercontinental	30
ANTON K.	771	POB Los Cerros A-B-C	Hotel Intercontinental	30	ARIAS V.	12	RPD Agrelo/Monitor 10	Hotel Intercontinental	30
ANTONELLI L.	346	RPD Agrelo/Monitor 9	Hotel Intercontinental	30	ARIAS V.	13	RPD Agrelo/Monitor 10	Hotel Intercontinental	30
APARICIO G.	740	POB Sala 7	Village Cines	1	ARIGANELLO G.	503	RPD Pedriel/Monitor 14	Hotel Intercontinental	30
APAZ M.	100	POB Sala 7	Village Cines	2	ARIGANELLO G.	524	POB Sala 9	Village Cines	1
APEZTEGUÍA M.	219	POB Sala 7	Village Cines	1	ARIGANELLO G.	554	RPD Agrelo/Monitor 9	Hotel Intercontinental	1
APKARIAN M.	639	RPD Vistalba/Monitor 1	Hotel Intercontinental	2	ARIOVICH A.	824	POB Sala 9	Village Cines	2
APKARIAN M.	711	RPD Agrelo/Monitor 11	Hotel InterContinental	1	ARMANDO G.	158	POB Sala 6	Village Cines	2
APPENDINO I.	880	RPD Agrelo/Monitor 9	Hotel Intercontinental	2	ARMANDO G.	222	POB Sala 8	Village Cines	1
APREA G.	637	RPD Pedriel/Monitor 16	Hotel InterContinental	1	ARMANDO G.	544	POB Sala 8	Village Cines	1
APREA G.	642	RPD Luján/Monitor 8	Hotel Intercontinental	30	ARMANDO G.	698	POB Sala 10	Village Cines	1
APREA G.	747	RPD Vistalba/Monitor 3	Hotel Intercontinental	30	ARMANDO G.	837	RPD Luján/Monitor 6	Hotel Intercontinental	30
APREA V.	484	RPD Vistalba/Monitor 3	Hotel Intercontinental	2	ARMANDO P.	459	POB Sala 10	Village Cines	2
AQUINO A.	259	POB Sala 6	Village Cines	2	AROCA R.	278	POB Sala 10	Village Cines	30
AQUINO A.	262	POB Sala 6	Village Cines	2	ARREDONDO C.	45	POB Sol A-B-C	Hotel Intercontinental	2
AQUINO M.	683	RPD Luján/Monitor 6	Hotel Intercontinental	1	ARREGUI C.	638	POB Sol D-E	Hotel Intercontinental	30
ARACAMA G.	853	RPD Luján/Monitor 6	Hotel Intercontinental	30	ARRI M.	30	RPD Agrelo/Monitor 12	Hotel InterContinental	2
ARACAMA G.	862	RPD Luján/Monitor 6	Hotel Intercontinental	30	ARROSPIDE N.	5	RPD Vistalba/Monitor 3	Hotel Intercontinental	2
ARACENA LOPEZ R.	218	RPD Pedriel/Monitor 16	Hotel InterContinental	1	ARROYO E.	203	POB Sala 8	Village Cines	30
ARAGONE S.	893	POB Sala 6	Village Cines	2	ARSENI D.	169	RPD Pedriel/Monitor 15	Hotel InterContinental	2
ARAMAYO L.	58	RPD Vistalba/Monitor 3	Hotel Intercontinental	2	ARTURI A.	789	RPD Pedriel/Monitor 16	Hotel Intercontinental	30
ARANA M.	884	RPD Luján/Monitor 6	Hotel Intercontinental	1	ARZAMENDIA A.	238	RPD Agrelo/Monitor 11	Hotel Intercontinental	30
ARANCIBIA P.	659	RPD Vistalba/Monitor 3	Hotel Intercontinental	1	ARZAMENDIA A.	305	RPD Agrelo/Monitor 10	Hotel Intercontinental	2
ARANDA VAZQUEZ J.	173	POB Sala 7	Village Cines	1	ARZAMENDIA A.	592	RPD Pedriel/Monitor 16	Hotel Intercontinental	30
ARANO I.	558	RPD Luján/Monitor 6	Hotel InterContinental	2	ARZOZ V.	111	POB Sol D-E	Hotel Intercontinental	1

POB: Presentaciones Orales Breves

RPD: Recorrida póster digital

Presentación de trabajos: 10:30 a 12:00 horas



Autor	N°	Modalidad / Ubicación	Sede	Día	Autor	N°	Modalidad / Ubicación	Sede	Día
ASPRES N.	191	RPD Vistalba/Monitor 2	Hotel Intercontinental	30	BALBOA R.	7	POB Sol A-B-C	Hotel InterContinental	1
ASPRES N.	205	POB Sala 6	Village Cines	30	BALCAZAR V.	74	RPD Agrelo/Monitor 10	Hotel Intercontinental	2
ASPRES N.	451	RPD Luján/Monitor 8	Hotel Intercontinental	1	BALCAZAR V.	75	RPD Vistalba/Monitor 2	Hotel InterContinental	2
ASPRES N.	98	POB Sala 6	Village Cines	30	BALDASARRE D.	282	RPD Pedriel/Monitor 14	Hotel Intercontinental	30
ASTBURY M.	388	RPD Pedriel/Monitor 13	Hotel Intercontinental	30	BALDASSARRE L.	303	RPD Luján/Monitor 8	Hotel Intercontinental	2
ASTBURY M.	444	POB Sol A-B-C	Hotel Intercontinental	2	BALDASSARRE L.	596	POB Sol A-B-C	Hotel InterContinental	1
ASTE C.	854	POB Sala 9	Village Cines	2	BALDUZZI M.	613	RPD Luján/Monitor 6	Hotel Intercontinental	1
ASTENGO M.	707	RPD Vistalba/Monitor 1	Hotel Intercontinental	2	BALDUZZI M.	653	RPD Vistalba/Monitor 3	Hotel Intercontinental	1
ATACH R.	879	RPD Agrelo/Monitor 9	Hotel Intercontinental	2	BALLARINO D.	215	RPD Agrelo/Monitor 12	Hotel InterContinental	2
ATACH R.	880	RPD Agrelo/Monitor 9	Hotel Intercontinental	2	BALLARINO D.	233	POB Sala 6	Village Cines	30
ATACH R.	884	RPD Luján/Monitor 6	Hotel Intercontinental	1	BALLERING G.	441	POB Sol A-B-C	Hotel Intercontinental	30
ATACH R.	887	RPD Agrelo/Monitor 9	Hotel Intercontinental	2	BALLESTA D.	379	RPD Vistalba/Monitor 4	Hotel Intercontinental	30
ATACH R.	888	RPD Luján/Monitor 6	Hotel Intercontinental	1	BALLESTAS S.	147	POB Sol D-E	Hotel Intercontinental	30
ATCHABAHIAN P.	390	POB Sala 10	Village Cines	30	BALTAR M.	36	RPD Pedriel/Monitor 15	Hotel InterContinental	2
ATTALA S.	286	RPD Luján/Monitor 8	Hotel Intercontinental	1	BALTAR M.	42	RPD Vistalba/Monitor 3	Hotel Intercontinental	30
ATTALA S.	683	RPD Luján/Monitor 6	Hotel Intercontinental	1	BANDE A.	263	RPD Vistalba/Monitor 4	Hotel Intercontinental	2
AUPY A.	499	RPD Agrelo/Monitor 9	Hotel Intercontinental	1	BAÑOS S.	238	RPD Agrelo/Monitor 11	Hotel Intercontinental	30
AUSARRALDE A.	728	POB Sol A-B-C	Hotel InterContinental	1	BAÑOS S.	592	RPD Pedriel/Monitor 16	Hotel Intercontinental	30
AUSILIO G.	54	RPD Pedriel/Monitor 14	Hotel InterContinental	2	BARATTA M.	801	RPD Pedriel/Monitor 14	Hotel Intercontinental	30
AVALOS M.	533	POB Sala 9	Village Cines	2	BARBAGALLO M.	49	RPD Pedriel/Monitor 15	Hotel InterContinental	2
AVALOS N.	548	RPD Agrelo/Monitor 11	Hotel Intercontinental	2	BARBAGALLO M.	494	RPD Vistalba/Monitor 1	Hotel Intercontinental	2
AVILA M.	771	POB Los Cerros A-B-C	Hotel Intercontinental	30	BARBAGALLO M.	563	POB Sala 8	Village Cines	2
AVILA VAZQUEZ M.	676	RPD Agrelo/Monitor 12	Hotel Intercontinental	1	BARBARIOL S.	765	RPD Pedriel/Monitor 15	Hotel Intercontinental	30
AVILE R.	297	RPD Vistalba/Monitor 2	Hotel InterContinental	2	BARBERO S.	463	RPD Agrelo/Monitor 10	Hotel Intercontinental	1
AYALA A.	503	RPD Pedriel/Monitor 14	Hotel Intercontinental	30	BARBOZA A.	564	RPD Luján/Monitor 6	Hotel Intercontinental	30
AYALA A.	524	POB Sala 9	Village Cines	1	BARBOZA J.	365	RPD Vistalba/Monitor 1	Hotel Intercontinental	30
AYALA A.	554	RPD Agrelo/Monitor 9	Hotel Intercontinental	1	BARBOZA M.	470	RPD Agrelo/Monitor 12	Hotel Intercontinental	30
AYALA M.	68	RPD Luján/Monitor 8	Hotel Intercontinental	30	BARCELLANDI P.	15	RPD Luján/Monitor 6	Hotel InterContinental	2
AYBAR LOBO P.	457	RPD Vistalba/Monitor 3	Hotel Intercontinental	30	BARGO M.	726	RPD Luján/Monitor 7	Hotel Intercontinental	30
AYBAR LOBO P.	54	RPD Pedriel/Monitor 14	Hotel InterContinental	2	BARRAK V.	553	POB Sol A-B-C	Hotel InterContinental	1
AYUSO M.	215	RPD Agrelo/Monitor 12	Hotel InterContinental	2	BARRAGAN V.	340	POB Sala 6	Village Cines	30
AYUSO M.	233	POB Sala 6	Village Cines	30	BARRAGAN V.	391	RPD Vistalba/Monitor 3	Hotel Intercontinental	30
AZQUETA V.	178	POB Sala 9	Village Cines	1	BARRAGAN V.	535	RPD Pedriel/Monitor 15	Hotel Intercontinental	1
AZQUETA V.	300	POB Sala 9	Village Cines	1	BARRAGAN V.	681	POB Sol D-E	Hotel Intercontinental	2
AZQUETA V.	36	RPD Pedriel/Monitor 15	Hotel InterContinental	2	BARRAZA FLORES C.	194	POB Sala 10	Village Cines	30
AZQUETA V.	465	POB Sala 9	Village Cines	1	BARRAZA S.	413	RPD Pedriel/Monitor 15	Hotel Intercontinental	1
AZQUETA V.	782	RPD Agrelo/Monitor 11	Hotel Intercontinental	2	BARREIRO C.	174	POB Sala 6	Village Cines	1
					BARREIRO C.	175	POB Sala 6	Village Cines	1
					BARREIRO C.	198	RPD Pedriel/Monitor 13	Hotel Intercontinental	2
					BARRERE				
					QUIROGA M.	374	RPD Vistalba/Monitor 2	Hotel Intercontinental	30
					BARRETO A.	500	RPD Vistalba/Monitor 4	Hotel InterContinental	1
					BARRETO A.	587	RPD Pedriel/Monitor 14	Hotel Intercontinental	1
					BARRETO C.	530	POB Sol D-E	Hotel Intercontinental	2
					BARRETO H.	461	RPD Luján/Monitor 5	Hotel Intercontinental	1
					BARRETO H.	477	RPD Luján/Monitor 5	Hotel Intercontinental	1
					BARRETO R.	466	RPD Vistalba/Monitor 4	Hotel Intercontinental	30
					BARRETO R.	498	RPD Agrelo/Monitor 9	Hotel Intercontinental	1
					BARRIA S.	812	RPD Pedriel/Monitor 14	Hotel Intercontinental	30
					BARRIENTOS R.	538	RPD Agrelo/Monitor 9	Hotel Intercontinental	1
					BARRIONUEVO M.	468	RPD Luján/Monitor 5	Hotel Intercontinental	1
					BARRIONUEVO T.	189	POB Sol A-B-C	Hotel Intercontinental	30
					BARRIONUEVO T.	283	RPD Luján/Monitor 7	Hotel Intercontinental	1
					BARROS L.	576	RPD Pedriel/Monitor 14	Hotel Intercontinental	1
					BARROS				
					URIBURU N.	518	RPD Agrelo/Monitor 10	Hotel Intercontinental	1
					BASILE C.	716	RPD Vistalba/Monitor 2	Hotel InterContinental	2
					BASÍLICO H.	785	POB Sol A-B-C	Hotel InterContinental	1
					BASSANI J.	607	RPD Pedriel/Monitor 14	Hotel Intercontinental	1
					BASSO M.	844	RPD Pedriel/Monitor 13	Hotel Intercontinental	1

B

BACCIEDONI V.	195	RPD Agrelo/Monitor 11	Hotel InterContinental	1
BACCIEDONI V.	201	RPD Luján/Monitor 7	Hotel Intercontinental	2
BACHIEDONI B.	674	POB Sala 10	Village Cines	2
BACIGALUPO G.	879	RPD Agrelo/Monitor 9	Hotel Intercontinental	2
BACIGALUPO G.	880	RPD Agrelo/Monitor 9	Hotel Intercontinental	2
BACIGALUPO G.	884	RPD Luján/Monitor 6	Hotel Intercontinental	1
BACIGALUPO G.	887	RPD Agrelo/Monitor 9	Hotel Intercontinental	2
BACIGALUPO G.	888	RPD Luján/Monitor 6	Hotel Intercontinental	1
BADRA M.	171	RPD Vistalba/Monitor 4	Hotel Intercontinental	2
BAETTI S.	142	POB Sala 7	Village Cines	2
BAICH A.	301	POB Los Cerros A-B-C	Hotel Intercontinental	1
BAIL N.	54	RPD Pedriel/Monitor 14	Hotel InterContinental	2
BAILLIEAU F.	349	POB Sala 7	Village Cines	2
BAITAJ M.	511	RPD Agrelo/Monitor 9	Hotel Intercontinental	1
BAKIR J.	112	POB Sala 8	Village Cines	1
BAKIR J.	113	POB Sala 8	Village Cines	1
BAKIR J.	140	POB Sol A-B-C	Hotel Intercontinental	30
BAKIR J.	212	POB Sala 8	Village Cines	1
BAKIR J.	774	POB Sala 10	Village Cines	1
BAKIR J.	83	POB Sala 10	Village Cines	1
BALANZAT A.	376	POB Sala 8	Village Cines	30

POB: Presentaciones Orales Breves

RPD: Recorrida póster digital

Presentación de trabajos: 10:30 a 12:00 horas



Autor	N°	Modalidad / Ubicación	Sede	Día
BASTONS S.	69	POB Sala 7	Village Cines	2
BASTONS S.	740	POB Sala 7	Village Cines	1
BATISTA SEGURA D.T.	528	RPD Agrelo/Monitor 12	Hotel Intercontinental	30
BATTAGLIOTTI C.	100	POB Sala 7	Village Cines	2
BATTAGLIOTTI C.	315	RPD Agrelo/Monitor 9	Hotel Intercontinental	30
BATTAGLIOTTI C.	51	POB Sol D-E	Hotel Intercontinental	30
BATTISTA G.	216	RPD Vistalba/Monitor 4	Hotel Intercontinental	2
BATTISTA M.	607	RPD Pedriel/Monitor 14	Hotel Intercontinental	1
BATTISTELLA G.	512	RPD Agrelo/Monitor 12	Hotel Intercontinental	2
BATTOLLA J.	648	RPD Pedriel/Monitor 16	Hotel Intercontinental	2
BATTOLLA J.	656	RPD Pedriel/Monitor 16	Hotel Intercontinental	2
BATTOLLA J.	675	RPD Pedriel/Monitor 16	Hotel Intercontinental	2
BATTOLLA J.	705	RPD Agrelo/Monitor 11	Hotel Intercontinental	2
BATTOLLA J.	788	RPD Pedriel/Monitor 16	Hotel Intercontinental	2
BATTOLLA J.	855	RPD Pedriel/Monitor 15	Hotel Intercontinental	30
BAUER V.	518	RPD Agrelo/Monitor 10	Hotel Intercontinental	1
BAUER V.	539	RPD Vistalba/Monitor 3	Hotel Intercontinental	1
BAUER V.	613	RPD Luján/Monitor 6	Hotel Intercontinental	1
BAUER V.	653	RPD Vistalba/Monitor 3	Hotel Intercontinental	1
BAVIERA A.	522	RPD Agrelo/Monitor 10	Hotel Intercontinental	1
BAYLE C.	611	POB Los Cerros A-B-C	Hotel Intercontinental	30
BAZAN V.	213	POB Sala 10	Village Cines	1
BAZANO E.	181	RPD Vistalba/Monitor 4	Hotel Intercontinental	2
BAZANO E.	288	RPD Luján/Monitor 8	Hotel Intercontinental	2
BAZANO E.	639	RPD Vistalba/Monitor 1	Hotel Intercontinental	2
BEAUDOIN M.	303	RPD Luján/Monitor 8	Hotel Intercontinental	2
BEAUDOIN M.	462	RPD Agrelo/Monitor 10	Hotel Intercontinental	1
BEAUDOIN M.	596	POB Sol A-B-C	Hotel Intercontinental	1
BEAUDOIN M.	729	RPD Luján/Monitor 5	Hotel Intercontinental	2
BEAZLEY M.	727	RPD Luján/Monitor 5	Hotel Intercontinental	2
BECCHIO J.	454	POB Sala 9	Village Cines	30
BECERRA A.	476	RPD Luján/Monitor 6	Hotel Intercontinental	30
BECERRA A.	790	RPD Pedriel/Monitor 14	Hotel Intercontinental	30
BELEN F.	68	RPD Luján/Monitor 8	Hotel Intercontinental	30
BELFER G.	377	RPD Pedriel/Monitor 13	Hotel Intercontinental	30
BELLAIORE D.	555	RPD Vistalba/Monitor 3	Hotel Intercontinental	1
BELLO A.	512	RPD Agrelo/Monitor 12	Hotel Intercontinental	2
BELLOFATTO L.	758	POB Los Cerros A-B-C	Hotel Intercontinental	2
BELLOMO J.	27	POB Sol A-B-C	Hotel Intercontinental	30
BELTRAMINO J.	276	POB Sala 8	Village Cines	30
BENARDON M.	292	POB Sala 9	Village Cines	30
BENEDETTI L.	860	POB Los Cerros A-B-C	Hotel Intercontinental	30
BENEGAS L.	165	RPD Pedriel/Monitor 14	Hotel Intercontinental	1
BENITEZ A.	191	RPD Vistalba/Monitor 2	Hotel Intercontinental	30
BENITEZ A.	205	POB Sala 6	Village Cines	30
BENITEZ CAAMAÑO M.	247	RPD Vistalba/Monitor 4	Hotel Intercontinental	1
BERARDO M.	414	RPD Agrelo/Monitor 12	Hotel Intercontinental	30
BERDAVID S.	697	POB Sala 9	Village Cines	2
BERENSTEIN P.	35	RPD Agrelo/Monitor 12	Hotel Intercontinental	2
BERGIA S.	150	RPD Pedriel/Monitor 14	Hotel Intercontinental	2
BERGUES M.	247	RPD Vistalba/Monitor 4	Hotel Intercontinental	1
BERISVIL L.	245	POB Sala 10	Village Cines	1
BERMEJO N.	531	RPD Agrelo/Monitor 12	Hotel Intercontinental	2
BERMEJO N.	679	RPD Pedriel/Monitor 16	Hotel Intercontinental	30
BERNAL L.	205	POB Sala 6	Village Cines	30
BERNAN M.	371	RPD Pedriel/Monitor 13	Hotel Intercontinental	30
BERNARDEZ L.	211	RPD Luján/Monitor 5	Hotel Intercontinental	30
BERNARDEZ L.	275	RPD Luján/Monitor 7	Hotel Intercontinental	2
BERNER E.	172	RPD Vistalba/Monitor 2	Hotel Intercontinental	30

Autor	N°	Modalidad / Ubicación	Sede	Día
BERNER E.	392	RPD Vistalba/Monitor 2	Hotel Intercontinental	30
BERNER E.	816	RPD Luján/Monitor 7	Hotel Intercontinental	30
BERNER E.	817	RPD Luján/Monitor 7	Hotel Intercontinental	30
BERTANI C.	56	RPD Vistalba/Monitor 1	Hotel Intercontinental	30
BERTONE A.	312	RPD Pedriel/Monitor 15	Hotel Intercontinental	30
BESSONE C.	395	RPD Pedriel/Monitor 13	Hotel Intercontinental	30
BIALORUS L.	83	POB Sala 10	Village Cines	1
BIANCHI Y.	436	RPD Pedriel/Monitor 16	Hotel Intercontinental	1
BIANCHI Y.	740	POB Sala 7	Village Cines	1
BIANCO F.	221	RPD Vistalba/Monitor 4	Hotel Intercontinental	1
BIANCO N.	491	POB Sol D-E	Hotel Intercontinental	2
BICHARA M.	773	RPD Pedriel/Monitor 16	Hotel Intercontinental	30
BICKHAM D.	130	POB Sol A-B-C	Hotel Intercontinental	30
BICKHAM D.	264	RPD Vistalba/Monitor 2	Hotel Intercontinental	2
BICKHAM D.	615	RPD Vistalba/Monitor 4	Hotel Intercontinental	1
BIDONDO M.	174	POB Sala 6	Village Cines	1
BIDONDO M.	175	POB Sala 6	Village Cines	1
BIDONDO M.	198	RPD Pedriel/Monitor 13	Hotel Intercontinental	2
BIERI F.	380	RPD Pedriel/Monitor 13	Hotel Intercontinental	30
BIERI F.	386	RPD Pedriel/Monitor 13	Hotel Intercontinental	30
BIERI F.	400	RPD Luján/Monitor 7	Hotel Intercontinental	2
BIERI F.	403	RPD Luján/Monitor 6	Hotel Intercontinental	1
BIERI F.	405	RPD Vistalba/Monitor 3	Hotel Intercontinental	30
BIETI J.	136	POB Sol A-B-C	Hotel Intercontinental	30
BIETI J.	220	POB Sala 7	Village Cines	30
BINAGHI M.	67	POB Los Cerros A-B-C	Hotel Intercontinental	30
BINNER C.	150	RPD Pedriel/Monitor 14	Hotel Intercontinental	2
BISCARDI M.	292	POB Sala 9	Village Cines	30
BISCARDI M.	565	RPD Pedriel/Monitor 13	Hotel Intercontinental	1
BLANCO A.	260	POB Sala 8	Village Cines	30
BLANCO A.	49	RPD Pedriel/Monitor 15	Hotel Intercontinental	2
BLANCO J.	328	RPD Luján/Monitor 7	Hotel Intercontinental	2
BLANCO S.	892	POB Sala 9	Village Cines	2
BLAUM M.	186	RPD Vistalba/Monitor 4	Hotel Intercontinental	2
BLAZQUEZ J.	852	RPD Pedriel/Monitor 13	Hotel Intercontinental	1
BLOCH M.	453	RPD Luján/Monitor 5	Hotel Intercontinental	1
BOCANEGRA V.	292	POB Sala 9	Village Cines	30
BOCANERA J.	252	POB Sala 7	Village Cines	2
BOGLIANO N.	295	RPD Agrelo/Monitor 11	Hotel Intercontinental	30
BOGLIOTTI V.	528	RPD Agrelo/Monitor 12	Hotel Intercontinental	30
BOKSER V.	301	POB Los Cerros A-B-C	Hotel Intercontinental	1
BOLLETA M.	360	POB Sala 7	Village Cines	2
BONACCI P.	172	RPD Vistalba/Monitor 2	Hotel Intercontinental	30
BONACCI P.	328	RPD Luján/Monitor 7	Hotel Intercontinental	2
BONARDO V.	100	POB Sala 7	Village Cines	2
BONARDO V.	189	POB Sol A-B-C	Hotel Intercontinental	30
BONCOR C.	278	POB Sala 10	Village Cines	30
BONCOR C.	382	RPD Agrelo/Monitor 12	Hotel Intercontinental	30
BONETTO V.	369	RPD Agrelo/Monitor 12	Hotel Intercontinental	30
BONFIGLIO P.	369	RPD Agrelo/Monitor 12	Hotel Intercontinental	30
BORCHIA A.	325	RPD Luján/Monitor 8	Hotel Intercontinental	2
BORDA M.	533	POB Sala 9	Village Cines	2
BORDA S.	478	RPD Agrelo/Monitor 10	Hotel Intercontinental	1
BORELLI L.	25	POB Sala 6	Village Cines	1
BORRÁS IGLESIAS R.	789	RPD Pedriel/Monitor 16	Hotel Intercontinental	30
BORRONI R.	191	RPD Vistalba/Monitor 2	Hotel Intercontinental	30
BORRONI R.	451	RPD Luján/Monitor 8	Hotel Intercontinental	1
BOSCH J.	390	POB Sala 10	Village Cines	30
BOSCH P.	435	RPD Pedriel/Monitor 16	Hotel Intercontinental	1
BOSSI L.	838	RPD Agrelo/Monitor 11	Hotel Intercontinental	2

POB: Presentaciones Orales Breves

RPD: Recorrida póster digital

Presentación de trabajos: 10:30 a 12:00 horas



Autor	N°	Modalidad / Ubicación	Sede	Día	Autor	N°	Modalidad / Ubicación	Sede	Día
BOSSIO J.	158	POB Sala 6	Village Cines	2	BRUNO M.	613	RPD Luján/Monitor 6	Hotel Intercontinental	1
BOSSIO J.	222	POB Sala 8	Village Cines	1	BRUNO S.	819	RPD Pedriel/Monitor 16	Hotel Intercontinental	2
BOSSIO J.	266	POB Sala 6	Village Cines	2	BRUNOTTO C.	178	POB Sala 9	Village Cines	1
BOSSIO J.	318	POB Sala 10	Village Cines	30	BRUNOTTO C.	300	POB Sala 9	Village Cines	1
BOSSIO J.	331	POB Sala 8	Village Cines	1	BRUNOTTO C.	465	POB Sala 9	Village Cines	1
BOSSIO J.	544	POB Sala 8	Village Cines	1	BRUNOTTO C.	782	RPD Agrelo/Monitor 11	Hotel Intercontinental	2
BOSSIO J.	662	POB Los Cerros A-B-C	Hotel Intercontinental	30	BRUSADIN M.	100	POB Sala 7	Village Cines	2
BOSSIO J.	698	POB Sala 10	Village Cines	1	BUAMSCHA D.	838	RPD Agrelo/Monitor 11	Hotel Intercontinental	2
BOSSIO J.	837	RPD Luján/Monitor 6	Hotel Intercontinental	30	BUCICH L.	374	RPD Vistalba/Monitor 2	Hotel Intercontinental	30
BOTTAI H.	546	POB Sala 8	Village Cines	2	BUCKING C.	98	POB Sala 6	Village Cines	30
BOTTARO M.	512	RPD Agrelo/Monitor 12	Hotel Intercontinental	2	BUENDIA				
BOTTO S.	369	RPD Agrelo/Monitor 12	Hotel Intercontinental	30	RODRIGUEZ J.	147	POB Sol D-E	Hotel Intercontinental	30
BOUSO C.	507	POB Sol D-E	Hotel Intercontinental	30	BUENO R.	642	RPD Luján/Monitor 8	Hotel Intercontinental	30
BOVINA					BUERO TREBINO A.	550	RPD Agrelo/Monitor 9	Hotel Intercontinental	1
MARTIJENA M.	124	POB Sol D-E	Hotel Intercontinental	30	BUEZAS M.	359	POB Sala 10	Village Cines	2
BOVINA					BUFFONE I.	460	RPD Luján/Monitor 7	Hotel Intercontinental	1
MARTIJENA M.	126	POB Sol D-E	Hotel Intercontinental	30	BUFFONE I.	742	RPD Luján/Monitor 5	Hotel Intercontinental	2
BOZZOLA C.	308	POB Sala 7	Village Cines	2	BUGARIN G.	241	RPD Luján/Monitor 5	Hotel Intercontinental	30
BOZZOLA C.	422	POB Sala 7	Village Cines	2	BUGNON A.	715	POB Sala 10	Village Cines	2
BOZZOLA M.	189	POB Sol A-B-C	Hotel Intercontinental	30	BUGNON A.	718	RPD Luján/Monitor 8	Hotel Intercontinental	30
BRACCO F.	14	RPD Agrelo/Monitor 10	Hotel Intercontinental	30	BUIRAS V.	369	RPD Agrelo/Monitor 12	Hotel Intercontinental	30
BRAIER D.	632	POB Sol A-B-C	Hotel Intercontinental	1	BULGACH V.	411	RPD Vistalba/Monitor 2	Hotel Intercontinental	30
BRANDAN L.	588	RPD Agrelo/Monitor 11	Hotel Intercontinental	2	BULGACH V.	416	RPD Luján/Monitor 7	Hotel Intercontinental	30
BRANDAN L.	689	RPD Vistalba/Monitor 1	Hotel Intercontinental	2	BULGACH V.	418	RPD Vistalba/Monitor 4	Hotel Intercontinental	1
BRANDI M.	511	RPD Agrelo/Monitor 9	Hotel Intercontinental	1	BULGACH V.	420	RPD Luján/Monitor 7	Hotel Intercontinental	30
BRANDI M.	780	RPD Luján/Monitor 5	Hotel Intercontinental	2	BUREK C.	896	RPD Luján/Monitor 6	Hotel Intercontinental	30
BRANDOLISIO R.	646	POB Sala 10	Village Cines	2	BURGOS D.	344	RPD Luján/Monitor 8	Hotel Intercontinental	2
BRAVO DE					BURGOS D.	696	RPD Vistalba/Monitor 2	Hotel Intercontinental	2
LAGUNA S.	641	RPD Luján/Monitor 8	Hotel Intercontinental	30	BURGOS D.	86	RPD Pedriel/Monitor 14	Hotel Intercontinental	2
BRAVO G.	180	RPD Luján/Monitor 5	Hotel Intercontinental	30	BURGOS M.	641	RPD Luján/Monitor 8	Hotel Intercontinental	30
BRAVO G.	550	RPD Agrelo/Monitor 9	Hotel Intercontinental	1	BUSANICHE J.	392	RPD Vistalba/Monitor 2	Hotel Intercontinental	30
BRAVO G.	708	RPD Vistalba/Monitor 1	Hotel Intercontinental	2	BUSANICHE J.	759	RPD Pedriel/Monitor 16	Hotel Intercontinental	2
BRAVO N.	838	RPD Agrelo/Monitor 11	Hotel Intercontinental	2	BUSANICHE J.	761	RPD Pedriel/Monitor 16	Hotel Intercontinental	2
BRENNAN V.	196	POB Sala 6	Village Cines	30	BUSEMI M.	864	RPD Agrelo/Monitor 9	Hotel Intercontinental	2
BRENZONI L.	79	POB Sol A-B-C	Hotel Intercontinental	1	BUSI L.	12	RPD Agrelo/Monitor 10	Hotel Intercontinental	30
BRESSO P.	200	POB Sala 9	Village Cines	30	BUSI L.	13	RPD Agrelo/Monitor 10	Hotel Intercontinental	30
BRESSO P.	464	POB Sala 9	Village Cines	30	BUSTAMANTE D.	806	RPD Pedriel/Monitor 14	Hotel Intercontinental	30
BREST R.	401	RPD Vistalba/Monitor 1	Hotel Intercontinental	1	BUSTAMANTE L.	74	RPD Agrelo/Monitor 10	Hotel Intercontinental	2
BREYER F.	286	RPD Luján/Monitor 8	Hotel Intercontinental	1	BUSTAMANTE L.	75	RPD Vistalba/Monitor 2	Hotel Intercontinental	2
BREZIGAR A.	139	RPD Vistalba/Monitor 1	Hotel Intercontinental	30	BUSTAMANTE				
BREZIGAR A.	345	RPD Luján/Monitor 8	Hotel Intercontinental	2	MARROIG P.	724	RPD Luján/Monitor 6	Hotel Intercontinental	2
BREZIGAR A.	46	RPD Vistalba/Monitor 1	Hotel Intercontinental	30	BUSTAMANTE				
BREZIGAR A.	64	RPD Luján/Monitor 6	Hotel Intercontinental	2	MARROIG P.	812	RPD Pedriel/Monitor 14	Hotel Intercontinental	30
BREZIGAR A.	72	RPD Luján/Monitor 7	Hotel Intercontinental	1	BUSTAMANTE				
BRINGAS H.	511	RPD Agrelo/Monitor 9	Hotel Intercontinental	1	MARROIG P.	840	RPD Pedriel/Monitor 16	Hotel Intercontinental	30
BRITES M.	278	POB Sala 10	Village Cines	30	BUSTOS M.	279	POB Sala 7	Village Cines	1
BRITIZ A.	54	RPD Pedriel/Monitor 14	Hotel Intercontinental	2	BUSTOS ORIBE M.	419	RPD Vistalba/Monitor 1	Hotel Intercontinental	1
BRITIZ D.	484	RPD Vistalba/Monitor 3	Hotel Intercontinental	2	BUTARELLI L.	715	POB Sala 10	Village Cines	2
BRITOS S.	76	POB Los Cerros A-B-C	Hotel Intercontinental	30	BUTARELLI L.	718	RPD Luján/Monitor 8	Hotel Intercontinental	30
BRUE BUCCI C.	689	RPD Vistalba/Monitor 1	Hotel Intercontinental	2	BUZIN D.	736	RPD Agrelo/Monitor 11	Hotel Intercontinental	30
BRUE C.	588	RPD Agrelo/Monitor 11	Hotel Intercontinental	2					
BRUNDI M.	191	RPD Vistalba/Monitor 2	Hotel Intercontinental	30					
BRUNDI M.	205	POB Sala 6	Village Cines	30					
BRUNDI M.	451	RPD Luján/Monitor 8	Hotel Intercontinental	1					
BRUNI C.	624	POB Sala 10	Village Cines	1					
BRUNO D.	864	RPD Agrelo/Monitor 9	Hotel Intercontinental	2					
BRUNO M.	144	POB Los Cerros A-B-C	Hotel Intercontinental	1					
BRUNO M.	145	POB Sala 8	Village Cines	1					
BRUNO M.	336	RPD Vistalba/Monitor 3	Hotel Intercontinental	2					
BRUNO M.	474	RPD Luján/Monitor 5	Hotel Intercontinental	1					

C

CABALLERO E.	456	RPD Agrelo/Monitor 10	Hotel Intercontinental	2
CABALLERO E.	488	POB Sala 10	Village Cines	2
CABALLERO E.	495	RPD Agrelo/Monitor 9	Hotel Intercontinental	1
CABALLERO E.	690	POB Sala 10	Village Cines	2
CABALLERO E.	849	RPD Agrelo/Monitor 10	Hotel Intercontinental	2
CABALLERO R.	203	POB Sala 8	Village Cines	30
CABANA J.	456	RPD Agrelo/Monitor 10	Hotel Intercontinental	2
CABANA J.	488	POB Sala 10	Village Cines	2

POB: Presentaciones Orales Breves

RPD: Recorrida póster digital

Presentación de trabajos: 10:30 a 12:00 horas



Autor	N°	Modalidad / Ubicación	Sede	Día	Autor	N°	Modalidad / Ubicación	Sede	Día
CABANA J.	495	RPD Agrelo/Monitor 9	Hotel Intercontinental	1	CAMERANO M.	884	RPD Luján/Monitor 6	Hotel Intercontinental	1
CABANA J.	690	POB Sala 10	Village Cines	2	CAMERANO M.	885	RPD Agrelo/Monitor 12	Hotel Intercontinental	30
CABANA J.	691	RPD Luján/Monitor 7	Hotel Intercontinental	2	CAMERANO M.	887	RPD Agrelo/Monitor 9	Hotel Intercontinental	2
CABANA J.	849	RPD Agrelo/Monitor 10	Hotel Intercontinental	2	CAMERANO M.	888	RPD Luján/Monitor 6	Hotel Intercontinental	1
CABEZA M.	299	RPD Agrelo/Monitor 9	Hotel Intercontinental	30	CAMINITI A.	170	POB Sala 9	Village Cines	30
CABEZA M.	370	RPD Vistalba/Monitor 3	Hotel Intercontinental	1	CAMOLETTO A.	503	RPD Pedriel/Monitor 14	Hotel Intercontinental	30
CABEZA M.	515	RPD Pedriel/Monitor 16	Hotel Intercontinental	1	CAMOLETTO A.	524	POB Sala 9	Village Cines	1
CABEZA M.	607	RPD Pedriel/Monitor 14	Hotel Intercontinental	1	CAMOLETTO A.	554	RPD Agrelo/Monitor 9	Hotel Intercontinental	1
CABRAL A.	349	POB Sala 7	Village Cines	2	CAMPANA C.	512	RPD Agrelo/Monitor 12	Hotel Intercontinental	2
CABRERA A.	369	RPD Agrelo/Monitor 12	Hotel Intercontinental	30	CAMPANY L.	896	RPD Luján/Monitor 6	Hotel Intercontinental	30
CABRERIZO S.	149	RPD Luján/Monitor 8	Hotel Intercontinental	2	CAMPERO F.	767	POB Sala 9	Village Cines	1
CABRERIZO S.	152	RPD Vistalba/Monitor 3	Hotel Intercontinental	2	CANAPARO F.	613	RPD Luján/Monitor 6	Hotel Intercontinental	1
CABRERIZO S.	417	RPD Vistalba/Monitor 3	Hotel Intercontinental	2	CANCELARA A.	148	POB Sol A-B-C	Hotel Intercontinental	2
CABRERIZO S.	572	RPD Agrelo/Monitor 11	Hotel Intercontinental	2	CANCELARA A.	100	POB Sala 7	Village Cines	2
CACACE A.	497	POB Sala 8	Village Cines	30	CANCELARA A.	774	POB Sala 10	Village Cines	1
CACCAVO J.	211	RPD Luján/Monitor 5	Hotel Intercontinental	30	CANDA P.	27	POB Sol A-B-C	Hotel Intercontinental	30
CACCHIARELLI N.	142	POB Sala 7	Village Cines	2	CANDIOTI I.	239	RPD Vistalba/Monitor 2	Hotel Intercontinental	1
CACCHIARELLI N.	759	RPD Pedriel/Monitor 16	Hotel Intercontinental	2	CANET JURIC T.	812	RPD Pedriel/Monitor 14	Hotel Intercontinental	30
CACCHIARELLI N.	761	RPD Pedriel/Monitor 16	Hotel Intercontinental	2	CANGEMI V.	755	POB Sala 9	Village Cines	2
CACCHIARELLI N.	762	RPD Pedriel/Monitor 16	Hotel Intercontinental	2	CANGEMI V.	756	POB Sala 9	Village Cines	2
CACCHIARELLI N.	819	RPD Pedriel/Monitor 16	Hotel Intercontinental	2	CANIGLIA J.	252	POB Sala 7	Village Cines	2
CACERES L.	838	RPD Agrelo/Monitor 11	Hotel Intercontinental	2	CANIZA M.	302	POB Sala 7	Village Cines	30
CACHIA P.	362	RPD Vistalba/Monitor 3	Hotel Intercontinental	1	CANIZA M.	545	RPD Vistalba/Monitor 2	Hotel Intercontinental	2
CACHIA P.	370	RPD Vistalba/Monitor 3	Hotel Intercontinental	1	CANIZA M.	559	POB Sala 7	Village Cines	30
CAFERRI H.	359	POB Sala 10	Village Cines	2	CANIZA M.	573	POB Sala 7	Village Cines	30
CAFFARATTI E.	429	RPD Vistalba/Monitor 3	Hotel Intercontinental	1	CANLE S.	845	POB Sala 9	Village Cines	1
CAFFARO S.	641	RPD Luján/Monitor 8	Hotel Intercontinental	30	CANLE S.	845	POB Sala 9	Village Cines	1
CAGGIANO M.	45	POB Sol A-B-C	Hotel Intercontinental	2	CANLE S.	846	POB Sala 9	Village Cines	1
CAIA M.	593	RPD Vistalba/Monitor 4	Hotel Intercontinental	30	CANLE S.	846	POB Sala 9	Village Cines	1
CAIROLI H.	510	RPD Agrelo/Monitor 10	Hotel Intercontinental	1	CANONE B.	278	POB Sala 10	Village Cines	30
CAIRONE N.	563	POB Sala 8	Village Cines	2	CANTARELLA F.	153	POB Sala 6	Village Cines	1
CALDERA N.	789	RPD Pedriel/Monitor 16	Hotel Intercontinental	30	CANTARELLA F.	480	POB Sala 6	Village Cines	1
CALDERON G.	703	POB Sol D-E	Hotel Intercontinental	1	CANTARUTTI D.	70	POB Sol D-E	Hotel Intercontinental	1
CALELLA R.	271	POB Sol D-E	Hotel Intercontinental	1	CANTELORO C.	895	RPD Agrelo/Monitor 9	Hotel Intercontinental	2
CALIFANO G.	262	POB Sala 6	Village Cines	2	CANTISANI M.	139	RPD Vistalba/Monitor 1	Hotel Intercontinental	30
CALLEJAS A.	387	RPD Pedriel/Monitor 16	Hotel Intercontinental	30	CANTISANI M.	345	RPD Luján/Monitor 8	Hotel Intercontinental	2
CALLERI B.	596	POB Sol A-B-C	Hotel Intercontinental	1	CANTISANI M.	46	RPD Vistalba/Monitor 1	Hotel Intercontinental	30
CALLERI B.	729	RPD Luján/Monitor 5	Hotel Intercontinental	2	CANTISANI M.	64	RPD Luján/Monitor 6	Hotel Intercontinental	2
CALLERI B.	792	RPD Luján/Monitor 5	Hotel Intercontinental	2	CANTISANI M.	72	RPD Luján/Monitor 7	Hotel Intercontinental	1
CALLERI B.	799	RPD Vistalba/Monitor 4	Hotel Intercontinental	30	CANTOR P.	323	POB Sala 6	Village Cines	30
CALLERI B.	804	RPD Pedriel/Monitor 14	Hotel Intercontinental	30	CANTOR P.	583	POB Sala 6	Village Cines	30
CALLERI H.	462	RPD Agrelo/Monitor 10	Hotel Intercontinental	1	CAÑAS A.	128	RPD Vistalba/Monitor 2	Hotel Intercontinental	30
CALLERI H.	894	RPD Pedriel/Monitor 13	Hotel Intercontinental	2	CAÑETE M.	119	RPD Vistalba/Monitor 4	Hotel Intercontinental	30
CALVARI M.	100	POB Sala 7	Village Cines	2	CAÑETE M.	167	RPD Pedriel/Monitor 15	Hotel Intercontinental	2
CALVARI M.	470	RPD Agrelo/Monitor 12	Hotel Intercontinental	30	CAÑETE M.	31	RPD Pedriel/Monitor 15	Hotel Intercontinental	2
CALVI J.	264	RPD Vistalba/Monitor 2	Hotel Intercontinental	2	CAPELLI M.	153	POB Sala 6	Village Cines	1
CALVI J.	501	RPD Luján/Monitor 6	Hotel Intercontinental	30	CAPELLI M.	480	POB Sala 6	Village Cines	1
CALVI J.	504	RPD Luján/Monitor 6	Hotel Intercontinental	30	CAPONE A.	232	POB Sala 10	Village Cines	30
CALVO C.	257	POB Sala 7	Village Cines	30	CAPONE M.	521	POB Sala 7	Village Cines	1
CALVO C.	327	POB Sala 7	Village Cines	30	CAPOVILLA M.	276	POB Sala 8	Village Cines	30
CALVO C.	630	POB Sala 7	Village Cines	30	CAPURRO M.	227	RPD Agrelo/Monitor 11	Hotel Intercontinental	1
CAMACHO A.	668	RPD Pedriel/Monitor 13	Hotel Intercontinental	1	CAPURRO M.	585	RPD Vistalba/Monitor 2	Hotel Intercontinental	2
CAMACHO D.	576	RPD Pedriel/Monitor 14	Hotel Intercontinental	1	CAPURSO C.	500	RPD Vistalba/Monitor 4	Hotel Intercontinental	1
CAMACHO G.	850	RPD Agrelo/Monitor 9	Hotel Intercontinental	2	CAPURSO C.	587	RPD Pedriel/Monitor 14	Hotel Intercontinental	1
CAMARA G.	444	POB Sol A-B-C	Hotel Intercontinental	2	CAPUTO R.	295	RPD Agrelo/Monitor 11	Hotel Intercontinental	30
CÁMARA S.	365	RPD Vistalba/Monitor 1	Hotel Intercontinental	30	CARATTOZZOLO A.	580	POB Los Cerros A-B-C	Hotel Intercontinental	1
CAMBIASO O.	893	POB Sala 6	Village Cines	2	CARBAJAL C.	131	RPD Agrelo/Monitor 12	Hotel Intercontinental	1
CAMERA E.	445	POB Sala 8	Village Cines	1	CARBAJAL C.	826	POB Los Cerros A-B-C	Hotel Intercontinental	2
CAMERANO M.	879	RPD Agrelo/Monitor 9	Hotel Intercontinental	2	CARBOGNANI S.	170	POB Sala 9	Village Cines	30
CAMERANO M.	880	RPD Agrelo/Monitor 9	Hotel Intercontinental	2	CARBONARI M.	306	RPD Pedriel/Monitor 15	Hotel Intercontinental	30

POB: Presentaciones Orales Breves

RPD: Recorrida póster digital

Presentación de trabajos: 10:30 a 12:00 horas



Autor	N°	Modalidad / Ubicación	Sede	Día	Autor	N°	Modalidad / Ubicación	Sede	Día
CARBONARI M.	183	RPD Luján/Monitor 5	Hotel Intercontinental	30	CÁSERES H.	345	RPD Luján/Monitor 8	Hotel Intercontinental	2
CARBONARI M.	311	RPD Agrelo/Monitor 9	Hotel Intercontinental	30	CÁSERES H.	46	RPD Vistalba/Monitor 1	Hotel Intercontinental	30
CARBONELL L.	478	RPD Agrelo/Monitor 10	Hotel Intercontinental	1	CÁSERES H.	64	RPD Luján/Monitor 6	Hotel Intercontinental	2
CARCURO S.	41	POB Sol A-B-C	Hotel Intercontinental	2	CÁSERES H.	72	RPD Luján/Monitor 7	Hotel Intercontinental	1
CARDETTI M.	139	RPD Vistalba/Monitor 1	Hotel Intercontinental	30	CASTAGNA A.	758	POB Los Cerros A-B-C	Hotel Intercontinental	2
CARDETTI M.	345	RPD Luján/Monitor 8	Hotel Intercontinental	2	CASTAGNA A.	833	RPD Pedriel/Monitor 13	Hotel Intercontinental	2
CARDETTI M.	46	RPD Vistalba/Monitor 1	Hotel Intercontinental	30	CASTELLANO V.	132	RPD Vistalba/Monitor 4	Hotel Intercontinental	1
CARDETTI M.	64	RPD Luján/Monitor 6	Hotel Intercontinental	2	CASTELLANO V.	176	POB Sala 10	Village Cines	1
CARDETTI M.	72	RPD Luján/Monitor 7	Hotel Intercontinental	2	CASTELLANO V.	207	POB Sala 8	Village Cines	1
CARDIGONDE M.	26	POB Sol A-B-C	Hotel Intercontinental	2	CASTELLANO V.	213	POB Sala 10	Village Cines	1
CARDIGONDE M.	342	POB Sala 6	Village Cines	30	CASTELLO P.	341	RPD Vistalba/Monitor 2	Hotel Intercontinental	30
CARDILLO J.	632	POB Sol A-B-C	Hotel Intercontinental	1	CASTELLO P.	392	RPD Vistalba/Monitor 2	Hotel Intercontinental	30
CARDOSO I.	149	RPD Luján/Monitor 8	Hotel Intercontinental	2	CASTELLO P.	726	RPD Luján/Monitor 7	Hotel Intercontinental	30
CARDOZO A.	44	RPD Agrelo/Monitor 12	Hotel Intercontinental	1	CASTILLO A.	457	RPD Vistalba/Monitor 3	Hotel Intercontinental	30
CARDOZO M.	217	RPD Agrelo/Monitor 10	Hotel Intercontinental	30	CASTILLO A.	54	RPD Pedriel/Monitor 14	Hotel Intercontinental	2
CARELLI SECCHI R.	69	POB Sala 7	Village Cines	2	CASTILLO L.	241	RPD Luján/Monitor 5	Hotel Intercontinental	30
CARELLI SECHI R.	316	RPD Pedriel/Monitor 14	Hotel Intercontinental	30	CASTILLO LUCENA P.	751	RPD Agrelo/Monitor 10	Hotel Intercontinental	2
CARENA N.	449	RPD Luján/Monitor 5	Hotel Intercontinental	1	CASTRO A.	241	RPD Luján/Monitor 5	Hotel Intercontinental	30
CARGNELUTTI D.	830	POB Sala 10	Village Cines	1	CASTRO B.	439	RPD Pedriel/Monitor 14	Hotel Intercontinental	30
CARLÁ P.	290	RPD Vistalba/Monitor 2	Hotel Intercontinental	30	CASTRO J.	128	RPD Vistalba/Monitor 2	Hotel Intercontinental	30
CARLÁ P.	294	RPD Agrelo/Monitor 9	Hotel Intercontinental	30	CASTRO J.	279	POB Sala 7	Village Cines	1
CARLINO G.	240	RPD Luján/Monitor 5	Hotel Intercontinental	30	CASTRO M.	216	RPD Vistalba/Monitor 4	Hotel Intercontinental	2
CARLOS C.	859	POB Sala 10	Village Cines	30	CASTRO N.	825	POB Los Cerros A-B-C	Hotel Intercontinental	2
CARLOS OLIVA D.	627	POB Sala 7	Village Cines	1	CASTRO R.	96	POB Sala 8	Village Cines	30
CARLUCCIO M.	248	RPD Luján/Monitor 5	Hotel Intercontinental	30	CASULLO M.	646	POB Sala 10	Village Cines	2
CARMONA D.	214	RPD Vistalba/Monitor 1	Hotel Intercontinental	30	CATALANO A.	753	RPD Luján/Monitor 7	Hotel Intercontinental	30
CARMONA D.	229	RPD Luján/Monitor 6	Hotel Intercontinental	30	CATOYRA M.	111	POB Sol D-E	Hotel Intercontinental	1
CARNERO S.	715	POB Sala 10	Village Cines	2	CATOYRA M.	426	POB Los Cerros A-B-C	Hotel Intercontinental	1
CARNERO S.	718	RPD Luján/Monitor 8	Hotel Intercontinental	30	CATTAINO A.	892	POB Sala 9	Village Cines	2
CAROLINA H.	585	RPD Vistalba/Monitor 2	Hotel Intercontinental	2	CATTANEO L.	159	POB Sol A-B-C	Hotel Intercontinental	2
CARONNA G.	832	RPD Agrelo/Monitor 10	Hotel Intercontinental	2	CAVAGNA J.	68	RPD Luján/Monitor 8	Hotel Intercontinental	30
CAROZZO M.	74	RPD Agrelo/Monitor 10	Hotel Intercontinental	2	CAVAGNARI B.	363	RPD Pedriel/Monitor 15	Hotel Intercontinental	1
CAROZZO M.	75	RPD Vistalba/Monitor 2	Hotel Intercontinental	2	CAVAGNARI B.	366	RPD Agrelo/Monitor 9	Hotel Intercontinental	30
CARRANZA S.	497	POB Sala 8	Village Cines	30	CAVAGNARI B.	453	RPD Luján/Monitor 5	Hotel Intercontinental	1
CARRICABURU V.	703	POB Sol D-E	Hotel Intercontinental	1	CAVALIERI L.	325	RPD Luján/Monitor 8	Hotel Intercontinental	2
CARRIL N.	25	POB Sala 6	Village Cines	1	CAVALIERI L.	394	RPD Luján/Monitor 7	Hotel Intercontinental	1
CARRILHO N.	478	RPD Agrelo/Monitor 10	Hotel Intercontinental	1	CAVALLI L.	115	RPD Pedriel/Monitor 14	Hotel Intercontinental	2
CARRIZO B.	74	RPD Agrelo/Monitor 10	Hotel Intercontinental	2	CAZORLA M.	776	POB Sala 10	Village Cines	1
CARRIZO B.	75	RPD Vistalba/Monitor 2	Hotel Intercontinental	2	CECOTTI N.	402	POB Sala 6	Village Cines	1
CARRIZO D.	408	RPD Luján/Monitor 8	Hotel Intercontinental	1	CEDRON G.	372	POB Sala 7	Village Cines	2
CARRIZO L.	830	POB Sala 10	Village Cines	1	CELADILLA M.	528	RPD Agrelo/Monitor 12	Hotel Intercontinental	30
CARRIZO M.	693	RPD Agrelo/Monitor 12	Hotel Intercontinental	2	CELESTINO J.	73	POB Sala 6	Village Cines	2
CARUSO A.	774	POB Sala 10	Village Cines	1	CELOTTO				
CARUSO L.	83	POB Sala 10	Village Cines	1	GONZALEZ P.	633	RPD Agrelo/Monitor 10	Hotel Intercontinental	30
CARUSO M.	207	POB Sala 8	Village Cines	1	CELOTTO M.	394	RPD Luján/Monitor 7	Hotel Intercontinental	1
CASALIBA S.	414	RPD Agrelo/Monitor 12	Hotel Intercontinental	30	CENA J.	315	RPD Agrelo/Monitor 9	Hotel Intercontinental	30
CASANOVA L.	36	RPD Pedriel/Monitor 15	Hotel Intercontinental	2	CEPEDA M.	178	POB Sala 9	Village Cines	1
CASANOVA L.	42	RPD Vistalba/Monitor 3	Hotel Intercontinental	30	CEPEDA M.	300	POB Sala 9	Village Cines	1
CASANOVAS A.	713	RPD Vistalba/Monitor 2	Hotel Intercontinental	2	CEPEDA M.	465	POB Sala 9	Village Cines	1
CASANUEVA E.	511	RPD Agrelo/Monitor 9	Hotel Intercontinental	1	CEPEDA M.	782	RPD Agrelo/Monitor 11	Hotel Intercontinental	2
CASANUEVA E.	774	POB Sala 10	Village Cines	1	CEPEDA N.	319	RPD Luján/Monitor 8	Hotel Intercontinental	2
CASAS E.	256	POB Sala 7	Village Cines	30	CERACI M.	69	POB Sala 7	Village Cines	2
CASAS E.	723	POB Sala 7	Village Cines	30	CERACI M.	785	POB Sol A-B-C	Hotel Intercontinental	1
CASAS M.	344	RPD Luján/Monitor 8	Hotel Intercontinental	2	CERIANI C.	142	POB Sala 7	Village Cines	2
CASAS M.	696	RPD Vistalba/Monitor 2	Hotel Intercontinental	2	CERIANI				
CASATI D.	230	RPD Luján/Monitor 5	Hotel Intercontinental	30	CERNADAS C.	759	RPD Pedriel/Monitor 16	Hotel Intercontinental	2
CASAVALLE P.	376	POB Sala 8	Village Cines	30	CERIANI				
CASCALLAR P.	624	POB Sala 10	Village Cines	1	CERNADAS C.	761	RPD Pedriel/Monitor 16	Hotel Intercontinental	2
CASCÓN V.	628	RPD Luján/Monitor 5	Hotel Intercontinental	1	CERIANI M.	435	RPD Pedriel/Monitor 16	Hotel Intercontinental	1
CÁSERES H.	139	RPD Vistalba/Monitor 1	Hotel Intercontinental	30	CERQUEIRO M.	580	POB Los Cerros A-B-C	Hotel Intercontinental	1

POB: Presentaciones Orales Breves

RPD: Recorrida póster digital

Presentación de trabajos: 10:30 a 12:00 horas



Autor	N°	Modalidad / Ubicación	Sede	Día
CECOLARI J.	165	RPD Pedriel/Monitor 14	Hotel Intercontinental	1
CESPEDES C.	625	POB Sala 8	Village Cines	30
CEVASCO P.	670	RPD Pedriel/Monitor 15	Hotel Intercontinental	30
CHABAN N.	503	RPD Pedriel/Monitor 14	Hotel Intercontinental	30
CHABAN N.	524	POB Sala 9	Village Cines	1
CHACOFF M.	377	RPD Pedriel/Monitor 13	Hotel Intercontinental	30
CHAMORRO N.	161	RPD Vistalba/Monitor 3	Hotel Intercontinental	2
CHAPARRO P.	25	POB Sala 6	Village Cines	1
CHAPARRO ZARAZA A.	561	RPD Pedriel/Monitor 13	Hotel Intercontinental	2
CHARIATTI O.	240	RPD Luján/Monitor 5	Hotel Intercontinental	30
CHAVEZ M.	249	RPD Agrelo/Monitor 9	Hotel Intercontinental	30
CHAVEZ O.	96	POB Sala 8	Village Cines	30
CHAVEZ R.	858	RPD Agrelo/Monitor 11	Hotel Intercontinental	2
CHAZARRETA C. M.	410	RPD Vistalba/Monitor 2	Hotel Intercontinental	30
CHECCACCI E.	305	RPD Agrelo/Monitor 10	Hotel Intercontinental	2
CHECCACCI E.	368	RPD Pedriel/Monitor 13	Hotel Intercontinental	30
CHECCACCI E.	372	POB Sala 7	Village Cines	2
CHECCACCI E.	55	RPD Vistalba/Monitor 2	Hotel Intercontinental	1
CHECCACCI E.	584	RPD Pedriel/Monitor 14	Hotel Intercontinental	1
CHECCACCI E.	610	RPD Vistalba/Monitor 2	Hotel Intercontinental	1
CHECCACCI E.	616	RPD Pedriel/Monitor 14	Hotel Intercontinental	1
CHEISTWER A.	856	RPD Agrelo/Monitor 9	Hotel Intercontinental	2
CHERICHELLI M.	36	RPD Pedriel/Monitor 15	Hotel Intercontinental	2
CHIABRANDO R.	703	POB Sol D-E	Hotel Intercontinental	1
CHIAMBRETO V.	560	RPD Vistalba/Monitor 4	Hotel Intercontinental	1
CHIATTONE M.	36	RPD Pedriel/Monitor 15	Hotel Intercontinental	2
CHIATTONE M.	42	RPD Vistalba/Monitor 3	Hotel Intercontinental	30
CHIMPEN TOLEDO D.	290	RPD Vistalba/Monitor 2	Hotel Intercontinental	30
CHIMPEN TOLEDO D.	294	RPD Agrelo/Monitor 9	Hotel Intercontinental	30
CHIPANA D.	290	RPD Vistalba/Monitor 2	Hotel Intercontinental	30
CHIPANA D.	294	RPD Agrelo/Monitor 9	Hotel Intercontinental	30
CHIQUINI Y.	257	POB Sala 7	Village Cines	30
CHIQUINI Y.	327	POB Sala 7	Village Cines	30
CHIQUINI Y.	630	POB Sala 7	Village Cines	30
CHIRINO M.	238	RPD Agrelo/Monitor 11	Hotel Intercontinental	30
CHIRINO M.	592	RPD Pedriel/Monitor 16	Hotel Intercontinental	30
CHIRINO M.	654	RPD Vistalba/Monitor 4	Hotel Intercontinental	1
CHOCOBAR S.	525	RPD Luján/Monitor 7	Hotel Intercontinental	30
CHONG QUI DIAZ J.	554	RPD Agrelo/Monitor 9	Hotel Intercontinental	1
CHONG QUI J.	503	RPD Pedriel/Monitor 14	Hotel Intercontinental	30
CHONG QUI J.	524	POB Sala 9	Village Cines	1
CHOQUE L.	207	POB Sala 8	Village Cines	1
CHORNY M.	179	RPD Vistalba/Monitor 4	Hotel Intercontinental	2
CHUFFO M.	186	RPD Vistalba/Monitor 4	Hotel Intercontinental	2
CHUIT M.	250	RPD Pedriel/Monitor 15	Hotel Intercontinental	2
CIAFARDO A.	69	POB Sala 7	Village Cines	2
CIARMELA M.	701	POB Sol A-B-C	Hotel Intercontinental	30
CIAVATTA J.	628	RPD Luján/Monitor 5	Hotel Intercontinental	1
CICCARELLI S.	701	POB Sol A-B-C	Hotel Intercontinental	30
CICCIOLI A.	280	RPD Pedriel/Monitor 13	Hotel Intercontinental	1
CIMA L.	683	RPD Luján/Monitor 6	Hotel Intercontinental	1
CIOLFI D.	68	RPD Luján/Monitor 8	Hotel Intercontinental	30
CIRIGLIANO P.	772	RPD Agrelo/Monitor 12	Hotel Intercontinental	1
CIRO G.	347	RPD Luján/Monitor 8	Hotel Intercontinental	2
CITRONI M.	189	POB Sol A-B-C	Hotel Intercontinental	30
CITRONI P.	308	POB Sala 7	Village Cines	2
CLAVIJO M.	279	POB Sala 7	Village Cines	1
CLAVIJO M.	835	RPD Luján/Monitor 6	Hotel Intercontinental	1
CLAVIJO				

Autor	N°	Modalidad / Ubicación	Sede	Día
PERRAMÓN M.	439	RPD Pedriel/Monitor 14	Hotel Intercontinental	30
CLEMENTE A.	2	RPD Luján/Monitor 6	Hotel Intercontinental	2
CLEMENTE G.	115	RPD Pedriel/Monitor 14	Hotel Intercontinental	2
CLERICI L.	412	POB Sol D-E	Hotel Intercontinental	1
COBEÑAS C.	200	POB Sala 9	Village Cines	30
COBEÑAS C.	464	POB Sala 9	Village Cines	30
COBLAN DE PETRIS V.	135	RPD Agrelo/Monitor 12	Hotel Intercontinental	2
COBOS A.	408	RPD Luján/Monitor 8	Hotel Intercontinental	1
COCA F.	370	RPD Vistalba/Monitor 3	Hotel Intercontinental	1
COCA M.	515	RPD Pedriel/Monitor 16	Hotel Intercontinental	1
COCCIA P.	766	RPD Pedriel/Monitor 13	Hotel Intercontinental	1
COCCIA P.	852	RPD Pedriel/Monitor 13	Hotel Intercontinental	1
COELHO N.	249	RPD Agrelo/Monitor 9	Hotel Intercontinental	30
COELHO N.	540	RPD Pedriel/Monitor 16	Hotel Intercontinental	30
COELHO N.	854	POB Sala 9	Village Cines	2
COHEN V.	425	RPD Vistalba/Monitor 1	Hotel Intercontinental	1
COLETTA C.	672	RPD Luján/Monitor 7	Hotel Intercontinental	1
COLLIA A.	100	POB Sala 7	Village Cines	2
COLLIER M.	33	POB Los Cerros A-B-C	Hotel Intercontinental	30
COLOMBI GONZALEZ M.	664	RPD Luján/Monitor 8	Hotel Intercontinental	1
COLOMBO E.	609	RPD Pedriel/Monitor 14	Hotel Intercontinental	1
COLOMBO E.	624	POB Sala 10	Village Cines	1
COLOMBO F.	290	RPD Vistalba/Monitor 2	Hotel Intercontinental	30
COLOMBO F.	294	RPD Agrelo/Monitor 9	Hotel Intercontinental	30
COLOMBO M.	88	RPD Pedriel/Monitor 15	Hotel Intercontinental	2
COLUCCIO M.	783	POB Sol D-E	Hotel Intercontinental	2
COLUCCIO M.	844	RPD Pedriel/Monitor 13	Hotel Intercontinental	1
COLUCCIO M.	864	RPD Agrelo/Monitor 9	Hotel Intercontinental	2
COLUCCIO M.	870	POB Sala 10	Village Cines	2
COMBAZ P.	435	RPD Pedriel/Monitor 16	Hotel Intercontinental	1
CONCARI E.	126	POB Sol D-E	Hotel Intercontinental	30
CONTENTO R.	522	RPD Agrelo/Monitor 10	Hotel Intercontinental	1
CONTI A.	391	RPD Vistalba/Monitor 3	Hotel Intercontinental	30
CONTI A.	535	RPD Pedriel/Monitor 15	Hotel Intercontinental	1
CONTI A.	681	POB Sol D-E	Hotel Intercontinental	2
CONTI R.	333	RPD Agrelo/Monitor 10	Hotel Intercontinental	2
CONTI R.	609	RPD Pedriel/Monitor 14	Hotel Intercontinental	1
CONTI R.	624	POB Sala 10	Village Cines	1
CONTI WUILLOUD A.	340	POB Sala 6	Village Cines	30
CONTRERAS GARCIA G.	561	RPD Pedriel/Monitor 13	Hotel Intercontinental	2
CONTRERAS S.	827	RPD Pedriel/Monitor 16	Hotel Intercontinental	30
CONTRERAS-GARCÍA G.	623	RPD Pedriel/Monitor 13	Hotel Intercontinental	2
CONVERTINI G.	611	POB Los Cerros A-B-C	Hotel Intercontinental	30
CORAZZA R.	869	RPD Agrelo/Monitor 9	Hotel Intercontinental	2
CORBELLE R.	62	RPD Vistalba/Monitor 3	Hotel Intercontinental	2
CORGNALI M.	588	RPD Agrelo/Monitor 11	Hotel Intercontinental	2
CORGNALI M.	689	RPD Vistalba/Monitor 1	Hotel Intercontinental	2
CORONA R.	531	RPD Agrelo/Monitor 12	Hotel Intercontinental	2
CORONA R.	557	RPD Agrelo/Monitor 11	Hotel Intercontinental	1
CORONA R.	876	RPD Agrelo/Monitor 9	Hotel Intercontinental	2
CORONADO V.	211	RPD Luján/Monitor 5	Hotel Intercontinental	30
CORRALES MOREY M.	425	RPD Vistalba/Monitor 1	Hotel Intercontinental	1
CORRALES MOREY M.	739	RPD Pedriel/Monitor 13	Hotel Intercontinental	2
CORREA A.	173	POB Sala 7	Village Cines	1

POB: Presentaciones Orales Breves

RPD: Recorrida póster digital

Presentación de trabajos: 10:30 a 12:00 horas



Autor	Nº	Modalidad / Ubicación	Sede	Día	Autor	Nº	Modalidad / Ubicación	Sede	Día
CORREA P.	138	POB Sala 10	Village Cines	30	DAGHLIAN M.	145	POB Sala 8	Village Cines	1
CORSO S.	211	RPD Luján/Monitor 5	Hotel Intercontinental	30	DAGNINO G.	178	POB Sala 9	Village Cines	1
CORSO S.	275	RPD Luján/Monitor 7	Hotel Intercontinental	2	DAGNINO G.	300	POB Sala 9	Village Cines	1
CORTESI V.	131	RPD Agrelo/Monitor 12	Hotel Intercontinental	1	DAGNINO G.	465	POB Sala 9	Village Cines	1
CORTEZ S.	753	RPD Luján/Monitor 7	Hotel Intercontinental	30	DAGNINO G.	782	RPD Agrelo/Monitor 11	Hotel Intercontinental	2
CORTI S.	730	RPD Luján/Monitor 5	Hotel Intercontinental	2	DAL MASO D.	226	POB Sol D-E	Hotel Intercontinental	2
COSENTINO G.	515	RPD Pedriel/Monitor 16	Hotel Intercontinental	1	DAL MASO D.	466	RPD Vistalba/Monitor 4	Hotel Intercontinental	30
COSENTINO M.	177	POB Sol A-B-C	Hotel Intercontinental	30	DAL MASO D.	501	RPD Luján/Monitor 6	Hotel Intercontinental	30
COSENTINO M.	422	POB Sala 7	Village Cines	2	DAL MASO D.	504	RPD Luján/Monitor 6	Hotel Intercontinental	30
COSIDO S.	145	POB Sala 8	Village Cines	1	DAL MASO D.	530	POB Sol D-E	Hotel Intercontinental	2
COSTA A.	743	POB Sol D-E	Hotel Intercontinental	2	DALIERI M.	15	RPD Luján/Monitor 6	Hotel Intercontinental	2
COSTA K.	548	RPD Agrelo/Monitor 11	Hotel Intercontinental	2	DALIERI M.	77	POB Sol A-B-C	Hotel Intercontinental	2
COSTA MOYA M.	679	RPD Pedriel/Monitor 16	Hotel Intercontinental	30	DALLA DEA M.	62	RPD Vistalba/Monitor 3	Hotel Intercontinental	2
COSTABEL M.	594	POB Sol D-E	Hotel Intercontinental	1	DALLACAMINA M.	643	POB Sala 7	Village Cines	1
COSTABEL M.	604	POB Sol D-E	Hotel Intercontinental	1	DALPRÁ V.	652	RPD Vistalba/Monitor 4	Hotel Intercontinental	1
COSTAGUTA A.	185	POB Sala 8	Village Cines	2	DALPRA V.	710	RPD Vistalba/Monitor 1	Hotel Intercontinental	2
COSTAGUTA A.	23	POB Los Cerros A-B-C	Hotel Intercontinental	30	DAMICO I.	441	POB Sol A-B-C	Hotel Intercontinental	30
COSTANTINI M.	349	POB Sala 7	Village Cines	2	DARTIGUELONGUE J.	632	POB Sol A-B-C	Hotel Intercontinental	1
COSTAS A.	503	RPD Pedriel/Monitor 14	Hotel Intercontinental	30	DARTIGUELONGUE J.	856	RPD Agrelo/Monitor 9	Hotel Intercontinental	2
COSTAS A.	524	POB Sala 9	Village Cines	1	DAS NEVES I.	333	RPD Agrelo/Monitor 10	Hotel Intercontinental	2
COSTAS A.	554	RPD Agrelo/Monitor 9	Hotel Intercontinental	1	DAS NEVES I.	609	RPD Pedriel/Monitor 14	Hotel Intercontinental	1
COTO M.	742	RPD Luján/Monitor 5	Hotel Intercontinental	2	DAS NEVES I.	624	POB Sala 10	Village Cines	1
CRAGNAZ R.	42	RPD Vistalba/Monitor 3	Hotel Intercontinental	30	DASTUGUE M.	719	RPD Vistalba/Monitor 1	Hotel Intercontinental	2
CRAPANZANO G.	149	RPD Luján/Monitor 8	Hotel Intercontinental	2	DE ANGELI F.	77	POB Sol A-B-C	Hotel Intercontinental	2
CRAPANZANO G.	152	RPD Vistalba/Monitor 3	Hotel Intercontinental	2	DE CARLI D.	532	RPD Luján/Monitor 7	Hotel Intercontinental	2
CRAPANZANO G.	417	RPD Vistalba/Monitor 3	Hotel Intercontinental	2	DE CARLI D.	55	RPD Vistalba/Monitor 2	Hotel Intercontinental	1
CREA V.	142	POB Sala 7	Village Cines	2	DE CARLI D.	581	RPD Pedriel/Monitor 13	Hotel Intercontinental	2
CREBAY V.	273	RPD Pedriel/Monitor 15	Hotel Intercontinental	2	DE CARLI D.	584	RPD Pedriel/Monitor 14	Hotel Intercontinental	1
CRUDI N.	174	POB Sala 6	Village Cines	1	DE CARLI D.	610	RPD Vistalba/Monitor 2	Hotel Intercontinental	1
CRUDI N.	175	POB Sala 6	Village Cines	1	DE CARLI D.	616	RPD Pedriel/Monitor 14	Hotel Intercontinental	1
CRUZ C.	646	POB Sala 10	Village Cines	2	DE CARLI J.	584	RPD Pedriel/Monitor 14	Hotel Intercontinental	1
CRUZ L.	840	RPD Pedriel/Monitor 16	Hotel Intercontinental	30	DE CARLI M.	231	RPD Luján/Monitor 5	Hotel Intercontinental	30
CRUZ M.	893	POB Sala 6	Village Cines	2	DE CARLI M.	238	RPD Agrelo/Monitor 11	Hotel Intercontinental	30
CUELLO H.	860	POB Los Cerros A-B-C	Hotel Intercontinental	30	DE CARLI M.	240	RPD Luján/Monitor 5	Hotel Intercontinental	30
CUERVO I.	637	RPD Pedriel/Monitor 16	Hotel Intercontinental	1	DE CARLI M.	592	RPD Pedriel/Monitor 16	Hotel Intercontinental	30
CUERVO I.	642	RPD Luján/Monitor 8	Hotel Intercontinental	30	DE CARLI M.	616	RPD Pedriel/Monitor 14	Hotel Intercontinental	1
CUERVO M.	747	RPD Vistalba/Monitor 3	Hotel Intercontinental	30	DE CARLI N.	231	RPD Luján/Monitor 5	Hotel Intercontinental	30
CUERVO T.	336	RPD Vistalba/Monitor 3	Hotel Intercontinental	2	DE CARLI N.	305	RPD Agrelo/Monitor 10	Hotel Intercontinental	2
CUETO F.	194	POB Sala 10	Village Cines	30	DE CARLI N.	368	RPD Pedriel/Monitor 13	Hotel Intercontinental	30
CUEVAS A.	592	RPD Pedriel/Monitor 16	Hotel Intercontinental	30	DE CARLI N.	372	POB Sala 7	Village Cines	2
CUGLIA N.	569	POB Los Cerros A-B-C	Hotel Intercontinental	1	DE CASTRO PEREZ F.	896	RPD Luján/Monitor 6	Hotel Intercontinental	30
CUGLIA N.	784	RPD Luján/Monitor 5	Hotel Intercontinental	2	DE GREGORIO A.	115	RPD Pedriel/Monitor 14	Hotel Intercontinental	2
CUIDADOS INTERMEDIOS N.	239	RPD Vistalba/Monitor 2	Hotel Intercontinental	1	DE LA OSSA M.	595	RPD Vistalba/Monitor 4	Hotel Intercontinental	30
CUITIÑO M.	235	RPD Luján/Monitor 7	Hotel Intercontinental	1	DE LEO F.	753	RPD Luján/Monitor 7	Hotel Intercontinental	30
CUITIÑO M.	895	RPD Agrelo/Monitor 9	Hotel Intercontinental	2	DE LILLO L.	18	RPD Pedriel/Monitor 15	Hotel Intercontinental	2
CUNEO LIBARONA M.	98	POB Sala 6	Village Cines	30	DE LILLO L.	19	RPD Agrelo/Monitor 11	Hotel Intercontinental	1
CUTTICA R.	100	POB Sala 7	Village Cines	2	DE LILLO L.	303	RPD Luján/Monitor 8	Hotel Intercontinental	2
CZERNIUK P.	233	POB Sala 6	Village Cines	30	DE LILLO L.	384	RPD Luján/Monitor 8	Hotel Intercontinental	2
					DE LILLO L.	462	RPD Agrelo/Monitor 10	Hotel Intercontinental	1
					DE LILLO L.	596	POB Sol A-B-C	Hotel Intercontinental	1
					DE LILLO L.	729	RPD Luján/Monitor 5	Hotel Intercontinental	2
					DE LILLO L.	825	POB Los Cerros A-B-C	Hotel Intercontinental	2
					DE MARTINI C.	493	POB Los Cerros A-B-C	Hotel Intercontinental	30
					DE MARTINO A.	245	POB Sala 10	Village Cines	1
					DE PINHO S.	711	RPD Agrelo/Monitor 11	Hotel Intercontinental	1
					DE REYES GONZALEZ V.	233	POB Sala 6	Village Cines	30
					DE RISIO K.	74	RPD Agrelo/Monitor 10	Hotel Intercontinental	2
					DE RISIO K.	75	RPD Vistalba/Monitor 2	Hotel Intercontinental	2
					DE ROSE E.	200	POB Sala 9	Village Cines	30

D

D'AGOSTINO M.	841	POB Sala 7	Village Cines	1
D'ANGELO G.	371	RPD Pedriel/Monitor 13	Hotel Intercontinental	30
D'ALOI K.	713	RPD Vistalba/Monitor 2	Hotel Intercontinental	2
D'ALOI K.	716	RPD Vistalba/Monitor 2	Hotel Intercontinental	2
D'ALOI K.	720	RPD Agrelo/Monitor 10	Hotel Intercontinental	2
D'ORSI T.	726	RPD Luján/Monitor 7	Hotel Intercontinental	30
DA DALT N.	334	RPD Luján/Monitor 8	Hotel Intercontinental	2
DACQUILA M.	20	RPD Pedriel/Monitor 16	Hotel Intercontinental	1

POB: Presentaciones Orales Breves

RPD: Recorrida póster digital

Presentación de trabajos: 10:30 a 12:00 horas



Autor	N°	Modalidad / Ubicación	Sede	Día
DE ROSE E.	464	POB Sala 9	Village Cines	30
DE SOUSA SERRO R.	457	RPD Vistalba/Monitor 3	Hotel Intercontinental	30
DE SOUSA SERRO R.	54	RPD Pedriel/Monitor 14	Hotel InterContinental	2
DE VELAZCO M.	535	RPD Pedriel/Monitor 15	Hotel Intercontinental	1
DEBUH M.	1	RPD Agrelo/Monitor 10	Hotel Intercontinental	2
DECHIARA I.	62	RPD Vistalba/Monitor 3	Hotel Intercontinental	2
DEDIEGO M.	173	POB Sala 7	Village Cines	1
DEFAZIO E.	633	RPD Agrelo/Monitor 10	Hotel Intercontinental	30
DEL BAGGE P.	146	RPD Vistalba/Monitor 4	Hotel Intercontinental	30
DEL MARMOL F.	5	RPD Vistalba/Monitor 3	Hotel Intercontinental	2
DEL NEGRO V.	428	RPD Vistalba/Monitor 1	Hotel Intercontinental	1
DEL NEGRO V.	431	RPD Vistalba/Monitor 1	Hotel Intercontinental	1
DEL PINO G.	588	RPD Agrelo/Monitor 11	Hotel Intercontinental	2
DEL RINCON J.	539	RPD Vistalba/Monitor 3	Hotel Intercontinental	1
DEL RINCON J.	653	RPD Vistalba/Monitor 3	Hotel Intercontinental	1
DEL RIO L.	613	RPD Luján/Monitor 6	Hotel Intercontinental	1
DEL VALLE J.	604	POB Sol D-E	Hotel Intercontinental	1
DEL VECCHIO L.	205	POB Sala 6	Village Cines	30
DELAMAGIORA R.	117	POB Sala 7	Village Cines	2
DELAMAGIORA R.	517	RPD Agrelo/Monitor 9	Hotel Intercontinental	1
DELFINO C.	2	RPD Luján/Monitor 6	Hotel InterContinental	2
DELFINO L.	2	RPD Luján/Monitor 6	Hotel InterContinental	2
DELGADO C.	539	RPD Vistalba/Monitor 3	Hotel Intercontinental	1
DELGADO F.	60	POB Sala 8	Village Cines	30
DELGADO P.	32	POB Sol A-B-C	Hotel Intercontinental	2
DELLA LATTA P.	363	RPD Pedriel/Monitor 15	Hotel Intercontinental	1
DELMONTE G.	677	RPD Agrelo/Monitor 10	Hotel Intercontinental	2
DEREMBAUN L.	869	RPD Agrelo/Monitor 9	Hotel Intercontinental	2
DERICCO A.	626	RPD Luján/Monitor 6	Hotel Intercontinental	1
DERICCO A.	655	RPD Luján/Monitor 6	Hotel Intercontinental	1
DERICCO A.	835	RPD Luján/Monitor 6	Hotel Intercontinental	1
DESANDRO A.	657	RPD Vistalba/Monitor 3	Hotel Intercontinental	30
DESPOSITO P.	407	RPD Agrelo/Monitor 10	Hotel Intercontinental	1
DI BENEDETTO C.	141	POB Sala 8	Village Cines	2
DI MAGGIO M.	638	POB Sol D-E	Hotel Intercontinental	30
DI MARCO G.	382	RPD Agrelo/Monitor 12	Hotel Intercontinental	30
DI MARZO E.	344	RPD Luján/Monitor 8	Hotel Intercontinental	2
DI PIETRO C.	390	POB Sala 10	Village Cines	30
DI STASO A.	366	RPD Agrelo/Monitor 9	Hotel Intercontinental	30
DIACO R.	329	RPD Vistalba/Monitor 1	Hotel Intercontinental	30
DIANA MENÉNDEZ S.	332	POB Los Cerros A-B-C	Hotel Intercontinental	1
DIAZ ARGUELLO C.	649	RPD Luján/Monitor 8	Hotel Intercontinental	30
DIAZ BARCENA C.	290	RPD Vistalba/Monitor 2	Hotel Intercontinental	30
DIAZ BARCENA C.	294	RPD Agrelo/Monitor 9	Hotel Intercontinental	30
DIAZ D.	555	RPD Vistalba/Monitor 3	Hotel Intercontinental	1
DIAZ E.	387	RPD Pedriel/Monitor 16	Hotel Intercontinental	30
DIAZ F.	264	RPD Vistalba/Monitor 2	Hotel InterContinental	2
DIAZ F.	615	RPD Vistalba/Monitor 4	Hotel InterContinental	1
DÍAZ GUTIERREZ C.	359	POB Sala 10	Village Cines	2
DIAZ H.	143	POB Sol D-E	Hotel Intercontinental	30
DÍAZ J.	609	RPD Pedriel/Monitor 14	Hotel Intercontinental	1
DÍAZ J.	624	POB Sala 10	Village Cines	1
DÍAZ M.	152	RPD Vistalba/Monitor 3	Hotel Intercontinental	2
DIAZ M.	417	RPD Vistalba/Monitor 3	Hotel Intercontinental	2
DIAZ M.	546	POB Sala 8	Village Cines	2
DIAZ M.	548	RPD Agrelo/Monitor 11	Hotel Intercontinental	2
DIAZ PUMARÁ E.	648	RPD Pedriel/Monitor 16	Hotel Intercontinental	2
DIAZ PUMARÁ E.	656	RPD Pedriel/Monitor 16	Hotel Intercontinental	2
DÍAZ PUMARÁ E.	675	RPD Pedriel/Monitor 16	Hotel Intercontinental	2

Autor	N°	Modalidad / Ubicación	Sede	Día
DÍAZ PUMARÁ E.	788	RPD Pedriel/Monitor 16	Hotel Intercontinental	2
DÍAZ PUMARÁ E.	855	RPD Pedriel/Monitor 15	Hotel Intercontinental	30
DIAZ S.	714	RPD Agrelo/Monitor 12	Hotel Intercontinental	30
DIAZ SOTELO M.	611	POB Los Cerros A-B-C	Hotel Intercontinental	30
DIAZ Y.	169	RPD Pedriel/Monitor 15	Hotel InterContinental	2
DÍAZ Y.	680	RPD Agrelo/Monitor 12	Hotel Intercontinental	1
DIFILIPPO F.	676	RPD Agrelo/Monitor 12	Hotel Intercontinental	1
DINERSTEIN A.	205	POB Sala 6	Village Cines	30
DIOMEDI L.	43	POB Sol A-B-C	Hotel Intercontinental	2
DIPAULI L.	428	RPD Vistalba/Monitor 1	Hotel Intercontinental	1
DIPAULI L.	569	POB Los Cerros A-B-C	Hotel Intercontinental	1
DIPAULI L.	684	POB Los Cerros A-B-C	Hotel Intercontinental	1
DIPIERRI J.	174	POB Sala 6	Village Cines	1
DISTÉFANO CIUCCI N.	389	RPD Pedriel/Monitor 13	Hotel Intercontinental	30
DISTEFANO V.	230	RPD Luján/Monitor 5	Hotel Intercontinental	30
DISTEFANO V.	235	RPD Luján/Monitor 7	Hotel Intercontinental	1
DISTEFANO V.	253	RPD Vistalba/Monitor 2	Hotel Intercontinental	1
DISTEFANO V.	749	RPD Luján/Monitor 6	Hotel Intercontinental	1
DISTEFANO V.	895	RPD Agrelo/Monitor 9	Hotel Intercontinental	2
DITTLER M.	612	RPD Pedriel/Monitor 14	Hotel Intercontinental	1
DO SANTO S.	488	POB Sala 10	Village Cines	2
DO SANTOS S.	456	RPD Agrelo/Monitor 10	Hotel Intercontinental	2
DO SANTOS S.	849	RPD Agrelo/Monitor 10	Hotel Intercontinental	2
DOBA N.	23	POB Los Cerros A-B-C	Hotel Intercontinental	30
DOCAMPO P.	450	RPD Luján/Monitor 8	Hotel Intercontinental	30
DOGNJAVEC J.	626	RPD Luján/Monitor 6	Hotel Intercontinental	1
DOLABJIÁN M.	532	RPD Luján/Monitor 7	Hotel Intercontinental	2
DOLABJIÁN M.	616	RPD Pedriel/Monitor 14	Hotel Intercontinental	1
DOLARBIAN M.	240	RPD Luján/Monitor 5	Hotel Intercontinental	30
DOMINGUEZ A.	375	RPD Pedriel/Monitor 16	Hotel Intercontinental	2
DOMINGUEZ C.	323	POB Sala 6	Village Cines	30
DOMINGUEZ C.	583	POB Sala 6	Village Cines	30
DOMÍNGUEZ T.	527	RPD Luján/Monitor 7	Hotel Intercontinental	30
DONATO F.	633	RPD Agrelo/Monitor 10	Hotel Intercontinental	30
DONDOGLIO P.	879	RPD Agrelo/Monitor 9	Hotel Intercontinental	2
DONDOGLIO P.	887	RPD Agrelo/Monitor 9	Hotel Intercontinental	2
DONNICI M.	697	POB Sala 9	Village Cines	2
DONNICI M.	731	POB Los Cerros A-B-C	Hotel Intercontinental	2
DORSI T.	341	RPD Vistalba/Monitor 2	Hotel Intercontinental	30
DOS SANTOS S.	495	RPD Agrelo/Monitor 9	Hotel Intercontinental	1
DOS SANTOS S.	690	POB Sala 10	Village Cines	2
DOVAL N.	290	RPD Vistalba/Monitor 2	Hotel Intercontinental	30
DOVAL N.	294	RPD Agrelo/Monitor 9	Hotel Intercontinental	30
DOVIS N.	415	RPD Luján/Monitor 8	Hotel Intercontinental	1
DOVIS N.	423	POB Sol D-E	Hotel Intercontinental	2
DOVIS N.	706	RPD Luján/Monitor 8	Hotel Intercontinental	30
DOVIS N.	748	POB Los Cerros A-B-C	Hotel Intercontinental	2
DOVIS N.	794	RPD Luján/Monitor 8	Hotel Intercontinental	30
DRA DICOSTE S.	801	RPD Pedriel/Monitor 14	Hotel Intercontinental	30
DRA SOLEDAD H.	863	RPD Agrelo/Monitor 11	Hotel Intercontinental	30
DRAGO G.	256	POB Sala 7	Village Cines	30
DRAGO G.	723	POB Sala 7	Village Cines	30
DRI J.	131	RPD Agrelo/Monitor 12	Hotel Intercontinental	1
DRI J.	826	POB Los Cerros A-B-C	Hotel Intercontinental	2
DUARTE R.	845	POB Sala 9	Village Cines	1
DUARTE R.	846	POB Sala 9	Village Cines	1
DUBCOVSKY G.	25	POB Sala 6	Village Cines	1
DUBNY D.	117	POB Sala 7	Village Cines	2
DUBNY D.	517	RPD Agrelo/Monitor 9	Hotel Intercontinental	1

POB: Presentaciones Orales Breves

RPD: Recorrida póster digital

Presentación de trabajos: 10:30 a 12:00 horas



Autor	N°	Modalidad / Ubicación	Sede	Día	Autor	N°	Modalidad / Ubicación	Sede	Día
DUCANT F.	91	RPD Agrelo/Monitor 12	Hotel InterContinental	2	ENSINCK G.	774	POB Sala 10	Village Cines	1
DUCÓ V.	196	POB Sala 6	Village Cines	30	ENTENBERG M.	776	POB Sala 10	Village Cines	1
DUDKEVICH J.	790	RPD Pedriel/Monitor 14	Hotel Intercontinental	30	ENTÍN E.	711	RPD Agrelo/Monitor 11	Hotel InterContinental	1
DUEÑAS K.	127	RPD Agrelo/Monitor 12	Hotel Intercontinental	1	ENTRENA N.	568	RPD Vistalba/Monitor 3	Hotel Intercontinental	1
DUEÑAS K.	284	RPD Vistalba/Monitor 4	Hotel Intercontinental	2	EQUIPO D.	772	RPD Agrelo/Monitor 12	Hotel Intercontinental	1
DUEÑAS K.	44	RPD Agrelo/Monitor 12	Hotel Intercontinental	1	ERICA D.	86	RPD Pedriel/Monitor 14	Hotel InterContinental	2
DUEÑAS K.	680	RPD Agrelo/Monitor 12	Hotel Intercontinental	1	ESANDI M.	594	POB Sol D-E	Hotel Intercontinental	1
DUGO R.	635	RPD Vistalba/Monitor 1	Hotel Intercontinental	2	ESANDI M.	604	POB Sol D-E	Hotel Intercontinental	1
DUGO R.	638	POB Sol D-E	Hotel Intercontinental	30	ESCALANTE R.	252	POB Sala 7	Village Cines	2
DUGO R.	77	POB Sol A-B-C	Hotel Intercontinental	2	ESCALANTE R.	410	RPD Vistalba/Monitor 2	Hotel Intercontinental	30
DUMONDÍN V.	359	POB Sala 10	Village Cines	2	ESCUDEIRO D.	673	POB Sala 10	Village Cines	2
DUPRAT M.	518	RPD Agrelo/Monitor 10	Hotel Intercontinental	1	ESPECHE L.	227	RPD Agrelo/Monitor 11	Hotel InterContinental	1
DUPUY A.	839	RPD Luján/Monitor 6	Hotel InterContinental	2	ESPECHE L.	585	RPD Vistalba/Monitor 2	Hotel InterContinental	2
DURAN G.	742	RPD Luján/Monitor 5	Hotel Intercontinental	2	ESPECHE R.	703	POB Sol D-E	Hotel Intercontinental	1
DURAN L.	604	POB Sol D-E	Hotel Intercontinental	1	ESPUL C.	860	POB Los Cerros A-B-C	Hotel Intercontinental	30
DURANTE E.	820	RPD Pedriel/Monitor 15	Hotel Intercontinental	30	ESTEBAN L.	381	RPD Pedriel/Monitor 13	Hotel Intercontinental	30
DUSSE P.	845	POB Sala 9	Village Cines	1	ESTEBAN L.	743	POB Sol D-E	Hotel Intercontinental	2
DUSSE P.	846	POB Sala 9	Village Cines	1	ESTEVEZ L.	432	RPD Vistalba/Monitor 1	Hotel Intercontinental	1
DYMANT N.	576	RPD Pedriel/Monitor 14	Hotel Intercontinental	1	ESTRADA N.	653	RPD Vistalba/Monitor 3	Hotel Intercontinental	1
E					ETCHECHOURY M.	510	RPD Agrelo/Monitor 10	Hotel Intercontinental	1
EBI G.	774	POB Sala 10	Village Cines	1	ETCHECHOURY M.	651	RPD Pedriel/Monitor 14	Hotel Intercontinental	30
ECHAURI J.	284	RPD Vistalba/Monitor 4	Hotel Intercontinental	2	EXENI A.	364	POB Sala 9	Village Cines	30
ECHEGOYEN M.	389	RPD Pedriel/Monitor 13	Hotel Intercontinental	30	EYERABIDE A.	658	RPD Vistalba/Monitor 1	Hotel Intercontinental	2
ECHEVARRIA C.	62	RPD Vistalba/Monitor 3	Hotel Intercontinental	2	EYMANN A.	759	RPD Pedriel/Monitor 16	Hotel Intercontinental	2
ECHEVERRIA M.	122	RPD Vistalba/Monitor 1	Hotel Intercontinental	30	EYMANN A.	761	RPD Pedriel/Monitor 16	Hotel Intercontinental	2
EFRON A.	140	POB Sol A-B-C	Hotel Intercontinental	30	EYMANN A.	762	RPD Pedriel/Monitor 16	Hotel Intercontinental	2
EHLERS B.	10	POB Sala 6	Village Cines	30	EYMANN A.	765	RPD Pedriel/Monitor 15	Hotel Intercontinental	30
EHLERS B.	11	RPD Pedriel/Monitor 14	Hotel InterContinental	2	EYMANN A.	766	RPD Pedriel/Monitor 13	Hotel Intercontinental	1
EIBAR V.	569	POB Los Cerros A-B-C	Hotel Intercontinental	1	EYMANN A.	767	POB Sala 9	Village Cines	1
EIBAR V.	784	RPD Luján/Monitor 5	Hotel Intercontinental	2	EYMANN A.	802	RPD Pedriel/Monitor 16	Hotel Intercontinental	2
EIDNER S.	88	RPD Pedriel/Monitor 15	Hotel InterContinental	2	EYMANN A.	819	RPD Pedriel/Monitor 16	Hotel Intercontinental	2
EILERT M.	154	POB Sala 8	Village Cines	2	EYMANN A.	820	RPD Pedriel/Monitor 15	Hotel Intercontinental	30
EIRAS C.	576	RPD Pedriel/Monitor 14	Hotel Intercontinental	1	EZQUER A.	232	POB Sala 10	Village Cines	30
EIRAS M.	476	RPD Luján/Monitor 6	Hotel Intercontinental	30	EZQUIAGA D.	891	POB Sol D-E	Hotel Intercontinental	30
EL KIK S.	739	RPD Pedriel/Monitor 13	Hotel Intercontinental	2	F				
ELBERT G.	258	POB Sala 6	Village Cines	2	FABEIRO M.	15	RPD Luján/Monitor 6	Hotel InterContinental	2
ELBERT G.	259	POB Sala 6	Village Cines	2	FABRIS J.	360	POB Sala 7	Village Cines	2
ELENA G.	101	RPD Agrelo/Monitor 11	Hotel Intercontinental	30	FACCHINI C.	512	RPD Agrelo/Monitor 12	Hotel InterContinental	2
ELENA G.	305	RPD Agrelo/Monitor 10	Hotel Intercontinental	2	FADIL J.	669	POB Sala 10	Village Cines	1
ELENA G.	713	RPD Vistalba/Monitor 2	Hotel InterContinental	2	FAIN H.	369	RPD Agrelo/Monitor 12	Hotel Intercontinental	30
ELENA G.	716	RPD Vistalba/Monitor 2	Hotel InterContinental	2	FAINGOLD D.	820	RPD Pedriel/Monitor 15	Hotel Intercontinental	30
ELENA G.	720	RPD Agrelo/Monitor 10	Hotel Intercontinental	2	FAIRMAN A.	35	RPD Agrelo/Monitor 12	Hotel InterContinental	2
ELESCANO A.	131	RPD Agrelo/Monitor 12	Hotel Intercontinental	1	FAIRMAN A.	445	POB Sala 8	Village Cines	1
ELESCANO A.	826	POB Los Cerros A-B-C	Hotel Intercontinental	2	FALASCHI A.	428	RPD Vistalba/Monitor 1	Hotel Intercontinental	1
ELIAS COSTA C.	648	RPD Pedriel/Monitor 16	Hotel Intercontinental	2	FALASCHI A.	431	RPD Vistalba/Monitor 1	Hotel Intercontinental	1
ELIAS COSTA C.	656	RPD Pedriel/Monitor 16	Hotel Intercontinental	2	FALASCHI A.	569	POB Los Cerros A-B-C	Hotel Intercontinental	1
ELÍAS COSTA C.	675	RPD Pedriel/Monitor 16	Hotel Intercontinental	2	FALASCHI A.	684	POB Los Cerros A-B-C	Hotel Intercontinental	1
ELÍAS COSTA C.	788	RPD Pedriel/Monitor 16	Hotel Intercontinental	2	FALCO FERREIRA M.	46	RPD Vistalba/Monitor 1	Hotel Intercontinental	30
ELÍAS COSTA C.	855	RPD Pedriel/Monitor 15	Hotel Intercontinental	30	FALCO FERREIRA M.	72	RPD Luján/Monitor 7	Hotel Intercontinental	1
ELIZABETH R.	500	RPD Vistalba/Monitor 4	Hotel InterContinental	1	FALCO FERREIRA M.	345	RPD Luján/Monitor 8	Hotel Intercontinental	2
ELLIS A.	100	POB Sala 7	Village Cines	2	FALCO M.	139	RPD Vistalba/Monitor 1	Hotel Intercontinental	30
ELLIS A.	542	POB Sol D-E	Hotel Intercontinental	2	FALCO M.	64	RPD Luján/Monitor 6	Hotel InterContinental	2
ELUSTONDO M.	703	POB Sol D-E	Hotel Intercontinental	1	FALCON E.	327	POB Sala 7	Village Cines	30
ENRIQUEZ D.	109	RPD Pedriel/Monitor 14	Hotel InterContinental	2	FALCÓN E.	630	POB Sala 7	Village Cines	30
ENRIQUEZ D.	788	RPD Pedriel/Monitor 16	Hotel Intercontinental	2	FALIVENE M.	219	POB Sala 7	Village Cines	1
ENRIQUEZ D.	855	RPD Pedriel/Monitor 15	Hotel Intercontinental	30	FALK J.	1	RPD Agrelo/Monitor 10	Hotel Intercontinental	2
ENSINCK G.	140	POB Sol A-B-C	Hotel Intercontinental	30	FALK J.	474	RPD Luján/Monitor 5	Hotel Intercontinental	1
ENSINCK G.	299	RPD Agrelo/Monitor 9	Hotel Intercontinental	30	FALK J.	56	RPD Vistalba/Monitor 1	Hotel Intercontinental	30
ENSINCK G.	607	RPD Pedriel/Monitor 14	Hotel Intercontinental	1	FALK J.	85	RPD Agrelo/Monitor 12	Hotel InterContinental	2

POB: Presentaciones Orales Breves

RPD: Recorrida póster digital

Presentación de trabajos: 10:30 a 12:00 horas



Autor	N°	Modalidad / Ubicación	Sede	Día
FAMOSO A.	435	RPD Pedriel/Monitor 16	Hotel InterContinental	1
FANTIN L.	776	POB Sala 10	Village Cines	1
FANTIN S.	758	POB Los Cerros A-B-C	Hotel Intercontinental	2
FANTIN S.	833	RPD Pedriel/Monitor 13	Hotel Intercontinental	2
FARINA M.	160	RPD Agrelo/Monitor 10	Hotel Intercontinental	1
FARINA M.	459	POB Sala 10	Village Cines	2
FARINA M.	494	RPD Vistalba/Monitor 1	Hotel Intercontinental	2
FARINA M.	50	RPD Vistalba/Monitor 2	Hotel Intercontinental	1
FARINA M.	514	RPD Agrelo/Monitor 12	Hotel Intercontinental	30
FARINA M.	516	RPD Luján/Monitor 7	Hotel Intercontinental	2
FARINA M.	563	POB Sala 8	Village Cines	2
FARINA M.	618	RPD Pedriel/Monitor 14	Hotel Intercontinental	1
FARINA M.	622	RPD Luján/Monitor 5	Hotel Intercontinental	30
FARIZANO M.	838	RPD Agrelo/Monitor 11	Hotel Intercontinental	2
FASANINI M.	358	RPD Agrelo/Monitor 10	Hotel Intercontinental	30
FASANINI M.	812	RPD Pedriel/Monitor 14	Hotel Intercontinental	30
FASTMAN A.	744	RPD Agrelo/Monitor 11	Hotel Intercontinental	1
FAVANT L.	116	RPD Pedriel/Monitor 14	Hotel Intercontinental	2
FAVIER I.	655	RPD Luján/Monitor 6	Hotel Intercontinental	1
FELDMAN F.	272	POB Sala 7	Village Cines	1
FELDMAN L.	232	POB Sala 10	Village Cines	30
FERLONI A.	893	POB Sala 6	Village Cines	2
FERNADEZ M.	835	RPD Luján/Monitor 6	Hotel Intercontinental	1
FERNÁNDEZ A.	15	RPD Luján/Monitor 6	Hotel Intercontinental	2
FERNÁNDEZ BISOGNIN L.	360	POB Sala 7	Village Cines	2
FERNANDEZ BLANCO G.	641	RPD Luján/Monitor 8	Hotel Intercontinental	30
FERNÁNDEZ CECCARELLI N.	435	RPD Pedriel/Monitor 16	Hotel Intercontinental	1
FERNANDEZ CORDERO M.	696	RPD Vistalba/Monitor 2	Hotel Intercontinental	2
FERNANDEZ DE RAICH G.	313	RPD Luján/Monitor 6	Hotel Intercontinental	2
FERNANDEZ F.	231	RPD Luján/Monitor 5	Hotel Intercontinental	30
FERNANDEZ F.	305	RPD Agrelo/Monitor 10	Hotel Intercontinental	2
FERNÁNDEZ G.	11	RPD Pedriel/Monitor 14	Hotel Intercontinental	2
FERNANDEZ G.	180	RPD Luján/Monitor 5	Hotel Intercontinental	30
FERNANDEZ G.	249	RPD Agrelo/Monitor 9	Hotel Intercontinental	30
FERNANDEZ G.	532	RPD Luján/Monitor 7	Hotel Intercontinental	2
FERNANDEZ GAGO G.	183	RPD Luján/Monitor 5	Hotel Intercontinental	30
FERNANDEZ GAGO G.	306	RPD Pedriel/Monitor 15	Hotel Intercontinental	30
FERNANDEZ GAGO G.	311	RPD Agrelo/Monitor 9	Hotel Intercontinental	30
FERNÁNDEZ GAGO G.	785	POB Sol A-B-C	Hotel Intercontinental	1
FERNÁNDEZ GALVEZ G.	10	POB Sala 6	Village Cines	30
FERNÁNDEZ GÁLVEZ G.	11	RPD Pedriel/Monitor 14	Hotel Intercontinental	2
FERNÁNDEZ GÁLVEZ G.	8	POB Sala 10	Village Cines	30
FERNÁNDEZ GÁLVEZ G.	9	POB Sala 10	Village Cines	30
FERNANDEZ L.	457	RPD Vistalba/Monitor 3	Hotel Intercontinental	30
FERNANDEZ L.	54	RPD Pedriel/Monitor 14	Hotel Intercontinental	2
FERNÁNDEZ L.	719	RPD Vistalba/Monitor 1	Hotel Intercontinental	2
FERNANDEZ M.	32	POB Sol A-B-C	Hotel Intercontinental	2
FERNANDEZ M.	33	POB Los Cerros A-B-C	Hotel Intercontinental	30

Autor	N°	Modalidad / Ubicación	Sede	Día
FERNÁNDEZ M.	335	RPD Agrelo/Monitor 9	Hotel Intercontinental	30
FERNANDEZ M.	715	POB Sala 10	Village Cines	2
FERNANDEZ M.	718	RPD Luján/Monitor 8	Hotel Intercontinental	30
FERNÁNDEZ M.	83	POB Sala 10	Village Cines	1
FERNANDEZ N.	760	RPD Pedriel/Monitor 16	Hotel Intercontinental	1
FERNANDEZ RIVAS M.	367	RPD Agrelo/Monitor 12	Hotel Intercontinental	30
FERNANDEZ RIVAS M.	414	RPD Agrelo/Monitor 12	Hotel Intercontinental	30
FERNANDEZ RIVAS M.	589	RPD Pedriel/Monitor 15	Hotel Intercontinental	1
FERNANDEZ RIVAS M.	831	RPD Pedriel/Monitor 15	Hotel Intercontinental	1
FERNÁNDEZ V.	334	RPD Luján/Monitor 8	Hotel Intercontinental	2
FERNÁNDEZ Z.	119	RPD Vistalba/Monitor 4	Hotel Intercontinental	30
FERNÁNDEZ Z.	167	RPD Pedriel/Monitor 15	Hotel Intercontinental	2
FERNÁNDEZ Z.	31	RPD Pedriel/Monitor 15	Hotel Intercontinental	2
FERNIE L.	189	POB Sol A-B-C	Hotel Intercontinental	30
FERNIE L.	283	RPD Luján/Monitor 7	Hotel Intercontinental	1
FERNIE L.	308	POB Sala 7	Village Cines	2
FERNIE L.	356	RPD Vistalba/Monitor 3	Hotel Intercontinental	1
FERNIE L.	374	RPD Vistalba/Monitor 2	Hotel Intercontinental	30
FERNIE L.	422	POB Sala 7	Village Cines	2
FERNIE L.	595	RPD Vistalba/Monitor 4	Hotel Intercontinental	30
FERNIE L.	597	RPD Pedriel/Monitor 16	Hotel Intercontinental	1
FERNIE M.	177	POB Sol A-B-C	Hotel Intercontinental	30
FERNIE M.	261	RPD Pedriel/Monitor 15	Hotel Intercontinental	2
FERRANTE PAREDES A.	582	POB Sol D-E	Hotel Intercontinental	30
FERRARA E.	456	RPD Agrelo/Monitor 10	Hotel Intercontinental	2
FERRARA E.	488	POB Sala 10	Village Cines	2
FERRARA E.	495	RPD Agrelo/Monitor 9	Hotel Intercontinental	1
FERRARA E.	690	POB Sala 10	Village Cines	2
FERRARA E.	849	RPD Agrelo/Monitor 10	Hotel Intercontinental	2
FERRARI F.	161	RPD Vistalba/Monitor 3	Hotel Intercontinental	2
FERRARI M.	325	RPD Luján/Monitor 8	Hotel Intercontinental	2
FERRARI M.	790	RPD Pedriel/Monitor 14	Hotel Intercontinental	30
FERRARI C.	301	POB Los Cerros A-B-C	Hotel Intercontinental	1
FERRARIS J.	766	RPD Pedriel/Monitor 13	Hotel Intercontinental	1
FERRARIS V.	766	RPD Pedriel/Monitor 13	Hotel Intercontinental	1
FERRARO E.	117	POB Sala 7	Village Cines	2
FERRARO E.	517	RPD Agrelo/Monitor 9	Hotel Intercontinental	1
FERRARO P.	474	RPD Luján/Monitor 5	Hotel Intercontinental	1
FERREIRA V.	248	RPD Luján/Monitor 5	Hotel Intercontinental	30
FERREIRA V.	265	RPD Agrelo/Monitor 9	Hotel Intercontinental	30
FERREIRA V.	340	POB Sala 6	Village Cines	30
FERREIRA V.	391	RPD Vistalba/Monitor 3	Hotel Intercontinental	30
FERREIRA V.	535	RPD Pedriel/Monitor 15	Hotel Intercontinental	1
FERREIRA V.	681	POB Sol D-E	Hotel Intercontinental	2
FERREIRO M.	533	POB Sala 9	Village Cines	2
FERREIRO V.	153	POB Sala 6	Village Cines	1
FERREIRO V.	480	POB Sala 6	Village Cines	1
FERRER G.	445	POB Sala 8	Village Cines	1
FERRER P.	753	RPD Luján/Monitor 7	Hotel Intercontinental	30
FERRETTI M.	549	RPD Pedriel/Monitor 15	Hotel Intercontinental	1
FERREYRA L.	32	POB Sol A-B-C	Hotel Intercontinental	2
FERREYRA R.	845	POB Sala 9	Village Cines	1
FERREYRA R.	846	POB Sala 9	Village Cines	1
FERREYRA S.	470	RPD Agrelo/Monitor 12	Hotel Intercontinental	30
FERRUCCI G.	248	RPD Luján/Monitor 5	Hotel Intercontinental	30

POB: Presentaciones Orales Breves

RPD: Recorrida póster digital

Presentación de trabajos: 10:30 a 12:00 horas



Autor	N°	Modalidad / Ubicación	Sede	Día	Autor	N°	Modalidad / Ubicación	Sede	Día
FERRUCCI G.	25	POB Sala 6	Village Cines	1	FORCHINO A.	217	RPD Agrelo/Monitor 10	Hotel Intercontinental	30
FERRUCCI G.	265	RPD Agrelo/Monitor 9	Hotel Intercontinental	30	FORMAN P.	54	RPD Pedriel/Monitor 14	Hotel InterContinental	2
FERRUCCI G.	535	RPD Pedriel/Monitor 15	Hotel Intercontinental	1	FORTE M.	42	RPD Vistalba/Monitor 3	Hotel Intercontinental	30
FESCINA G.	283	RPD Luján/Monitor 7	Hotel Intercontinental	1	FORZANI M.	70	POB Sol D-E	Hotel Intercontinental	1
FESSIA C.	202	POB Sala 8	Village Cines	2	FOSSATI S.	774	POB Sala 10	Village Cines	1
FESSIA L.	116	RPD Pedriel/Monitor 14	Hotel InterContinental	2	FOTI S.	503	RPD Pedriel/Monitor 14	Hotel Intercontinental	30
FESSIA L.	136	POB Sol A-B-C	Hotel Intercontinental	30	FOTI S.	524	POB Sala 9	Village Cines	1
FESSIA L.	220	POB Sala 7	Village Cines	30	FOTI S.	554	RPD Agrelo/Monitor 9	Hotel Intercontinental	1
FESSIA L.	66	POB Sol D-E	Hotel Intercontinental	1	FRACCARO L.	214	RPD Vistalba/Monitor 1	Hotel Intercontinental	30
FESSIA L.	70	POB Sol D-E	Hotel Intercontinental	1	FRACCARO L.	229	RPD Luján/Monitor 6	Hotel Intercontinental	30
FESTINO R.	265	RPD Agrelo/Monitor 9	Hotel Intercontinental	30	FRAGA J.	857	RPD Vistalba/Monitor 1	Hotel Intercontinental	1
FESTINO R.	340	POB Sala 6	Village Cines	30	FRAGA M.	714	RPD Agrelo/Monitor 12	Hotel Intercontinental	30
FESTINO R.	391	RPD Vistalba/Monitor 3	Hotel Intercontinental	30	FRAGA M.	758	POB Los Cerros A-B-C	Hotel Intercontinental	2
FESTINO R.	681	POB Sol D-E	Hotel Intercontinental	2	FRAGA M.	833	RPD Pedriel/Monitor 13	Hotel Intercontinental	2
FIERRO VIDAL A.	582	POB Sol D-E	Hotel Intercontinental	30	FRANCESCHI Y.	277	POB Los Cerros A-B-C	Hotel Intercontinental	2
FIGAR S.	893	POB Sala 6	Village Cines	2	FRANCESE A.	91	RPD Agrelo/Monitor 12	Hotel InterContinental	2
FIGINI C.	123	RPD Vistalba/Monitor 2	Hotel Intercontinental	1	FRANCO N.	270	RPD Pedriel/Monitor 13	Hotel Intercontinental	2
FIGUEROA C.	526	RPD Vistalba/Monitor 4	Hotel Intercontinental	30	FRANK A.	341	RPD Vistalba/Monitor 2	Hotel Intercontinental	30
FIGUEROA L.	128	RPD Vistalba/Monitor 2	Hotel Intercontinental	30	FRANK A.	726	RPD Luján/Monitor 7	Hotel Intercontinental	30
FIGUEROA TURIENZO C.	162	POB Sala 7	Village Cines	30	FRANZOSI R.	390	POB Sala 10	Village Cines	30
FIGUEROA TURIENZO J.	376	POB Sala 8	Village Cines	30	FRATE B.	196	POB Sala 6	Village Cines	30
FILARDI F.	227	RPD Agrelo/Monitor 11	Hotel InterContinental	1	FREILIJ H.	441	POB Sol A-B-C	Hotel Intercontinental	30
FILARDI F.	585	RPD Vistalba/Monitor 2	Hotel InterContinental	2	FREIRE N.	54	RPD Pedriel/Monitor 14	Hotel InterContinental	2
FINAMORE N.	264	RPD Vistalba/Monitor 2	Hotel InterContinental	2	FRENKEL S.	626	RPD Luján/Monitor 6	Hotel Intercontinental	1
FINAMORE N.	461	RPD Luján/Monitor 5	Hotel Intercontinental	1	FRENKEL S.	655	RPD Luján/Monitor 6	Hotel Intercontinental	1
FINAMORE N.	477	RPD Luján/Monitor 5	Hotel Intercontinental	1	FRENKEL S.	835	RPD Luján/Monitor 6	Hotel Intercontinental	1
FIORNTINO A.	369	RPD Agrelo/Monitor 12	Hotel Intercontinental	30	FRESCHI S.	688	RPD Pedriel/Monitor 15	Hotel Intercontinental	1
FIORNTINO A.	451	RPD Luján/Monitor 8	Hotel Intercontinental	1	FRESCO ZENS P.	190	RPD Vistalba/Monitor 2	Hotel Intercontinental	1
FIRENZE ALDEGHI L.	206	RPD Luján/Monitor 5	Hotel Intercontinental	30	FRESCO ZENS P.	199	POB Sala 8	Village Cines	2
FIRENZE ALDEGHI L.	648	RPD Pedriel/Monitor 16	Hotel Intercontinental	2	FRESERO J.	440	RPD Vistalba/Monitor 1	Hotel Intercontinental	1
FIRENZE ALDEGHI L.	656	RPD Pedriel/Monitor 16	Hotel Intercontinental	2	FRETES N.	384	RPD Luján/Monitor 8	Hotel Intercontinental	2
FIRENZE L.	788	RPD Pedriel/Monitor 16	Hotel Intercontinental	2	FRETES N.	462	RPD Agrelo/Monitor 10	Hotel Intercontinental	1
FIRENZE L.	855	RPD Pedriel/Monitor 15	Hotel Intercontinental	30	FRETES N.	596	POB Sol A-B-C	Hotel InterContinental	1
FIRENZE M.	675	RPD Pedriel/Monitor 16	Hotel Intercontinental	2	FREYER D.	655	RPD Luján/Monitor 6	Hotel Intercontinental	1
FIRPO M.	231	RPD Luján/Monitor 5	Hotel Intercontinental	30	FRINO S.	235	RPD Luján/Monitor 7	Hotel Intercontinental	1
FIRPO M.	380	RPD Pedriel/Monitor 13	Hotel Intercontinental	30	FUCHINECCO F.	277	POB Los Cerros A-B-C	Hotel Intercontinental	2
FIRPO M.	385	RPD Agrelo/Monitor 11	Hotel InterContinental	1	FUCKS S.	225	RPD Agrelo/Monitor 12	Hotel InterContinental	2
FIRPO M.	386	RPD Pedriel/Monitor 13	Hotel Intercontinental	30	FUCKS S.	247	RPD Vistalba/Monitor 4	Hotel InterContinental	1
FIRPO M.	403	RPD Luján/Monitor 6	Hotel Intercontinental	1	FUENTES K.	160	RPD Agrelo/Monitor 10	Hotel Intercontinental	1
FIRPO M.	405	RPD Vistalba/Monitor 3	Hotel Intercontinental	30	FUENTES K.	50	RPD Vistalba/Monitor 2	Hotel Intercontinental	1
FIRPO M.	55	RPD Vistalba/Monitor 2	Hotel Intercontinental	1	FUENTES K.	514	RPD Agrelo/Monitor 12	Hotel Intercontinental	30
FIRPO M.	610	RPD Vistalba/Monitor 2	Hotel Intercontinental	1	FUENTES K.	618	RPD Pedriel/Monitor 14	Hotel Intercontinental	1
FIRPO V.	774	POB Sala 10	Village Cines	1	FUENTES K.	622	RPD Luján/Monitor 5	Hotel Intercontinental	30
FISCELLA G.	875	POB Sala 8	Village Cines	2	FUENTES L.	471	RPD Luján/Monitor 5	Hotel Intercontinental	1
FIJELLERUP A.	895	RPD Agrelo/Monitor 9	Hotel Intercontinental	2	FUMAGALLI M.	44	RPD Agrelo/Monitor 12	Hotel Intercontinental	1
FLAMENCO E.	73	POB Sala 6	Village Cines	2	FUSONI F.	714	RPD Agrelo/Monitor 12	Hotel Intercontinental	30
FLORES Y.	74	RPD Agrelo/Monitor 10	Hotel Intercontinental	2	FUSONI M.	870	POB Sala 10	Village Cines	2
FLORES Y.	75	RPD Vistalba/Monitor 2	Hotel InterContinental	2	FUSTIÑANA A.	187	RPD Vistalba/Monitor 3	Hotel Intercontinental	2
FLORIO S.	582	POB Sol D-E	Hotel Intercontinental	30					
FLUGELMAN R.	819	RPD Pedriel/Monitor 16	Hotel Intercontinental	2					
FLYN L.	100	POB Sala 7	Village Cines	2					
FLYNN L.	252	POB Sala 7	Village Cines	2					
FOJGIEL S.	762	RPD Pedriel/Monitor 16	Hotel Intercontinental	2					
FOLGUER S.	471	RPD Luján/Monitor 5	Hotel Intercontinental	1					
FONT G.	439	RPD Pedriel/Monitor 14	Hotel Intercontinental	30					
FONTANA STIGLICH Y.	875	POB Sala 8	Village Cines	2					
FONTENLA A.	507	POB Sol D-E	Hotel Intercontinental	30					

G

GACIO S.	273	RPD Pedriel/Monitor 15	Hotel InterContinental	2
GACITUA V.	172	RPD Vistalba/Monitor 2	Hotel Intercontinental	30
GACITUA V.	341	RPD Vistalba/Monitor 2	Hotel Intercontinental	30
GACITUA V.	392	RPD Vistalba/Monitor 2	Hotel Intercontinental	30
GACITUA V.	726	RPD Luján/Monitor 7	Hotel Intercontinental	30
GADEA A.	769	RPD Agrelo/Monitor 10	Hotel Intercontinental	30
GAGLIARDI R.	186	RPD Vistalba/Monitor 4	Hotel Intercontinental	2
GAGLIARDI R.	629	POB Sol A-B-C	Hotel InterContinental	1
GAGUINE S.	546	POB Sala 8	Village Cines	2
GAIANO A.	100	POB Sala 7	Village Cines	2

POB: Presentaciones Orales Breves

RPD: Recorrida póster digital

Presentación de trabajos: 10:30 a 12:00 horas



Autor	N°	Modalidad / Ubicación	Sede	Día
GAIVIRONSCKY R.	653	RPD Vistalba/Monitor 3	Hotel Intercontinental	1
GAIVIRONSCKY R.	336	RPD Vistalba/Monitor 3	Hotel Intercontinental	2
GAIVIRONSCKY R.	518	RPD Agrelo/Monitor 10	Hotel Intercontinental	1
GAIVIRONSCKY R.	539	RPD Vistalba/Monitor 3	Hotel Intercontinental	1
GAIVIRONSCKY R.	613	RPD Luján/Monitor 6	Hotel Intercontinental	1
GAJO GANE A.	140	POB Sol A-B-C	Hotel Intercontinental	30
GAJO GANE A.	499	RPD Agrelo/Monitor 9	Hotel Intercontinental	1
GAJO GANE A.	774	POB Sala 10	Village Cines	1
GAJO GANE M.	440	RPD Vistalba/Monitor 1	Hotel Intercontinental	1
GALAN M.	783	POB Sol D-E	Hotel Intercontinental	2
GALANTE M.	117	POB Sala 7	Village Cines	2
GALANTE M.	517	RPD Agrelo/Monitor 9	Hotel Intercontinental	1
GALARZA M.	497	POB Sala 8	Village Cines	30
GALDEANO F.	637	RPD Pedriel/Monitor 16	Hotel InterContinental	1
GALDEANO F.	642	RPD Luján/Monitor 8	Hotel Intercontinental	30
GALDEANO F.	747	RPD Vistalba/Monitor 3	Hotel Intercontinental	30
GALICCHIO M.	252	POB Sala 7	Village Cines	2
GALINDO A.	191	RPD Vistalba/Monitor 2	Hotel Intercontinental	30
GALIÑANES S.	231	RPD Luján/Monitor 5	Hotel Intercontinental	30
GALIÑANES S.	616	RPD Pedriel/Monitor 14	Hotel Intercontinental	1
GALLARDO A.	631	POB Sala 7	Village Cines	2
GALLARDO M.	138	POB Sala 10	Village Cines	30
GALLARDO M.	453	RPD Luján/Monitor 5	Hotel Intercontinental	1
GALLIGANI M.	307	RPD Pedriel/Monitor 15	Hotel Intercontinental	30
GALVAN M.	764	POB Sala 8	Village Cines	30
GALVAN S.	764	POB Sala 8	Village Cines	30
GAMBARO P.	110	RPD Vistalba/Monitor 1	Hotel Intercontinental	30
GAMBARO P.	192	RPD Vistalba/Monitor 1	Hotel Intercontinental	30
GAMBARO P.	404	RPD Vistalba/Monitor 1	Hotel Intercontinental	30
GAMBARUTTA F.	651	RPD Pedriel/Monitor 14	Hotel Intercontinental	30
GAMBOA J.	899	RPD Pedriel/Monitor 14	Hotel Intercontinental	30
GAMBONI M.	826	POB Los Cerros A-B-C	Hotel Intercontinental	2
GANDARILLAS M.	387	RPD Pedriel/Monitor 16	Hotel Intercontinental	30
GANDOLFI G.	263	RPD Vistalba/Monitor 4	Hotel Intercontinental	2
GANDOLFI G.	469	RPD Agrelo/Monitor 11	Hotel Intercontinental	30
GANDOLFI M.	168	RPD Luján/Monitor 6	Hotel InterContinental	2
GANDOLFI M.	478	RPD Agrelo/Monitor 10	Hotel Intercontinental	1
GARAT C.	389	RPD Pedriel/Monitor 13	Hotel Intercontinental	30
GARATE DELGADO L.	845	POB Sala 9	Village Cines	1
GARATE DELGADO L.	846	POB Sala 9	Village Cines	1
GARAVAGLIA M.	118	RPD Vistalba/Monitor 2	Hotel Intercontinental	1
GARAY C.	226	POB Sol D-E	Hotel Intercontinental	2
GARAY M.	637	RPD Pedriel/Monitor 16	Hotel InterContinental	1
GARAY M.	747	RPD Vistalba/Monitor 3	Hotel Intercontinental	30
GARBINI C.	585	RPD Vistalba/Monitor 2	Hotel InterContinental	2
GARBINO C.	227	RPD Agrelo/Monitor 11	Hotel InterContinental	1
GARCIA A.	835	RPD Luján/Monitor 6	Hotel Intercontinental	1
GARCÍA C.	869	RPD Agrelo/Monitor 9	Hotel Intercontinental	2
GARCIA COPPOLA M.	775	RPD Luján/Monitor 8	Hotel Intercontinental	30
GARCÍA E.	194	POB Sala 10	Village Cines	30
GARCÍA E.	29	POB Sol A-B-C	Hotel InterContinental	1
GARCIA E.	642	RPD Luján/Monitor 8	Hotel Intercontinental	30
GARCIA ELLIOT F.	742	RPD Luján/Monitor 5	Hotel Intercontinental	2
GARCÍA F.	27	POB Sol A-B-C	Hotel Intercontinental	30
GARCÍA G.	25	POB Sala 6	Village Cines	1
GARCIA GIBSON C.	542	POB Sol D-E	Hotel Intercontinental	2
GARCIA H.	205	POB Sala 6	Village Cines	30
GARCIA J.	227	RPD Agrelo/Monitor 11	Hotel InterContinental	1
GARCIA J.	515	RPD Pedriel/Monitor 16	Hotel InterContinental	1

Autor	N°	Modalidad / Ubicación	Sede	Día
GARCIA J.	585	RPD Vistalba/Monitor 2	Hotel InterContinental	2
GARCIA M.	297	RPD Vistalba/Monitor 2	Hotel InterContinental	2
GARCIA M.	385	RPD Agrelo/Monitor 11	Hotel InterContinental	1
GARCIA M.	400	RPD Luján/Monitor 7	Hotel Intercontinental	2
GARCIA M.	463	RPD Agrelo/Monitor 10	Hotel Intercontinental	1
GARCÍA M.	528	RPD Agrelo/Monitor 12	Hotel Intercontinental	30
GARCÍA MUNITIS P.	5	RPD Vistalba/Monitor 3	Hotel Intercontinental	2
GARCIA MUNITIS P.	6	RPD Vistalba/Monitor 4	Hotel Intercontinental	30
GARCIA PITARO L.	825	POB Los Cerros A-B-C	Hotel Intercontinental	2
GARCIA PÓSLEMAN A.	553	POB Sol A-B-C	Hotel InterContinental	1
GARCIA R.	178	POB Sala 9	Village Cines	1
GARCIA R.	300	POB Sala 9	Village Cines	1
GARCIA R.	465	POB Sala 9	Village Cines	1
GARCIA R.	782	RPD Agrelo/Monitor 11	Hotel Intercontinental	2
GARCIA ROIG C.	542	POB Sol D-E	Hotel Intercontinental	2
GARCIA RUBIO C.	230	RPD Luján/Monitor 5	Hotel Intercontinental	30
GARCIA S.	205	POB Sala 6	Village Cines	30
GARCIA S.	645	POB Sala 10	Village Cines	30
GARCIA VELEZ P.	117	POB Sala 7	Village Cines	2
GARCIA VELEZ P.	517	RPD Agrelo/Monitor 9	Hotel Intercontinental	1
GARCÍA VILLAR A.	303	RPD Luján/Monitor 8	Hotel Intercontinental	2
GARCÍA WATSON G.	233	POB Sala 6	Village Cines	30
GARELLO M.	132	RPD Vistalba/Monitor 4	Hotel InterContinental	1
GARIBOLDI G.	302	POB Sala 7	Village Cines	30
GARIBOLDI G.	545	RPD Vistalba/Monitor 2	Hotel InterContinental	2
GARIBOLDI G.	559	POB Sala 7	Village Cines	30
GARIBOLDI G.	573	POB Sala 7	Village Cines	30
GARNICA S.	32	POB Sol A-B-C	Hotel Intercontinental	2
GARRIDO C.	145	POB Sala 8	Village Cines	1
GARRIDO J.	174	POB Sala 6	Village Cines	1
GARRIDO J.	833	RPD Pedriel/Monitor 13	Hotel Intercontinental	2
GASARO N.	218	RPD Pedriel/Monitor 16	Hotel InterContinental	1
GASQUE M.	141	POB Sala 8	Village Cines	2
GASQUE M.	159	POB Sol A-B-C	Hotel Intercontinental	2
GATICA C.	131	RPD Agrelo/Monitor 12	Hotel Intercontinental	1
GATICA C.	271	POB Sol D-E	Hotel Intercontinental	1
GATICA C.	826	POB Los Cerros A-B-C	Hotel Intercontinental	2
GAVAGNIN M.	632	POB Sol A-B-C	Hotel InterContinental	1
GEA SANCHEZ G.	276	POB Sala 8	Village Cines	30
GELPI L.	371	RPD Pedriel/Monitor 13	Hotel Intercontinental	30
GENCHI A.	216	RPD Vistalba/Monitor 4	Hotel Intercontinental	2
GENTILE A.	112	POB Sala 8	Village Cines	1
GENTILE A.	113	POB Sala 8	Village Cines	1
GENTILE A.	132	RPD Vistalba/Monitor 4	Hotel InterContinental	1
GENTILE A.	140	POB Sol A-B-C	Hotel Intercontinental	30
GENTILE A.	207	POB Sala 8	Village Cines	1
GENTILE A.	208	POB Sala 8	Village Cines	1
GENTILE A.	212	POB Sala 8	Village Cines	1
GENTILE A.	213	POB Sala 10	Village Cines	1
GENTILE A.	441	POB Sol A-B-C	Hotel Intercontinental	30
GENTILE A.	699	POB Sala 6	Village Cines	2
GENTILE A.	774	POB Sala 10	Village Cines	1
GENTILE A.	83	POB Sala 10	Village Cines	1
GENTILE F.	83	POB Sala 10	Village Cines	1
GEORGE F.	518	RPD Agrelo/Monitor 10	Hotel Intercontinental	1
GERBAUDO G.	365	RPD Vistalba/Monitor 1	Hotel Intercontinental	30
GERBAUDO S.	170	POB Sala 9	Village Cines	30
GEREZ H.	564	RPD Luján/Monitor 6	Hotel Intercontinental	30
GEREZ J.	557	RPD Agrelo/Monitor 11	Hotel InterContinental	1

POB: Presentaciones Orales Breves

RPD: Recorrida póster digital

Presentación de trabajos: 10:30 a 12:00 horas



Autor	N°	Modalidad / Ubicación	Sede	Día	Autor	N°	Modalidad / Ubicación	Sede	Día
GEREZ M.	754	RPD Luján/Monitor 8	Hotel Intercontinental	1	GLEICH S.	73	POB Sala 6	Village Cines	2
GEREZ M.	832	RPD Agrelo/Monitor 10	Hotel Intercontinental	2	GLEICH V.	697	POB Sala 9	Village Cines	2
GERMOGLIO M.	500	RPD Vistalba/Monitor 4	Hotel InterContinental	1	GLIKIN I.	641	RPD Luján/Monitor 8	Hotel Intercontinental	30
GERMOGLIO M.	587	RPD Pedriel/Monitor 14	Hotel Intercontinental	1	GODDARD P.	341	RPD Vistalba/Monitor 2	Hotel Intercontinental	30
GESTOSO R.	831	RPD Pedriel/Monitor 15	Hotel Intercontinental	1	GODDARD P.	392	RPD Vistalba/Monitor 2	Hotel Intercontinental	30
GIACCARDI E.	601	RPD Agrelo/Monitor 9	Hotel Intercontinental	1	GODDARD P.	726	RPD Luján/Monitor 7	Hotel Intercontinental	30
GIACONE M.	476	RPD Luján/Monitor 6	Hotel Intercontinental	30	GODOY F.	9	POB Sala 10	Village Cines	30
GIACONE M.	790	RPD Pedriel/Monitor 14	Hotel Intercontinental	30	GOENAGA B.	717	RPD Luján/Monitor 6	Hotel Intercontinental	1
GIAMPIERI M.	612	RPD Pedriel/Monitor 14	Hotel Intercontinental	1	GOLDARACENA P.	657	RPD Vistalba/Monitor 3	Hotel Intercontinental	30
GIANI L.	295	RPD Agrelo/Monitor 11	Hotel Intercontinental	30	GOLDBERG C.	457	RPD Vistalba/Monitor 3	Hotel Intercontinental	30
GIANNONE M.	327	POB Sala 7	Village Cines	30	GOLDBERG C.	54	RPD Pedriel/Monitor 14	Hotel InterContinental	2
GIANNONE M.	630	POB Sala 7	Village Cines	30	GOLDMAN W.	302	POB Sala 7	Village Cines	30
GIBSON V.	542	POB Sol D-E	Hotel Intercontinental	2	GOLDMAN W.	545	RPD Vistalba/Monitor 2	Hotel InterContinental	2
GIGLIO N.	132	RPD Vistalba/Monitor 4	Hotel InterContinental	1	GOLDMAN W.	559	POB Sala 7	Village Cines	30
GIGLIO N.	176	POB Sala 10	Village Cines	1	GOLDRING J.	129	RPD Agrelo/Monitor 11	Hotel Intercontinental	30
GIGLIO N.	207	POB Sala 8	Village Cines	1	GOLOWCZYC M.	740	POB Sala 7	Village Cines	1
GIGLIO N.	212	POB Sala 8	Village Cines	1	GOMEZ BOUZA G.	205	POB Sala 6	Village Cines	30
GIL LORENZO A.	292	POB Sala 9	Village Cines	30	GOMEZ ELIA C.	206	RPD Luján/Monitor 5	Hotel Intercontinental	30
GILARDENGI T.	74	RPD Agrelo/Monitor 10	Hotel Intercontinental	2	GOMEZ K.	600	RPD Luján/Monitor 8	Hotel Intercontinental	30
GILARDENGI T.	75	RPD Vistalba/Monitor 2	Hotel InterContinental	2	GOMEZ K.	700	POB Sala 9	Village Cines	2
GILBARG A.	550	RPD Agrelo/Monitor 9	Hotel Intercontinental	1	GOMEZ L.	222	POB Sala 8	Village Cines	1
GILETTA P.	688	RPD Pedriel/Monitor 15	Hotel Intercontinental	1	GOMEZ M.	206	RPD Luján/Monitor 5	Hotel Intercontinental	30
GILIBERTI C.	316	RPD Pedriel/Monitor 14	Hotel Intercontinental	30	GOMEZ MARIN M.	561	RPD Pedriel/Monitor 13	Hotel Intercontinental	2
GILIBERTI C.	69	POB Sala 7	Village Cines	2	GOMEZ N.	354	RPD Luján/Monitor 7	Hotel Intercontinental	1
GILLIGAN T.	336	RPD Vistalba/Monitor 3	Hotel Intercontinental	2	GOMEZ P.	569	POB Los Cerros A-B-C	Hotel Intercontinental	1
GILLIGAN T.	539	RPD Vistalba/Monitor 3	Hotel Intercontinental	1	GOMEZ P.	684	POB Los Cerros A-B-C	Hotel Intercontinental	1
GIMENEZ M.	173	POB Sala 7	Village Cines	1	GOMEZ RODA L.	290	RPD Vistalba/Monitor 2	Hotel Intercontinental	30
GIMENEZ M.	893	POB Sala 6	Village Cines	2	GOMEZ RODA L.	294	RPD Agrelo/Monitor 9	Hotel Intercontinental	30
GIMENEZ S.	367	RPD Agrelo/Monitor 12	Hotel Intercontinental	30	GOMEZ S.	302	POB Sala 7	Village Cines	30
GINER I.	8	POB Sala 10	Village Cines	30	GOMEZ S.	545	RPD Vistalba/Monitor 2	Hotel InterContinental	2
GINER I.	9	POB Sala 10	Village Cines	30	GOMEZ S.	559	POB Sala 7	Village Cines	30
GINESTET M.	731	POB Los Cerros A-B-C	Hotel Intercontinental	2	GOMEZ S.	573	POB Sala 7	Village Cines	30
GINGINI F.	435	RPD Pedriel/Monitor 16	Hotel InterContinental	1	GOMEZ S.	838	RPD Agrelo/Monitor 11	Hotel Intercontinental	2
GIORDANO P.	709	RPD Vistalba/Monitor 1	Hotel Intercontinental	2	GOMEZ TRAVERSO R.	484	RPD Vistalba/Monitor 3	Hotel Intercontinental	2
GIORGETTI M. B.	301	POB Los Cerros A-B-C	Hotel Intercontinental	1	GOMEZ VILLALBA C.	190	RPD Vistalba/Monitor 2	Hotel Intercontinental	1
GIORGETTI M.	166	RPD Agrelo/Monitor 10	Hotel Intercontinental	30	GOMEZ VILLALBA C.	199	POB Sala 8	Village Cines	2
GIRARD G.	500	RPD Vistalba/Monitor 4	Hotel InterContinental	1	GOMEZ VILLALBA C.	432	RPD Vistalba/Monitor 1	Hotel Intercontinental	1
GIRAUDO D.	325	RPD Luján/Monitor 8	Hotel Intercontinental	2	GONELLA D.	468	RPD Luján/Monitor 5	Hotel Intercontinental	1
GIRAUDO P.	679	RPD Pedriel/Monitor 16	Hotel Intercontinental	30	GONZALES F.	821	RPD Pedriel/Monitor 14	Hotel InterContinental	2
GIRAUDON N.	136	POB Sol A-B-C	Hotel Intercontinental	30	GONZALES M.	117	POB Sala 7	Village Cines	2
GIRAUDON N.	66	POB Sol D-E	Hotel Intercontinental	1	GONZALES M.	517	RPD Agrelo/Monitor 9	Hotel Intercontinental	1
GIRINI M.	589	RPD Pedriel/Monitor 15	Hotel Intercontinental	1	GONZALEZ A.	384	RPD Luján/Monitor 8	Hotel Intercontinental	2
GISMONDI G.	307	RPD Pedriel/Monitor 15	Hotel Intercontinental	30	GONZALEZ A.	409	RPD Vistalba/Monitor 2	Hotel Intercontinental	30
GISMONDI G.	486	RPD Luján/Monitor 5	Hotel Intercontinental	1	GONZALEZ A.	596	POB Sol A-B-C	Hotel InterContinental	1
GIUDICE L.	376	POB Sala 8	Village Cines	30	GONZALEZ A.	729	RPD Luján/Monitor 5	Hotel Intercontinental	2
GIUDICE L.	471	RPD Luján/Monitor 5	Hotel Intercontinental	1	GONZALEZ A.	825	POB Los Cerros A-B-C	Hotel Intercontinental	2
GIULIANI P.	181	RPD Vistalba/Monitor 4	Hotel Intercontinental	2	GONZALEZ				
GIULIANI P.	288	RPD Luján/Monitor 8	Hotel Intercontinental	2	BASTIANON D.	30	RPD Agrelo/Monitor 12	Hotel InterContinental	2
GIULIONI G.	66	POB Sol D-E	Hotel Intercontinental	1	GONZALEZ C.	341	RPD Vistalba/Monitor 2	Hotel Intercontinental	30
GIUNTA L.	347	RPD Luján/Monitor 8	Hotel Intercontinental	2	GONZALEZ C.	838	RPD Agrelo/Monitor 11	Hotel Intercontinental	2
GIURFO R.	550	RPD Agrelo/Monitor 9	Hotel Intercontinental	1	GONZALEZ C.	845	POB Sala 9	Village Cines	1
GIUSSANI N.	170	POB Sala 9	Village Cines	30	GONZALEZ C.	846	POB Sala 9	Village Cines	1
GLASMAN M.	18	RPD Pedriel/Monitor 15	Hotel InterContinental	2	GONZALEZ C.	859	POB Sala 10	Village Cines	30
GLASMAN M.	19	RPD Agrelo/Monitor 11	Hotel InterContinental	1	GONZÁLEZ F.	805	RPD Agrelo/Monitor 11	Hotel InterContinental	1
GLASMAN M.	384	RPD Luján/Monitor 8	Hotel Intercontinental	2	GONZALEZ G.	327	POB Sala 7	Village Cines	30
GLASMAN M.	510	RPD Agrelo/Monitor 10	Hotel Intercontinental	1	GONZALEZ G.	487	RPD Luján/Monitor 6	Hotel InterContinental	2
GLASMAN M.	651	RPD Pedriel/Monitor 14	Hotel Intercontinental	30	GONZÁLEZ L.	179	RPD Vistalba/Monitor 4	Hotel Intercontinental	2
GLASMAN M.	752	RPD Luján/Monitor 5	Hotel Intercontinental	2	GONZALEZ L.	633	RPD Agrelo/Monitor 10	Hotel Intercontinental	30
GLEICH S.	34	RPD Vistalba/Monitor 4	Hotel InterContinental	1	GONZALEZ LIMA G.	512	RPD Agrelo/Monitor 12	Hotel InterContinental	2
GLEICH S.	63	POB Sala 6	Village Cines	2	GONZALEZ M.	143	POB Sol D-E	Hotel Intercontinental	30

POB: Presentaciones Orales Breves

RPD: Recorrida póster digital

Presentación de trabajos: 10:30 a 12:00 horas



Autor	N°	Modalidad / Ubicación	Sede	Día
GONZALEZ M.	146	RPD Vistalba/Monitor 4	Hotel Intercontinental	30
GONZALEZ M.	148	POB Sol A-B-C	Hotel Intercontinental	2
GONZALEZ M.	213	POB Sala 10	Village Cines	1
GONZALEZ M.	302	POB Sala 7	Village Cines	30
GONZÁLEZ M.	392	RPD Vistalba/Monitor 2	Hotel Intercontinental	30
GONZALEZ M.	545	RPD Vistalba/Monitor 2	Hotel InterContinental	2
GONZALEZ M.	559	POB Sala 7	Village Cines	30
GONZALEZ M.	573	POB Sala 7	Village Cines	30
GONZALEZ M.	592	RPD Pedriel/Monitor 16	Hotel Intercontinental	30
GONZALEZ M.	726	RPD Luján/Monitor 7	Hotel Intercontinental	30
GONZALEZ N.	166	RPD Agrelo/Monitor 10	Hotel Intercontinental	30
GONZÁLEZ N.	324	RPD Pedriel/Monitor 13	Hotel Intercontinental	2
GONZÁLEZ N.	332	POB Los Cerros A-B-C	Hotel Intercontinental	1
GONZÁLEZ N.	717	RPD Luján/Monitor 6	Hotel Intercontinental	1
GONZÁLEZ N.	792	RPD Luján/Monitor 5	Hotel Intercontinental	2
GONZÁLEZ N.	792	RPD Luján/Monitor 5	Hotel Intercontinental	2
GONZÁLEZ N.	799	RPD Vistalba/Monitor 4	Hotel Intercontinental	30
GONZÁLEZ N.	804	RPD Pedriel/Monitor 14	Hotel Intercontinental	30
GONZALEZ N.	894	RPD Pedriel/Monitor 13	Hotel Intercontinental	2
GONZÁLEZ PANNIA P.	7	POB Sol A-B-C	Hotel InterContinental	1
GONZALEZ VILLANUEVA G.	630	POB Sala 7	Village Cines	30
GOROSITO M.	260	POB Sala 8	Village Cines	30
GOYENCHE M.	589	RPD Pedriel/Monitor 15	Hotel Intercontinental	1
GRAFFIGNA E.	232	POB Sala 10	Village Cines	30
GRAIVER J.	875	POB Sala 8	Village Cines	2
GRANOVSKY G.	451	RPD Luján/Monitor 8	Hotel Intercontinental	1
GRECO C.	67	POB Los Cerros A-B-C	Hotel Intercontinental	30
GRECO F.	283	RPD Luján/Monitor 7	Hotel Intercontinental	1
GRECO V.	450	RPD Luján/Monitor 8	Hotel Intercontinental	30
GREINER L.	601	RPD Agrelo/Monitor 9	Hotel Intercontinental	1
GRICHENER J.	206	RPD Luján/Monitor 5	Hotel Intercontinental	30
GRIECO A.	512	RPD Agrelo/Monitor 12	Hotel InterContinental	2
GRIGAITIS L.	512	RPD Agrelo/Monitor 12	Hotel InterContinental	2
GRILLI V.	643	POB Sala 7	Village Cines	1
GRINBLAT V.	551	RPD Luján/Monitor 7	Hotel Intercontinental	1
GRINSZPAN G.	221	RPD Vistalba/Monitor 4	Hotel InterContinental	1
GROBAPORTO M.	213	POB Sala 10	Village Cines	1
GROBAPORTO M.	441	POB Sol A-B-C	Hotel Intercontinental	30
GROPPO C.	709	RPD Vistalba/Monitor 1	Hotel Intercontinental	2
GROSMAN A.	147	POB Sol D-E	Hotel Intercontinental	30
GROSMAN A.	211	RPD Luján/Monitor 5	Hotel Intercontinental	30
GROSMAN A.	224	RPD Pedriel/Monitor 13	Hotel Intercontinental	1
GROSMAN A.	275	RPD Luján/Monitor 7	Hotel Intercontinental	2
GROSMAN A.	473	RPD Agrelo/Monitor 12	Hotel Intercontinental	1
GROSMAN A.	556	RPD Agrelo/Monitor 11	Hotel Intercontinental	2
GROSMAN A.	796	RPD Luján/Monitor 6	Hotel Intercontinental	30
GRUCCI S.	569	POB Los Cerros A-B-C	Hotel Intercontinental	1
GRUCCI S.	784	RPD Luján/Monitor 5	Hotel Intercontinental	2
GUAITA E.	484	RPD Vistalba/Monitor 3	Hotel Intercontinental	2
GUALPA D.	285	RPD Luján/Monitor 7	Hotel Intercontinental	2
GUARDO L.	687	POB Sala 9	Village Cines	1
GUARINO BARRUTIA A.	178	POB Sala 9	Village Cines	1
GUARINO BARRUTIA A.	300	POB Sala 9	Village Cines	1
GUARINO BARRUTIA A.	465	POB Sala 9	Village Cines	1

Autor	N°	Modalidad / Ubicación	Sede	Día
GUARINO BARRUTIA A.	782	RPD Agrelo/Monitor 11	Hotel Intercontinental	2
GUAYMÁS TORNERO C.	678	RPD Vistalba/Monitor 3	Hotel Intercontinental	30
GUEDES V.	190	RPD Vistalba/Monitor 2	Hotel Intercontinental	1
GUEDES V.	199	POB Sala 8	Village Cines	2
GUEDES V.	432	RPD Vistalba/Monitor 1	Hotel Intercontinental	1
GUEDILLA M.	608	RPD Pedriel/Monitor 14	Hotel Intercontinental	1
GUERRA M.	154	POB Sala 8	Village Cines	2
GUERRA M.	493	POB Los Cerros A-B-C	Hotel Intercontinental	30
GUERRERO N.	727	RPD Luján/Monitor 5	Hotel Intercontinental	2
GUERRINI C.	670	RPD Pedriel/Monitor 15	Hotel Intercontinental	30
GUERRINI M.	168	RPD Luján/Monitor 6	Hotel InterContinental	2
GUERRINI M.	263	RPD Vistalba/Monitor 4	Hotel Intercontinental	2
GUERRINI M.	478	RPD Agrelo/Monitor 10	Hotel Intercontinental	1
GUIAMET K.	316	RPD Pedriel/Monitor 14	Hotel Intercontinental	30
GUIDET V.	475	RPD Agrelo/Monitor 10	Hotel Intercontinental	1
GUIDET V.	479	RPD Agrelo/Monitor 10	Hotel Intercontinental	1
GUILLAMONDEGUI M.	254	POB Sala 6	Village Cines	1
GUILLAMONDEGUI M.	286	RPD Luján/Monitor 8	Hotel Intercontinental	1
GUINOT M.	526	RPD Vistalba/Monitor 4	Hotel Intercontinental	30
GUIÑAZÚ M.	297	RPD Vistalba/Monitor 2	Hotel InterContinental	2
GUIRAO DE RAMIREZ A.	135	RPD Agrelo/Monitor 12	Hotel InterContinental	2
GULLOTTA N.	232	POB Sala 10	Village Cines	30
GULLOTTA N.	521	POB Sala 7	Village Cines	1
GUNTSCHKE Z.	286	RPD Luján/Monitor 8	Hotel Intercontinental	1
GUTIERREZ E.	493	POB Los Cerros A-B-C	Hotel Intercontinental	30
GUTIERREZ G.	587	RPD Pedriel/Monitor 14	Hotel Intercontinental	1
GUTIERREZ L.	542	POB Sol D-E	Hotel Intercontinental	2
GUTIERREZ M.	230	RPD Luján/Monitor 5	Hotel Intercontinental	30
GUTIERREZ M.	235	RPD Luján/Monitor 7	Hotel Intercontinental	1
GUTIERREZ M.	253	RPD Vistalba/Monitor 2	Hotel Intercontinental	1
GUTIERREZ M.	749	RPD Luján/Monitor 6	Hotel Intercontinental	1
GUTIERREZ M.	895	RPD Agrelo/Monitor 9	Hotel Intercontinental	2
GUTSON K.	485	RPD Agrelo/Monitor 12	Hotel Intercontinental	1
GUTTE P.	114	RPD Luján/Monitor 8	Hotel Intercontinental	1
GUZMAN D.	524	POB Sala 9	Village Cines	1
GUZMAN MEZLER D.	503	RPD Pedriel/Monitor 14	Hotel Intercontinental	30
GUZMAN MEZLER D.	554	RPD Agrelo/Monitor 9	Hotel Intercontinental	1
GUZMAN S.	379	RPD Vistalba/Monitor 4	Hotel Intercontinental	30
GUZMAN S.	80	RPD Vistalba/Monitor 2	Hotel InterContinental	2

H

HAASE G.	445	POB Sala 8	Village Cines	1
HALABE K.	68	RPD Luján/Monitor 8	Hotel Intercontinental	30
HANSEN M.	711	RPD Agrelo/Monitor 11	Hotel InterContinental	1
HARRIS J.	389	RPD Pedriel/Monitor 13	Hotel Intercontinental	30
HARRIS V.	186	RPD Vistalba/Monitor 4	Hotel Intercontinental	2
HARRIS V.	425	RPD Vistalba/Monitor 1	Hotel Intercontinental	1
HARRIS V.	739	RPD Pedriel/Monitor 13	Hotel Intercontinental	2
HEINZEN V.	609	RPD Pedriel/Monitor 14	Hotel Intercontinental	1
HENSON C.	390	POB Sala 10	Village Cines	30
HERAS A.	852	RPD Pedriel/Monitor 13	Hotel Intercontinental	1
HERMIDA J.	624	POB Sala 10	Village Cines	1
HERNANDEZ L.	58	RPD Vistalba/Monitor 3	Hotel Intercontinental	2
HERNANDEZ M.	393	RPD Pedriel/Monitor 13	Hotel Intercontinental	30
HERNÁNDEZ N.	257	POB Sala 7	Village Cines	30

POB: Presentaciones Orales Breves

RPD: Recorrida póster digital

Presentación de trabajos: 10:30 a 12:00 horas



Autor	N°	Modalidad / Ubicación	Sede	Día	Autor	N°	Modalidad / Ubicación	Sede	Día		
HERNANDEZ N.	327	POB	Sala 7	Village Cines	30	IRIARTE V.	608	RPD	Pedriel/Monitor 14	Hotel Intercontinental	1
HERNANDEZ N.	630	POB	Sala 7	Village Cines	30	IRIBARREN A.	117	POB	Sala 7	Village Cines	2
HERNANDEZ PETERSEN A.	190	RPD	Vistalba/Monitor 2	Hotel Intercontinental	1	IRIBARREN A.	517	RPD	Agrelo/Monitor 9	Hotel Intercontinental	1
HERNANDEZ PETERSEN A.	432	RPD	Vistalba/Monitor 1	Hotel Intercontinental	1	IRIGOIN M.	133	POB	Sol A-B-C	Hotel Intercontinental	30
HERNANDEZ R.	596	POB	Sol A-B-C	Hotel InterContinental	1	IRIGOYEN B.	613	RPD	Luján/Monitor 6	Hotel Intercontinental	1
HERNANDEZ R.	729	RPD	Luján/Monitor 5	Hotel Intercontinental	2	IROZ M.	451	RPD	Luján/Monitor 8	Hotel Intercontinental	1
HERNANDEZ S.	208	POB	Sala 8	Village Cines	1	ISERN EM.	454	POB	Sala 9	Village Cines	30
HERÓN A.	256	POB	Sala 7	Village Cines	30	ISRAILEVICH A.	605	RPD	Vistalba/Monitor 2	Hotel Intercontinental	1
HERON A.	723	POB	Sala 7	Village Cines	30	ITALIA CENERE M.	510	RPD	Agrelo/Monitor 10	Hotel Intercontinental	1
HERREÑO F.	368	RPD	Pedriel/Monitor 13	Hotel Intercontinental	30	ITALIA CENERE M.	651	RPD	Pedriel/Monitor 14	Hotel Intercontinental	30
HERREÑO F.	584	RPD	Pedriel/Monitor 14	Hotel Intercontinental	1	IWANYK P.	767	POB	Sala 9	Village Cines	1
HERRERA L.	771	POB	Los Cerros A-B-C	Hotel Intercontinental	30	J					
HERRERA R.	174	POB	Sala 6	Village Cines	1	JAIME S.	474	RPD	Luján/Monitor 5	Hotel Intercontinental	1
HERRERA ROJAS J.	443	RPD	Luján/Monitor 8	Hotel Intercontinental	1	JAIME S.	655	RPD	Luján/Monitor 6	Hotel Intercontinental	1
HERRERO C.	434	RPD	Luján/Monitor 7	Hotel Intercontinental	30	JANER M.	821	RPD	Pedriel/Monitor 14	Hotel InterContinental	2
HERRERO R.	333	RPD	Agrelo/Monitor 10	Hotel Intercontinental	2	JANER					
HERRERO R.	609	RPD	Pedriel/Monitor 14	Hotel Intercontinental	1	TITTARELLI M.	536	POB	Sol D-E	Hotel Intercontinental	2
HERRERO R.	624	POB	Sala 10	Village Cines	1	JANER					
HERVES A.	831	RPD	Pedriel/Monitor 15	Hotel Intercontinental	1	TITTARELLI M.	805	RPD	Agrelo/Monitor 11	Hotel InterContinental	1
HIEBRA M.	341	RPD	Vistalba/Monitor 2	Hotel Intercontinental	30	JARAMILLO					
HIEBRA M.	392	RPD	Vistalba/Monitor 2	Hotel Intercontinental	30	ORTIZ E.	467	POB	Sala 9	Village Cines	30
HIEBRA M.	726	RPD	Luján/Monitor 7	Hotel Intercontinental	30	JAROSLASKY D.	1	RPD	Agrelo/Monitor 10	Hotel Intercontinental	2
HOLZER N.	851	RPD	Agrelo/Monitor 11	Hotel Intercontinental	2	JAUREGUIAZR M.	648	RPD	Pedriel/Monitor 16	Hotel Intercontinental	2
HOMILKA N.	36	RPD	Pedriel/Monitor 15	Hotel InterContinental	2	JAUREGUIZAR M.	656	RPD	Pedriel/Monitor 16	Hotel Intercontinental	2
HOMILKA N.	42	RPD	Vistalba/Monitor 3	Hotel Intercontinental	30	JAUREGUIZAR M.	675	RPD	Pedriel/Monitor 16	Hotel Intercontinental	2
HOUDEK A.	197	RPD	Vistalba/Monitor 4	Hotel Intercontinental	2	JAUREGUIZAR M.	788	RPD	Pedriel/Monitor 16	Hotel Intercontinental	2
HOUDEK A.	334	RPD	Luján/Monitor 8	Hotel Intercontinental	2	JAUREGUIZAR M.	855	RPD	Pedriel/Monitor 15	Hotel Intercontinental	30
HOUDEK A.	865	RPD	Pedriel/Monitor 14	Hotel InterContinental	2	JAUREGUY					
HUAMAN RIOS M.	871	RPD	Pedriel/Monitor 15	Hotel Intercontinental	1	LLOPAR M.	173	POB	Sala 7	Village Cines	1
HUANCA ALVAREZ Y.	269	RPD	Vistalba/Monitor 2	Hotel Intercontinental	1	JAUURRIETA N.	362	RPD	Vistalba/Monitor 3	Hotel Intercontinental	1
HUANG E.	601	RPD	Agrelo/Monitor 9	Hotel Intercontinental	1	JEREZ L.	69	POB	Sala 7	Village Cines	2
HUCZAK L.	642	RPD	Luján/Monitor 8	Hotel Intercontinental	30	JHONSON K.	573	POB	Sala 7	Village Cines	30
HUOILLON G.	860	POB	Los Cerros A-B-C	Hotel Intercontinental	30	JIMENEZ C.	531	RPD	Agrelo/Monitor 12	Hotel InterContinental	2
HYLAND M.	356	RPD	Vistalba/Monitor 3	Hotel Intercontinental	1	JIMENEZ C.	557	RPD	Agrelo/Monitor 11	Hotel InterContinental	1
I					JIMENEZ C.	876	RPD	Agrelo/Monitor 9	Hotel Intercontinental	2	
IANIERO L.	124	POB	Sol D-E	Hotel Intercontinental	30	JOAQUIN A.	85	RPD	Agrelo/Monitor 12	Hotel InterContinental	2
IBACETA V.	285	RPD	Luján/Monitor 7	Hotel Intercontinental	2	JOHNSON K.	302	POB	Sala 7	Village Cines	30
IBARRA V.	609	RPD	Pedriel/Monitor 14	Hotel Intercontinental	1	JOHNSON K.	545	RPD	Vistalba/Monitor 2	Hotel InterContinental	2
IGARZA I.	218	RPD	Pedriel/Monitor 16	Hotel InterContinental	1	JOHNSON K.	559	POB	Sala 7	Village Cines	30
IGARZABAL A.	762	RPD	Pedriel/Monitor 16	Hotel Intercontinental	2	JOLLY M.	816	RPD	Luján/Monitor 7	Hotel Intercontinental	30
IGLESIAS D.	302	POB	Sala 7	Village Cines	30	JOLLY M.	817	RPD	Luján/Monitor 7	Hotel Intercontinental	30
IGLESIAS D.	545	RPD	Vistalba/Monitor 2	Hotel InterContinental	2	JORQUERA L.	29	POB	Sol A-B-C	Hotel InterContinental	1
IGLESIAS D.	559	POB	Sala 7	Village Cines	30	JOUGLARD E.	594	POB	Sol D-E	Hotel Intercontinental	1
ILARDO M.	168	RPD	Luján/Monitor 6	Hotel InterContinental	2	JOUGLARD E.	604	POB	Sol D-E	Hotel Intercontinental	1
IMPINI S.	247	RPD	Vistalba/Monitor 4	Hotel InterContinental	1	JUAN R.	150	RPD	Pedriel/Monitor 14	Hotel InterContinental	2
INDART J.	146	RPD	Vistalba/Monitor 4	Hotel Intercontinental	30	JUAREZ F.	36	RPD	Pedriel/Monitor 15	Hotel InterContinental	2
INDULSKI N.	595	RPD	Vistalba/Monitor 4	Hotel Intercontinental	30	JUAREZ M.	112	POB	Sala 8	Village Cines	1
INDULSKI N.	597	RPD	Pedriel/Monitor 16	Hotel InterContinental	1	JUAREZ M.	113	POB	Sala 8	Village Cines	1
INFANTE I.	415	RPD	Luján/Monitor 8	Hotel Intercontinental	1	JUAREZ M.	208	POB	Sala 8	Village Cines	1
INFANTE I.	423	POB	Sol D-E	Hotel Intercontinental	2	JUAREZ M.	212	POB	Sala 8	Village Cines	1
INFANTE I.	706	RPD	Luján/Monitor 8	Hotel Intercontinental	30	JUÁREZ M.	258	POB	Sala 6	Village Cines	2
INFANTE I.	748	POB	Los Cerros A-B-C	Hotel Intercontinental	2	JUÁREZ M.	259	POB	Sala 6	Village Cines	2
INFANTE I.	794	RPD	Luján/Monitor 8	Hotel Intercontinental	30	JUAREZ M.	262	POB	Sala 6	Village Cines	2
IOLSTER T.	364	POB	Sala 9	Village Cines	30	JUAREZ M.	489	POB	Sala 6	Village Cines	2
IPARRAGUIRRE A.	799	RPD	Vistalba/Monitor 4	Hotel Intercontinental	30	JUAREZ M.	699	POB	Sala 6	Village Cines	2
IPARRAGUIRRE A.	852	RPD	Pedriel/Monitor 13	Hotel Intercontinental	1	JULIO S.	88	RPD	Pedriel/Monitor 15	Hotel InterContinental	2
IRIART E.	856	RPD	Agrelo/Monitor 9	Hotel Intercontinental	2	JUNIUS L.	476	RPD	Luján/Monitor 6	Hotel Intercontinental	30
						JUNIUS L.	790	RPD	Pedriel/Monitor 14	Hotel Intercontinental	30
						JUSTET M.	780	RPD	Luján/Monitor 5	Hotel Intercontinental	2

POB: Presentaciones Orales Breves

RPD: Recorrida póster digital

Presentación de trabajos: 10:30 a 12:00 horas



Autor	N°	Modalidad / Ubicación	Sede	Día
K				
KABACOFF J.	138	POB Sala 10	Village Cines	30
KABAKIAN L.	487	RPD Luján/Monitor 6	Hotel InterContinental	2
KABAKIAN M.	771	POB Los Cerros A-B-C	Hotel Intercontinental	30
KADI S.	43	POB Sol A-B-C	Hotel Intercontinental	2
KAMARISKI M.	565	RPD Pedriel/Monitor 13	Hotel Intercontinental	1
KAMBOUREAN C.	899	RPD Pedriel/Monitor 14	Hotel Intercontinental	30
KAMBOURIAN C.	190	RPD Vistalba/Monitor 2	Hotel Intercontinental	1
KAMBOURIAN C.	199	POB Sala 8	Village Cines	2
KAMENJARIN A.	261	RPD Pedriel/Monitor 15	Hotel InterContinental	2
KAMINKER C.	174	POB Sala 6	Village Cines	1
KAMINKER C.	175	POB Sala 6	Village Cines	1
KAMINKER C.	198	RPD Pedriel/Monitor 13	Hotel Intercontinental	2
KAMUDA M.	333	RPD Agrelo/Monitor 10	Hotel Intercontinental	2
KAMUDA M.	609	RPD Pedriel/Monitor 14	Hotel Intercontinental	1
KAMUDA M.	624	POB Sala 10	Village Cines	1
KANDEL				
GAMBARTE P.	893	POB Sala 6	Village Cines	2
KANEVSKY D.	241	RPD Luján/Monitor 5	Hotel Intercontinental	30
KARAMANIAN M.	528	RPD Agrelo/Monitor 12	Hotel Intercontinental	30
KASTEN L.	191	RPD Vistalba/Monitor 2	Hotel Intercontinental	30
KASTEN L.	451	RPD Luján/Monitor 8	Hotel Intercontinental	1
KATZ N.	258	POB Sala 6	Village Cines	2
KATZ N.	259	POB Sala 6	Village Cines	2
KATZ N.	262	POB Sala 6	Village Cines	2
KATZ N.	489	POB Sala 6	Village Cines	2
KESELER G.	164	RPD Vistalba/Monitor 4	Hotel Intercontinental	2
KINEN L.	410	RPD Vistalba/Monitor 2	Hotel Intercontinental	30
KIPER M.	631	POB Sala 7	Village Cines	2
KITOS E.	145	POB Sala 8	Village Cines	1
KLEIN R.	239	RPD Vistalba/Monitor 2	Hotel Intercontinental	1
KLEINSORGE C.	481	RPD Pedriel/Monitor 16	Hotel InterContinental	1
KLEINSORGE C.	483	RPD Pedriel/Monitor 16	Hotel Intercontinental	30
KNOPOFF E.	526	RPD Vistalba/Monitor 4	Hotel Intercontinental	30
KOCH M.	332	POB Los Cerros A-B-C	Hotel Intercontinental	1
KONDRATIUK G.	101	RPD Agrelo/Monitor 11	Hotel Intercontinental	30
KONDRATIUK G.	181	RPD Vistalba/Monitor 4	Hotel Intercontinental	2
KONDRATIUK G.	288	RPD Luján/Monitor 8	Hotel Intercontinental	2
KONDRATIUK Y.	437	RPD Vistalba/Monitor 1	Hotel Intercontinental	1
KOZICKI V.	74	RPD Agrelo/Monitor 10	Hotel Intercontinental	2
KOZICKI V.	75	RPD Vistalba/Monitor 2	Hotel InterContinental	2
KREUTZER R.	30	RPD Agrelo/Monitor 12	Hotel InterContinental	2
KROCHICK G.	645	POB Sala 10	Village Cines	30
KROCHMAL G.	233	POB Sala 6	Village Cines	30
KRUGER A.	266	POB Sala 6	Village Cines	2
KÜHAR F.	580	POB Los Cerros A-B-C	Hotel Intercontinental	1
KUNZI A.	49	RPD Pedriel/Monitor 15	Hotel InterContinental	2
KÜNZI A.	494	RPD Vistalba/Monitor 1	Hotel Intercontinental	2
KÜNZI A.	563	POB Sala 8	Village Cines	2
KÜNZI A.	618	RPD Pedriel/Monitor 14	Hotel Intercontinental	1
KÜNZI A.	622	RPD Luján/Monitor 5	Hotel Intercontinental	30
L				
LA HOZ M.	658	RPD Vistalba/Monitor 1	Hotel Intercontinental	2
LA POSTA G.	382	RPD Agrelo/Monitor 12	Hotel Intercontinental	30
LABANCA V.	792	RPD Luján/Monitor 5	Hotel Intercontinental	2
LABONIA D.	765	RPD Pedriel/Monitor 15	Hotel Intercontinental	30
LACERNA R.	141	POB Sala 8	Village Cines	2
LACERNA R.	159	POB Sol A-B-C	Hotel Intercontinental	2
LAFALLA A.	292	POB Sala 9	Village Cines	30

Autor	N°	Modalidad / Ubicación	Sede	Día
LAFFONT C.	265	RPD Agrelo/Monitor 9	Hotel Intercontinental	30
LAFFONT C.	677	RPD Agrelo/Monitor 10	Hotel Intercontinental	2
LAFI G.	766	RPD Pedriel/Monitor 13	Hotel Intercontinental	1
LAMAGRANDE J.	756	POB Sala 9	Village Cines	2
LAMAGRANDE J.	757	POB Sala 9	Village Cines	2
LAMBERT L.	367	RPD Agrelo/Monitor 12	Hotel Intercontinental	30
LAMBERT R.	649	RPD Luján/Monitor 8	Hotel Intercontinental	30
LAMBERTI F.	160	RPD Agrelo/Monitor 10	Hotel Intercontinental	1
LAMBERTI F.	459	POB Sala 10	Village Cines	2
LAMBERTI F.	50	RPD Vistalba/Monitor 2	Hotel Intercontinental	1
LAMBERTI F.	516	RPD Luján/Monitor 7	Hotel Intercontinental	2
LAMBERTI F.	622	RPD Luján/Monitor 5	Hotel Intercontinental	30
LAMBETI F.	514	RPD Agrelo/Monitor 12	Hotel Intercontinental	30
LAMBOLEY G.	503	RPD Pedriel/Monitor 14	Hotel Intercontinental	30
LAMBOLEY G.	524	POB Sala 9	Village Cines	1
LAMBORIZIO J.	648	RPD Pedriel/Monitor 16	Hotel Intercontinental	2
LAMBORIZIO J.	656	RPD Pedriel/Monitor 16	Hotel Intercontinental	2
LAMBORIZIO M.	675	RPD Pedriel/Monitor 16	Hotel Intercontinental	2
LAMBORIZIO M.	855	RPD Pedriel/Monitor 15	Hotel Intercontinental	30
LAMPONI C.	12	RPD Agrelo/Monitor 10	Hotel Intercontinental	30
LAMPONI C.	13	RPD Agrelo/Monitor 10	Hotel Intercontinental	30
LAMY P.	132	RPD Vistalba/Monitor 4	Hotel InterContinental	1
LAMY P.	176	POB Sala 10	Village Cines	1
LAMY P.	213	POB Sala 10	Village Cines	1
LANDA E.	336	RPD Vistalba/Monitor 3	Hotel Intercontinental	2
LANDA E.	518	RPD Agrelo/Monitor 10	Hotel Intercontinental	1
LANDA E.	518	RPD Agrelo/Monitor 10	Hotel Intercontinental	1
LANDE H.	403	RPD Luján/Monitor 6	Hotel Intercontinental	1
LANDI				
FRAGUGLIA M.	308	POB Sala 7	Village Cines	2
LANDOLFI S.	382	RPD Agrelo/Monitor 12	Hotel Intercontinental	30
LANGAN E.	145	POB Sala 8	Village Cines	1
LANGE M.	824	POB Sala 9	Village Cines	2
LANZA V.	745	RPD Agrelo/Monitor 11	Hotel InterContinental	1
LARA DIAZ L.	203	POB Sala 8	Village Cines	30
LARA L.	20	RPD Pedriel/Monitor 16	Hotel InterContinental	1
LARANJEIRA J.	344	RPD Luján/Monitor 8	Hotel Intercontinental	2
LARANJEIRA J.	696	RPD Vistalba/Monitor 2	Hotel InterContinental	2
LARRAZA R.	173	POB Sala 7	Village Cines	1
LARROCA C.	500	RPD Vistalba/Monitor 4	Hotel InterContinental	1
LARROCA M.	587	RPD Pedriel/Monitor 14	Hotel Intercontinental	1
LARROULET R.	339	POB Sol A-B-C	Hotel InterContinental	1
LARROULET R.	785	POB Sol A-B-C	Hotel InterContinental	1
LASPIUR M.	389	RPD Pedriel/Monitor 13	Hotel Intercontinental	30
LASZEWICKI M.	819	RPD Pedriel/Monitor 16	Hotel Intercontinental	2
LATTNER J.	494	RPD Vistalba/Monitor 1	Hotel Intercontinental	2
LATTNER J.	618	RPD Pedriel/Monitor 14	Hotel Intercontinental	1
LAURA M.	585	RPD Vistalba/Monitor 2	Hotel InterContinental	2
LAURIA J.	211	RPD Luján/Monitor 5	Hotel Intercontinental	30
LAURIA M.	275	RPD Luján/Monitor 7	Hotel Intercontinental	2
LAURIENTE A.	503	RPD Pedriel/Monitor 14	Hotel Intercontinental	30
LAURIENTE A.	524	POB Sala 9	Village Cines	1
LAVADO L.	29	POB Sol A-B-C	Hotel InterContinental	1
LAVERGNE M.	879	RPD Agrelo/Monitor 9	Hotel Intercontinental	2
LAVERGNE M.	880	RPD Agrelo/Monitor 9	Hotel Intercontinental	2
LAVERGNE M.	884	RPD Luján/Monitor 6	Hotel Intercontinental	1
LAVERGNE M.	887	RPD Agrelo/Monitor 9	Hotel Intercontinental	2
LAVERGNE M.	888	RPD Luján/Monitor 6	Hotel Intercontinental	1
LAZARTE G.	100	POB Sala 7	Village Cines	2
LAZO A.	617	RPD Pedriel/Monitor 15	Hotel Intercontinental	1

POB: Presentaciones Orales Breves

RPD: Recorrida póster digital

Presentación de trabajos: 10:30 a 12:00 horas



Autor	N°	Modalidad / Ubicación	Sede	Día	Autor	N°	Modalidad / Ubicación	Sede	Día
LEAL M.	171	RPD Vistalba/Monitor 4	Hotel Intercontinental	2	LO CASTRO I.	860	POB Los Cerros A-B-C	Hotel Intercontinental	30
LEDESMA L.	20	RPD Pedriel/Monitor 16	Hotel InterContinental	1	LOBILLO SALVÁ M.	279	POB Sala 7	Village Cines	1
LEDO GARDES G.	186	RPD Vistalba/Monitor 4	Hotel Intercontinental	2	LOBILLO SALVÁ M.	285	RPD Luján/Monitor 7	Hotel Intercontinental	2
LEIDI M.	460	RPD Luján/Monitor 7	Hotel Intercontinental	1	LOCANE F.	168	RPD Luján/Monitor 6	Hotel InterContinental	2
LEIVA C.	164	RPD Vistalba/Monitor 4	Hotel Intercontinental	2	LOCANE F.	467	POB Sala 9	Village Cines	30
LEIVI M.	211	RPD Luján/Monitor 5	Hotel Intercontinental	30	LOIZAGA G.	178	POB Sala 9	Village Cines	1
LEIVI M.	275	RPD Luján/Monitor 7	Hotel Intercontinental	2	LOIZAGA G.	300	POB Sala 9	Village Cines	1
LEIVI M.	711	RPD Agrelo/Monitor 11	Hotel InterContinental	1	LOIZAGA G.	465	POB Sala 9	Village Cines	1
LELEU J.	380	RPD Pedriel/Monitor 13	Hotel Intercontinental	30	LOIZAGA G.	782	RPD Agrelo/Monitor 11	Hotel Intercontinental	2
LELEU J.	385	RPD Agrelo/Monitor 11	Hotel InterContinental	1	LOJO M.	527	RPD Luján/Monitor 7	Hotel Intercontinental	30
LELEU J.	386	RPD Pedriel/Monitor 13	Hotel Intercontinental	30	LOMBARDI L.	200	POB Sala 9	Village Cines	30
LELEU J.	400	RPD Luján/Monitor 7	Hotel Intercontinental	2	LOMBARDI L.	464	POB Sala 9	Village Cines	30
LELEU J.	403	RPD Luján/Monitor 6	Hotel Intercontinental	1	LOMBARDO F.	226	POB Sol D-E	Hotel Intercontinental	2
LELEU J.	405	RPD Vistalba/Monitor 3	Hotel Intercontinental	30	LOMBARDO F.	264	RPD Vistalba/Monitor 2	Hotel InterContinental	2
LEMA F.	697	POB Sala 9	Village Cines	2	LOMBARDO F.	461	RPD Luján/Monitor 5	Hotel Intercontinental	1
LEMA F.	815	RPD Pedriel/Monitor 15	Hotel Intercontinental	1	LOMBARDO F.	466	RPD Vistalba/Monitor 4	Hotel Intercontinental	30
LEMO P.	853	RPD Luján/Monitor 6	Hotel Intercontinental	30	LOMBARDO F.	477	RPD Luján/Monitor 5	Hotel Intercontinental	1
LEMO P.	862	RPD Luján/Monitor 6	Hotel Intercontinental	30	LOMBARDO F.	498	RPD Agrelo/Monitor 9	Hotel Intercontinental	1
LEMOINE C.	718	RPD Luján/Monitor 8	Hotel Intercontinental	30	LOMBARDO F.	501	RPD Luján/Monitor 6	Hotel Intercontinental	30
LEMOS E.	60	POB Sala 8	Village Cines	30	LOMBARDO F.	504	RPD Luján/Monitor 6	Hotel Intercontinental	30
LEN F.	221	RPD Vistalba/Monitor 4	Hotel InterContinental	1	LOMBARDO F.	530	POB Sol D-E	Hotel Intercontinental	2
LEON Y.	227	RPD Agrelo/Monitor 11	Hotel InterContinental	1	LOMBARDO F.	615	RPD Vistalba/Monitor 4	Hotel InterContinental	1
LEÓN Y.	585	RPD Vistalba/Monitor 2	Hotel InterContinental	2	LOMBARDO F.	87	POB Los Cerros A-B-C	Hotel Intercontinental	1
LEONARDI C.	692	POB Sol D-E	Hotel Intercontinental	1	LOMUTO C.	157	POB Sala 10	Village Cines	30
LEORO M.	473	RPD Agrelo/Monitor 12	Hotel Intercontinental	1	LONGUEIRA S.	130	POB Sol A-B-C	Hotel Intercontinental	30
LEOTTA V.	712	RPD Agrelo/Monitor 11	Hotel Intercontinental	30	LONGUEIRA S.	498	RPD Agrelo/Monitor 9	Hotel Intercontinental	1
LEPETIC S.	130	POB Sol A-B-C	Hotel Intercontinental	30	LONGUEIRA S.	87	POB Los Cerros A-B-C	Hotel Intercontinental	1
LEPETIC S.	461	RPD Luján/Monitor 5	Hotel Intercontinental	1	LOPEZ A.	645	POB Sala 10	Village Cines	30
LEPETIC S.	87	POB Los Cerros A-B-C	Hotel Intercontinental	1	LOPEZ CHOQUE D.	294	RPD Agrelo/Monitor 9	Hotel Intercontinental	30
LERMAN D.	395	RPD Pedriel/Monitor 13	Hotel Intercontinental	30	LOPEZ CRUZ M.	588	RPD Agrelo/Monitor 11	Hotel Intercontinental	2
LÉRTORA M.	520	POB Sala 9	Village Cines	1	LOPEZ CRUZ M.	689	RPD Vistalba/Monitor 1	Hotel Intercontinental	2
LEZA M.	511	RPD Agrelo/Monitor 9	Hotel Intercontinental	1	LOPEZ D.	843	POB Sala 6	Village Cines	30
LEZCANO G.	558	RPD Luján/Monitor 6	Hotel InterContinental	2	LOPEZ GARCES J.	249	RPD Agrelo/Monitor 9	Hotel Intercontinental	30
LHOSPICE L.	394	RPD Luján/Monitor 7	Hotel Intercontinental	1	LÓPEZ I.	243	RPD Pedriel/Monitor 13	Hotel Intercontinental	1
LIBANIO A.	63	POB Sala 6	Village Cines	2	LOPEZ L.	323	POB Sala 6	Village Cines	30
LIBERA G.	299	RPD Agrelo/Monitor 9	Hotel Intercontinental	30	LOPEZ L.	583	POB Sala 6	Village Cines	30
LIBRICI E.	260	POB Sala 8	Village Cines	30	LOPEZ L.	67	POB Los Cerros A-B-C	Hotel Intercontinental	30
LIBRICI E.	395	RPD Pedriel/Monitor 13	Hotel Intercontinental	30	LÓPEZ M.	141	POB Sala 8	Village Cines	2
LIBRICI E.	449	RPD Luján/Monitor 5	Hotel Intercontinental	1	LOPEZ M.	159	POB Sol A-B-C	Hotel Intercontinental	2
LIMARDO P.	536	POB Sol D-E	Hotel Intercontinental	2	LÓPEZ M.	804	RPD Pedriel/Monitor 14	Hotel Intercontinental	30
LIMARDO P.	805	RPD Agrelo/Monitor 11	Hotel InterContinental	1	LÓPEZ MUSSO F.	586	RPD Agrelo/Monitor 11	Hotel InterContinental	1
LIMARDO P.	821	RPD Pedriel/Monitor 14	Hotel InterContinental	2	LÓPEZ N.	643	POB Sala 7	Village Cines	1
LINARES M.	860	POB Los Cerros A-B-C	Hotel Intercontinental	30	LOPEZ OSORNIO E.	227	RPD Agrelo/Monitor 11	Hotel InterContinental	1
LIPORACE M.	497	POB Sala 8	Village Cines	30	LOPEZ OSORNIO E.	585	RPD Vistalba/Monitor 2	Hotel InterContinental	2
LIRUSSI P.	42	RPD Vistalba/Monitor 3	Hotel Intercontinental	30	LOPEZ P.	411	RPD Vistalba/Monitor 2	Hotel Intercontinental	30
LISANTI N.	197	RPD Vistalba/Monitor 4	Hotel Intercontinental	2	LOPEZ P.	416	RPD Luján/Monitor 7	Hotel Intercontinental	30
LIZZAZU L.	789	RPD Pedriel/Monitor 16	Hotel Intercontinental	30	LOPEZ P.	418	RPD Vistalba/Monitor 4	Hotel InterContinental	1
LIZZAZU L.	436	RPD Pedriel/Monitor 16	Hotel InterContinental	1	LOPEZ P.	420	RPD Luján/Monitor 7	Hotel Intercontinental	30
LLANO LOPÉZ L.	100	POB Sala 7	Village Cines	2	LÓPEZ PAPUCCI P.	335	RPD Agrelo/Monitor 9	Hotel Intercontinental	30
LLANO LÓPEZ L.	29	POB Sol A-B-C	Hotel InterContinental	1	LOPEZ PAPUCCI S.	380	RPD Pedriel/Monitor 13	Hotel Intercontinental	30
LLANO LÓPEZ L.	59	RPD Vistalba/Monitor 4	Hotel InterContinental	1	LOPEZ PAPUCCI S.	386	RPD Pedriel/Monitor 13	Hotel Intercontinental	30
LLANO LÓPEZ L.	60	POB Sala 8	Village Cines	30	LOPEZ PAPUCCI S.	774	POB Sala 10	Village Cines	1
LLARENS A.	344	RPD Luján/Monitor 8	Hotel Intercontinental	2	LÓPEZ R.	163	POB Sol A-B-C	Hotel Intercontinental	2
LLARENS A.	696	RPD Vistalba/Monitor 2	Hotel InterContinental	2	LOPEZ R.	421	RPD Pedriel/Monitor 16	Hotel InterContinental	1
LLERA J.	765	RPD Pedriel/Monitor 15	Hotel Intercontinental	30	LOPEZ ROMERO I.	543	RPD Agrelo/Monitor 11	Hotel Intercontinental	2
LLORCA M.	95	RPD Vistalba/Monitor 4	Hotel Intercontinental	30	LOPEZ ROMERO I.	551	RPD Luján/Monitor 7	Hotel Intercontinental	1
LLORCA M.	97	POB Sala 8	Village Cines	2	LOPEZ SOTO A.	525	RPD Luján/Monitor 7	Hotel Intercontinental	30
LLORENS A.	726	RPD Luján/Monitor 7	Hotel Intercontinental	30	LORETI N.	153	POB Sala 6	Village Cines	1
LLORENZ V.	845	POB Sala 9	Village Cines	1	LORETI N.	480	POB Sala 6	Village Cines	1
LLORENZ V.	846	POB Sala 9	Village Cines	1	LOTTO P.	252	POB Sala 7	Village Cines	2

POB: Presentaciones Orales Breves

RPD: Recorrida póster digital

Presentación de trabajos: 10:30 a 12:00 horas



37º CONGRESO ARGENTINO DE PEDIATRÍA

MENDOZA - ARGENTINA - 2015
29 y 30 DE SEPTIEMBRE - 1 y 2 DE OCTUBRE



Autor	N°	Modalidad / Ubicación	Sede	Día
LOTTO P.	410	RPD Vistalba/Monitor 2	Hotel Intercontinental	30
LOVERA				
ESPOINOZA V.	326	POB Sala 6	Village Cines	1
LOVRICS C.	55	RPD Vistalba/Monitor 2	Hotel Intercontinental	1
LOVRICS C.	581	RPD Pedriel/Monitor 13	Hotel Intercontinental	2
LOVRICS C.	610	RPD Vistalba/Monitor 2	Hotel Intercontinental	1
LOZANO A.	124	POB Sol D-E	Hotel Intercontinental	30
LOZANO A.	126	POB Sol D-E	Hotel Intercontinental	30
LOZANO C.	224	RPD Pedriel/Monitor 13	Hotel Intercontinental	1
LOZANO N.	124	POB Sol D-E	Hotel Intercontinental	30
LOZANO N.	126	POB Sol D-E	Hotel Intercontinental	30
LUCA MORENO A.	359	POB Sala 10	Village Cines	2
LUCARELLI L.	267	POB Sala 9	Village Cines	30
LUCARELLI L.	280	RPD Pedriel/Monitor 13	Hotel Intercontinental	1
LUCARELLI L.	620	POB Sala 9	Village Cines	30
LUCERO M.	502	RPD Luján/Monitor 7	Hotel Intercontinental	2
LUCERO M.	638	POB Sol D-E	Hotel Intercontinental	30
LUCIANI A.	169	RPD Pedriel/Monitor 15	Hotel Intercontinental	2
LUCIANI CONDE D.	474	RPD Luján/Monitor 5	Hotel Intercontinental	1
LUCIANI CONDE D.	526	RPD Vistalba/Monitor 4	Hotel Intercontinental	30
LUCION M.	112	POB Sala 8	Village Cines	1
LUCION M.	113	POB Sala 8	Village Cines	1
LUCION M.	208	POB Sala 8	Village Cines	1
LUCION M.	212	POB Sala 8	Village Cines	1
LUCION M.	699	POB Sala 6	Village Cines	2
LUCION M.	774	POB Sala 10	Village Cines	1
LUCONI N.	813	POB Sala 8	Village Cines	30
LUDUEÑA J.	227	RPD Agrelo/Monitor 11	Hotel Intercontinental	1
LUENGO D.	316	RPD Pedriel/Monitor 14	Hotel Intercontinental	30
LUENGO D.	552	RPD Agrelo/Monitor 9	Hotel Intercontinental	1
LUENGO D.	69	POB Sala 7	Village Cines	2
LUGO S.	333	RPD Agrelo/Monitor 10	Hotel Intercontinental	2
LUGO S.	609	RPD Pedriel/Monitor 14	Hotel Intercontinental	1
LUGO S.	624	POB Sala 10	Village Cines	1
LUGONES G.	471	RPD Luján/Monitor 5	Hotel Intercontinental	1
LUGRIN				
BELLOMO A.	735	POB Los Cerros A-B-C	Hotel Intercontinental	1
LULKIN S.	164	RPD Vistalba/Monitor 4	Hotel Intercontinental	2
LUNA A.	174	POB Sala 6	Village Cines	1
LUNA A.	175	POB Sala 6	Village Cines	1
LUNA A.	198	RPD Pedriel/Monitor 13	Hotel Intercontinental	2
LUNA C.	696	RPD Vistalba/Monitor 2	Hotel Intercontinental	2
LUNA F.	705	RPD Agrelo/Monitor 11	Hotel Intercontinental	2
LUNA J.	375	RPD Pedriel/Monitor 16	Hotel Intercontinental	2
LUNA M.	565	RPD Pedriel/Monitor 13	Hotel Intercontinental	1
LUONG T.	118	RPD Vistalba/Monitor 2	Hotel Intercontinental	1
LUPPI G.	471	RPD Luján/Monitor 5	Hotel Intercontinental	1
LUQUE M.	500	RPD Vistalba/Monitor 4	Hotel Intercontinental	1
LUQUE M.	587	RPD Pedriel/Monitor 14	Hotel Intercontinental	1
LUQUE V.	380	RPD Pedriel/Monitor 13	Hotel Intercontinental	30
LUQUE V.	385	RPD Agrelo/Monitor 11	Hotel Intercontinental	1
LUQUE V.	386	RPD Pedriel/Monitor 13	Hotel Intercontinental	30
LUQUE V.	400	RPD Luján/Monitor 7	Hotel Intercontinental	2
LUQUE V.	403	RPD Luján/Monitor 6	Hotel Intercontinental	1
LUZZANI C.	34	RPD Vistalba/Monitor 4	Hotel Intercontinental	1
LUZZANI C.	63	POB Sala 6	Village Cines	2

M

MACARRON G.	238	RPD Agrelo/Monitor 11	Hotel Intercontinental	30
MACARRON G.	592	RPD Pedriel/Monitor 16	Hotel Intercontinental	30
MACCARI Y.	733	RPD Luján/Monitor 5	Hotel Intercontinental	2

Autor	N°	Modalidad / Ubicación	Sede	Día
MACCARI Y.	844	RPD Pedriel/Monitor 13	Hotel Intercontinental	1
MACCARI Y.	857	RPD Vistalba/Monitor 1	Hotel Intercontinental	1
MACCARI Y.	864	RPD Agrelo/Monitor 9	Hotel Intercontinental	2
MACCARI Y.	869	RPD Agrelo/Monitor 9	Hotel Intercontinental	2
MACCARI Y.	870	POB Sala 10	Village Cines	2
MACCIÓ L.	786	RPD Luján/Monitor 5	Hotel Intercontinental	2
MACHERA F.	476	RPD Luján/Monitor 6	Hotel Intercontinental	30
MACHICADO P.	68	RPD Luján/Monitor 8	Hotel Intercontinental	30
MACIA A.	69	POB Sala 7	Village Cines	2
MACIAS C.	290	RPD Vistalba/Monitor 2	Hotel Intercontinental	30
MACIAS C.	294	RPD Agrelo/Monitor 9	Hotel Intercontinental	30
MACLEAN B.	676	RPD Agrelo/Monitor 12	Hotel Intercontinental	1
MACULA B.	74	RPD Agrelo/Monitor 10	Hotel Intercontinental	2
MACULA B.	75	RPD Vistalba/Monitor 2	Hotel Intercontinental	2
MADDALENO E.	154	POB Sala 8	Village Cines	2
MADEIRA F.	324	RPD Pedriel/Monitor 13	Hotel Intercontinental	2
MADEIRA F.	397	RPD Pedriel/Monitor 13	Hotel Intercontinental	2
MADEO D.	333	RPD Agrelo/Monitor 10	Hotel Intercontinental	2
MADEO D.	609	RPD Pedriel/Monitor 14	Hotel Intercontinental	1
MADURI C.	329	RPD Vistalba/Monitor 1	Hotel Intercontinental	30
MADURI C.	371	RPD Pedriel/Monitor 13	Hotel Intercontinental	30
MAGI N.	225	RPD Agrelo/Monitor 12	Hotel Intercontinental	2
MAGI N.	247	RPD Vistalba/Monitor 4	Hotel Intercontinental	1
MAGNANI J.	360	POB Sala 7	Village Cines	2
MAILHOS HASSAN A.	29	POB Sol A-B-C	Hotel Intercontinental	1
MAIOLO L.	303	RPD Luján/Monitor 8	Hotel Intercontinental	2
MAIOLO L.	462	RPD Agrelo/Monitor 10	Hotel Intercontinental	1
MAIOLO L.	596	POB Sol A-B-C	Hotel Intercontinental	1
MAIOLO L.	729	RPD Luján/Monitor 5	Hotel Intercontinental	2
MAJDALANI A.	600	RPD Luján/Monitor 8	Hotel Intercontinental	30
MAJDALANI A.	700	POB Sala 9	Village Cines	2
MAJKA F.	360	POB Sala 7	Village Cines	2
MALASPINA C.	402	POB Sala 6	Village Cines	1
MALASPINA C.	534	POB Sala 6	Village Cines	1
MALDONADO M.	688	RPD Pedriel/Monitor 15	Hotel Intercontinental	1
MALDONADO S.	269	RPD Vistalba/Monitor 2	Hotel Intercontinental	1
MALDONADO S.	470	RPD Agrelo/Monitor 12	Hotel Intercontinental	30
MALLEA S.	723	POB Sala 7	Village Cines	30
MALLO P.	753	RPD Luján/Monitor 7	Hotel Intercontinental	30
MALLOL E.	135	RPD Agrelo/Monitor 12	Hotel Intercontinental	2
MALVASO R.	306	RPD Pedriel/Monitor 15	Hotel Intercontinental	30
MALVASO R.	311	RPD Agrelo/Monitor 9	Hotel Intercontinental	30
MALVASO R.	183	RPD Luján/Monitor 5	Hotel Intercontinental	30
MANDRACHO M.	117	POB Sala 7	Village Cines	2
MANDRACHO M.	517	RPD Agrelo/Monitor 9	Hotel Intercontinental	1
MANENTE R.	463	RPD Agrelo/Monitor 10	Hotel Intercontinental	1
MANIN				
GABILONDO A.	307	RPD Pedriel/Monitor 15	Hotel Intercontinental	30
MANINI P.	160	RPD Agrelo/Monitor 10	Hotel Intercontinental	1
MANINI P.	459	POB Sala 10	Village Cines	2
MANINI P.	50	RPD Vistalba/Monitor 2	Hotel Intercontinental	1
MANINI P.	514	RPD Agrelo/Monitor 12	Hotel Intercontinental	30
MANINI P.	516	RPD Luján/Monitor 7	Hotel Intercontinental	2
MANINI P.	618	RPD Pedriel/Monitor 14	Hotel Intercontinental	1
MANNUCCI C.	7	POB Sol A-B-C	Hotel Intercontinental	1
MANRIQUE				
HERNÁNDEZ E.	623	RPD Pedriel/Monitor 13	Hotel Intercontinental	2
MANSILLA				
GUEVARA M.	449	RPD Luján/Monitor 5	Hotel Intercontinental	1
MANSILLA R.	436	RPD Pedriel/Monitor 16	Hotel Intercontinental	1

POB: Presentaciones Orales Breves

RPD: Recorrida póster digital

Presentación de trabajos: 10:30 a 12:00 horas



Autor	N°	Modalidad / Ubicación	Sede	Día	Autor	N°	Modalidad / Ubicación	Sede	Día
MANUEL A.	569	POB Los Cerros A-B-C	Hotel Intercontinental	1	MARTINEZ A.	113	POB Sala 8	Village Cines	1
MANUEL A.	784	RPD Luján/Monitor 5	Hotel Intercontinental	2	MARTINEZ A.	116	RPD Pedriel/Monitor 14	Hotel InterContinental	2
MANZANEDA N.	8	POB Sala 10	Village Cines	30	MARTINEZ A.	208	POB Sala 8	Village Cines	1
MANZI E.	36	RPD Pedriel/Monitor 15	Hotel InterContinental	2	MARTINEZ A.	212	POB Sala 8	Village Cines	1
MANZUR A.	860	POB Los Cerros A-B-C	Hotel Intercontinental	30	MARTÍNEZ A.	699	POB Sala 6	Village Cines	2
MANZUR F.	442	RPD Vistalba/Monitor 1	Hotel Intercontinental	1	MARTINEZ A.	703	POB Sol D-E	Hotel Intercontinental	1
MARABINI N.	192	RPD Vistalba/Monitor 1	Hotel Intercontinental	30	MARTINEZ A.	815	RPD Pedriel/Monitor 15	Hotel Intercontinental	1
MARALDY JARA L.	275	RPD Luján/Monitor 7	Hotel Intercontinental	2	MARTINEZ				
MARC R.	447	RPD Luján/Monitor 5	Hotel Intercontinental	1	BURKETT A.	580	POB Los Cerros A-B-C	Hotel Intercontinental	1
MARC R.	607	RPD Pedriel/Monitor 14	Hotel Intercontinental	1	MARTINEZ E.	502	RPD Luján/Monitor 7	Hotel Intercontinental	2
MARCHI M.	439	RPD Pedriel/Monitor 14	Hotel Intercontinental	30	MARTINEZ				
MARCHIONI V.	409	RPD Vistalba/Monitor 2	Hotel Intercontinental	30	ESPINOSA C.	743	POB Sol D-E	Hotel Intercontinental	2
MARCHIONNI V.	111	POB Sol D-E	Hotel Intercontinental	1	MARTINEZ L.	164	RPD Vistalba/Monitor 4	Hotel Intercontinental	2
MARCHIONNI V.	272	POB Sala 7	Village Cines	1	MARTINEZ L.	248	RPD Luján/Monitor 5	Hotel Intercontinental	30
MARCHIONNI V.	273	RPD Pedriel/Monitor 15	Hotel InterContinental	2	MARTÍNEZ M.	15	RPD Luján/Monitor 6	Hotel InterContinental	2
MARCON L.	36	RPD Pedriel/Monitor 15	Hotel InterContinental	2	MARTINEZ M.	197	RPD Vistalba/Monitor 4	Hotel Intercontinental	2
MARCON L.	456	RPD Agrelo/Monitor 10	Hotel Intercontinental	2	MARTINEZ M.	707	RPD Vistalba/Monitor 1	Hotel Intercontinental	2
MARENGO F.	117	POB Sala 7	Village Cines	2	MARTINEZ M.	717	RPD Luján/Monitor 6	Hotel Intercontinental	1
MARENGO F.	517	RPD Agrelo/Monitor 9	Hotel Intercontinental	1	MARTINEZ P.	703	POB Sol D-E	Hotel Intercontinental	1
MARIANO S.	611	POB Los Cerros A-B-C	Hotel Intercontinental	30	MARTINEZ PEREA M.	891	POB Sol D-E	Hotel Intercontinental	30
MARIN C.	861	POB Los Cerros A-B-C	Hotel Intercontinental	2	MARTINEZ PEREA M.	892	POB Sala 9	Village Cines	2
MARINI N.	362	RPD Vistalba/Monitor 3	Hotel Intercontinental	1	MARTINICH M.	302	POB Sala 7	Village Cines	30
MARINI V.	126	POB Sol D-E	Hotel Intercontinental	30	MARTINICH M.	545	RPD Vistalba/Monitor 2	Hotel InterContinental	2
MARINO A.	252	POB Sala 7	Village Cines	2	MARTINICH M.	559	POB Sala 7	Village Cines	30
MARINO A.	272	POB Sala 7	Village Cines	1	MARTINICH M.	573	POB Sala 7	Village Cines	30
MARIÑANSKY A.	130	POB Sol A-B-C	Hotel Intercontinental	30	MARTINOLI C.	402	POB Sala 6	Village Cines	1
MARIÑANSKY A.	87	POB Los Cerros A-B-C	Hotel Intercontinental	1	MARUCA S.	163	POB Sol A-B-C	Hotel Intercontinental	2
MARIÑASKI A.	504	RPD Luján/Monitor 6	Hotel Intercontinental	30	MARZANO M.	895	RPD Agrelo/Monitor 9	Hotel Intercontinental	2
MARIÑO A.	649	RPD Luján/Monitor 8	Hotel Intercontinental	30	MASACHESSI L.	139	RPD Vistalba/Monitor 1	Hotel Intercontinental	30
MARKOV D.	283	RPD Luján/Monitor 7	Hotel Intercontinental	1	MASACHESSI L.	345	RPD Luján/Monitor 8	Hotel Intercontinental	2
MARMARUSSO D.	185	POB Sala 8	Village Cines	2	MASACHESSI L.	46	RPD Vistalba/Monitor 1	Hotel Intercontinental	30
MARMARUSSO D.	23	POB Los Cerros A-B-C	Hotel Intercontinental	30	MASACHESSI L.	64	RPD Luján/Monitor 6	Hotel InterContinental	2
MARMO G.	129	RPD Agrelo/Monitor 11	Hotel Intercontinental	30	MASACHESSI L.	72	RPD Luján/Monitor 7	Hotel Intercontinental	1
MARMO G.	187	RPD Vistalba/Monitor 3	Hotel Intercontinental	2	MASCARDI E N.	206	RPD Luján/Monitor 5	Hotel Intercontinental	30
MARMO J.	476	RPD Luján/Monitor 6	Hotel Intercontinental	30	MASCHIO M.	11	RPD Pedriel/Monitor 14	Hotel InterContinental	2
MARMO J.	790	RPD Pedriel/Monitor 14	Hotel Intercontinental	30	MASCI G.	653	RPD Vistalba/Monitor 3	Hotel Intercontinental	1
MAROTTA C.	179	RPD Vistalba/Monitor 4	Hotel Intercontinental	2	MASINI DE				
MARQUES M.	699	POB Sala 6	Village Cines	2	LA SOTA S.	481	RPD Pedriel/Monitor 16	Hotel InterContinental	1
MARQUEZ M.	812	RPD Pedriel/Monitor 14	Hotel Intercontinental	30	MASINI DE				
MÁRQUEZ P.	60	POB Sala 8	Village Cines	30	LA SOTA S.	483	RPD Pedriel/Monitor 16	Hotel Intercontinental	30
MARTIGNETTI C.	130	POB Sol A-B-C	Hotel Intercontinental	30	MASLLORENS F.	174	POB Sala 6	Village Cines	1
MARTIGNETTI C.	466	RPD Vistalba/Monitor 4	Hotel Intercontinental	30	MASLLORENS F.	175	POB Sala 6	Village Cines	1
MARTIGNETTI C.	87	POB Los Cerros A-B-C	Hotel Intercontinental	1	MASLLORENS F.	198	RPD Pedriel/Monitor 13	Hotel Intercontinental	2
MARTIN F.	429	RPD Vistalba/Monitor 3	Hotel Intercontinental	1	MASNICOFF S.	742	RPD Luján/Monitor 5	Hotel Intercontinental	2
MARTIN G.	230	RPD Luján/Monitor 5	Hotel Intercontinental	30	MASSO D.	668	RPD Pedriel/Monitor 13	Hotel Intercontinental	1
MARTIN G.	235	RPD Luján/Monitor 7	Hotel Intercontinental	1	MASSO D.	868	POB Sala 9	Village Cines	30
MARTIN G.	253	RPD Vistalba/Monitor 2	Hotel Intercontinental	1	MASSO DZ.	454	POB Sala 9	Village Cines	30
MARTIN G.	749	RPD Luján/Monitor 6	Hotel Intercontinental	1	MASTROPASQUA M.	74	RPD Agrelo/Monitor 10	Hotel Intercontinental	2
MARTIN G.	895	RPD Agrelo/Monitor 9	Hotel Intercontinental	2	MASTROPASQUA M.	75	RPD Vistalba/Monitor 2	Hotel InterContinental	2
MARTIN H.	60	POB Sala 8	Village Cines	30	MASTROPIERRO I.	727	RPD Luján/Monitor 5	Hotel Intercontinental	2
MARTÍN L.	257	POB Sala 7	Village Cines	30	MATA E.	6	RPD Vistalba/Monitor 4	Hotel Intercontinental	30
MARTIN L.	327	POB Sala 7	Village Cines	30	MATAMOROS R.	108	RPD Pedriel/Monitor 14	Hotel InterContinental	2
MARTIN M.	260	POB Sala 8	Village Cines	30	MATAMOROS R.	109	RPD Pedriel/Monitor 14	Hotel InterContinental	2
MARTIN M.	295	RPD Agrelo/Monitor 11	Hotel Intercontinental	30	MATARASSO M.	484	RPD Vistalba/Monitor 3	Hotel Intercontinental	2
MARTIN M.	630	POB Sala 7	Village Cines	30	MATARASSO M.	885	RPD Agrelo/Monitor 12	Hotel Intercontinental	30
MARTIN M.	67	POB Los Cerros A-B-C	Hotel Intercontinental	30	MATEOS M.	86	RPD Pedriel/Monitor 14	Hotel InterContinental	2
MARTÍN R.	14	RPD Agrelo/Monitor 10	Hotel Intercontinental	30	MATHEY DORET N.	307	RPD Pedriel/Monitor 15	Hotel Intercontinental	30
MARTÍN R.	15	RPD Luján/Monitor 6	Hotel InterContinental	2	MATHEY DORET N.	486	RPD Luján/Monitor 5	Hotel Intercontinental	1
MARTINELLI L.	806	RPD Pedriel/Monitor 14	Hotel Intercontinental	30	MATHEY M.	47	POB Sol D-E	Hotel Intercontinental	30
MARTINEZ A.	112	POB Sala 8	Village Cines	1	MATHEY M.	51	POB Sol D-E	Hotel Intercontinental	30

POB: Presentaciones Orales Breves

RPD: Recorrida póster digital

Presentación de trabajos: 10:30 a 12:00 horas



Autor	N°	Modalidad / Ubicación	Sede	Día	Autor	N°	Modalidad / Ubicación	Sede	Día
MATHEY M.	93	RPD Vistalba/Monitor 2	Hotel InterContinental	2	MENDELEVICH M.	12	RPD Agrelo/Monitor 10	Hotel Intercontinental	30
MATO R.	411	RPD Vistalba/Monitor 2	Hotel Intercontinental	30	MENDELEVICH M.	13	RPD Agrelo/Monitor 10	Hotel Intercontinental	30
MATO R.	416	RPD Luján/Monitor 7	Hotel Intercontinental	30	MENDELEWICZ N.	450	RPD Luján/Monitor 8	Hotel Intercontinental	30
MATO R.	418	RPD Vistalba/Monitor 4	Hotel InterContinental	1	MENDELEWICZ N.	572	RPD Agrelo/Monitor 11	Hotel Intercontinental	2
MATO R.	420	RPD Luján/Monitor 7	Hotel Intercontinental	30	MENDEZ CASTELLS L.	845	POB Sala 9	Village Cines	1
MATSUYAMA M.	412	POB Sol D-E	Hotel Intercontinental	1	MENDEZ CASTELLS L.	846	POB Sala 9	Village Cines	1
MATURANO E.	676	RPD Agrelo/Monitor 12	Hotel Intercontinental	1	MENDEZ J.	363	RPD Pedriel/Monitor 15	Hotel Intercontinental	1
MAUVEVIN M.	360	POB Sala 7	Village Cines	2	MENDEZ J.	366	RPD Agrelo/Monitor 9	Hotel Intercontinental	30
MAYADA V.	875	POB Sala 8	Village Cines	2	MÉNDEZ J.	453	RPD Luján/Monitor 5	Hotel Intercontinental	1
MAYO R.	116	RPD Pedriel/Monitor 14	Hotel InterContinental	2	MENDEZ M.	450	RPD Luján/Monitor 8	Hotel Intercontinental	30
MAYO R.	136	POB Sol A-B-C	Hotel Intercontinental	30	MENDEZ M.	572	RPD Agrelo/Monitor 11	Hotel Intercontinental	2
MAYO R.	202	POB Sala 8	Village Cines	2	MENDEZ M.	893	POB Sala 6	Village Cines	2
MAYO R.	217	RPD Agrelo/Monitor 10	Hotel Intercontinental	30	MÉNDEZ T.	227	RPD Agrelo/Monitor 11	Hotel InterContinental	1
MAYO R.	220	POB Sala 7	Village Cines	30	MÉNDEZ T.	585	RPD Vistalba/Monitor 2	Hotel InterContinental	2
MAYO R.	415	RPD Luján/Monitor 8	Hotel Intercontinental	1	MENDI M.	41	POB Sol A-B-C	Hotel Intercontinental	2
MAYO R.	423	POB Sol D-E	Hotel Intercontinental	2	MENDOZA M.	638	POB Sol D-E	Hotel Intercontinental	30
MAYO R.	66	POB Sol D-E	Hotel Intercontinental	1	MENEGAZZO F.	740	POB Sala 7	Village Cines	1
MAYO R.	70	POB Sol D-E	Hotel Intercontinental	1	MENEGAZZO F.	789	RPD Pedriel/Monitor 16	Hotel Intercontinental	30
MAYO R.	706	RPD Luján/Monitor 8	Hotel Intercontinental	30	MENEGAZZO F.	789	RPD Pedriel/Monitor 16	Hotel Intercontinental	30
MAYO R.	748	POB Los Cerros A-B-C	Hotel Intercontinental	2	MENESES C.	211	RPD Luján/Monitor 5	Hotel Intercontinental	30
MAYO R.	794	RPD Luján/Monitor 8	Hotel Intercontinental	30	MENESES C.	473	RPD Agrelo/Monitor 12	Hotel Intercontinental	1
MAYOTTI M.	391	RPD Vistalba/Monitor 3	Hotel Intercontinental	30	MENNA I.	91	RPD Agrelo/Monitor 12	Hotel InterContinental	2
MAZURIER V.	853	RPD Luján/Monitor 6	Hotel Intercontinental	30	MENOYO M.	538	RPD Agrelo/Monitor 9	Hotel Intercontinental	1
MAZURIER V.	862	RPD Luján/Monitor 6	Hotel Intercontinental	30	MERCADO C.	216	RPD Vistalba/Monitor 4	Hotel Intercontinental	2
MAZZA C.	645	POB Sala 10	Village Cines	30	MERCHERT G.	44	RPD Agrelo/Monitor 12	Hotel Intercontinental	1
MAZZA J.	226	POB Sol D-E	Hotel Intercontinental	2	MERCURI B.	780	RPD Luján/Monitor 5	Hotel Intercontinental	2
MAZZA J.	498	RPD Agrelo/Monitor 9	Hotel Intercontinental	1	MERLINO M.	654	RPD Vistalba/Monitor 4	Hotel InterContinental	1
MAZZA J.	504	RPD Luján/Monitor 6	Hotel Intercontinental	30	MERLO D.	854	POB Sala 9	Village Cines	2
MAZZA J.	530	POB Sol D-E	Hotel Intercontinental	2	MERMELSTEIN C.	824	POB Sala 9	Village Cines	2
MAZZEO A.	894	RPD Pedriel/Monitor 13	Hotel Intercontinental	2	MERODIO E.	456	RPD Agrelo/Monitor 10	Hotel Intercontinental	2
MAZZEO C.	462	RPD Agrelo/Monitor 10	Hotel Intercontinental	1	MERODIO E.	488	POB Sala 10	Village Cines	2
MAZZEO C.	729	RPD Luján/Monitor 5	Hotel Intercontinental	2	MERODIO E.	495	RPD Agrelo/Monitor 9	Hotel Intercontinental	1
MAZZEO C.	825	POB Los Cerros A-B-C	Hotel Intercontinental	2	MERODIO E.	690	POB Sala 10	Village Cines	2
MAZZITELLI M.	646	POB Sala 10	Village Cines	2	MERODIO E.	849	RPD Agrelo/Monitor 10	Hotel Intercontinental	2
MEDEOT L.	593	RPD Vistalba/Monitor 4	Hotel Intercontinental	30	MEZA A.	326	POB Sala 6	Village Cines	1
MEDINA CORTEZ S.	454	POB Sala 9	Village Cines	30	MIAURO J.	869	RPD Agrelo/Monitor 9	Hotel Intercontinental	2
MEDINA P.	715	POB Sala 10	Village Cines	2	MICCOLI A.	269	RPD Vistalba/Monitor 2	Hotel Intercontinental	1
MEDINA P.	718	RPD Luján/Monitor 8	Hotel Intercontinental	30	MICELI M.	233	POB Sala 6	Village Cines	30
MEDINA V.	172	RPD Vistalba/Monitor 2	Hotel Intercontinental	30	MICHELETTI E.	381	RPD Pedriel/Monitor 13	Hotel Intercontinental	30
MEDINA V.	816	RPD Luján/Monitor 7	Hotel Intercontinental	30	MICHELINI A.	558	RPD Luján/Monitor 6	Hotel InterContinental	2
MEDINA V.	817	RPD Luján/Monitor 7	Hotel Intercontinental	30	MIGNABURU G.	445	POB Sala 8	Village Cines	1
MEDINA Y.	20	RPD Pedriel/Monitor 16	Hotel InterContinental	1	MIGNATON A.	173	POB Sala 7	Village Cines	1
MEDLEJ N.	394	RPD Luján/Monitor 7	Hotel Intercontinental	1	MIGUEZ R.	238	RPD Agrelo/Monitor 11	Hotel Intercontinental	30
MEDLEJ N.	476	RPD Luján/Monitor 6	Hotel Intercontinental	30	MIGUEZ R.	592	RPD Pedriel/Monitor 16	Hotel Intercontinental	30
MEERSOHN M.	419	RPD Vistalba/Monitor 1	Hotel Intercontinental	1	MILANO H.	592	RPD Pedriel/Monitor 16	Hotel Intercontinental	30
MEERSOHN M.	712	RPD Agrelo/Monitor 11	Hotel Intercontinental	30	MILARA M.	249	RPD Agrelo/Monitor 9	Hotel Intercontinental	30
MELLENDEZ N.	248	RPD Luján/Monitor 5	Hotel Intercontinental	30	MILLAN K.	473	RPD Agrelo/Monitor 12	Hotel Intercontinental	1
MELENDI G.	181	RPD Vistalba/Monitor 4	Hotel Intercontinental	2	MINCES P.	765	RPD Pedriel/Monitor 15	Hotel Intercontinental	30
MELENDI G.	288	RPD Luján/Monitor 8	Hotel Intercontinental	2	MINVIELLE M.	701	POB Sol A-B-C	Hotel Intercontinental	30
MELENDI G.	639	RPD Vistalba/Monitor 1	Hotel Intercontinental	2	MIÑO L.	301	POB Los Cerros A-B-C	Hotel Intercontinental	1
MELO A.	159	POB Sol A-B-C	Hotel Intercontinental	2	MIORIN C.	319	RPD Luján/Monitor 8	Hotel Intercontinental	2
MELONARI P.	100	POB Sala 7	Village Cines	2	MIRADA A.	290	RPD Vistalba/Monitor 2	Hotel Intercontinental	30
MELONARI P.	428	RPD Vistalba/Monitor 1	Hotel Intercontinental	1	MIRADA A.	294	RPD Agrelo/Monitor 9	Hotel Intercontinental	30
MELONARI P.	431	RPD Vistalba/Monitor 1	Hotel Intercontinental	1	MIRALLES J.	329	RPD Vistalba/Monitor 1	Hotel Intercontinental	30
MELONARI P.	784	RPD Luján/Monitor 5	Hotel Intercontinental	2	MIRANDA M.	702	POB Sala 9	Village Cines	2
MELVIN G.	260	POB Sala 8	Village Cines	30	MIRRA D.	231	RPD Luján/Monitor 5	Hotel Intercontinental	30
MELVIN G.	395	RPD Pedriel/Monitor 13	Hotel Intercontinental	30	MIRRA D.	240	RPD Luján/Monitor 5	Hotel Intercontinental	30
MELVIN G.	449	RPD Luján/Monitor 5	Hotel Intercontinental	1	MIRRA D.	616	RPD Pedriel/Monitor 14	Hotel Intercontinental	1
MELZI S.	715	POB Sala 10	Village Cines	2	MIRRA D.	83	POB Sala 10	Village Cines	1
MELZI S.	718	RPD Luján/Monitor 8	Hotel Intercontinental	30	MISTCHENKO A.	112	POB Sala 8	Village Cines	1

POB: Presentaciones Orales Breves

RPD: Recorrida póster digital

Presentación de trabajos: 10:30 a 12:00 horas



Autor	N°	Modalidad / Ubicación	Sede	Día	Autor	N°	Modalidad / Ubicación	Sede	Día
MISTCHENKO A.	113	POB Sala 8	Village Cines	1	MORHAIM M.	615	RPD Vistalba/Monitor 4	Hotel InterContinental	1
MISTCHENKO A.	699	POB Sala 6	Village Cines	2	MORICI M.	338	POB Sala 10	Village Cines	2
MOGUES D.	503	RPD Pedriel/Monitor 14	Hotel Intercontinental	30	MORISE S.	611	POB Los Cerros A-B-C	Hotel Intercontinental	30
MOGUES D.	524	POB Sala 9	Village Cines	1	MORO T.	142	POB Sala 7	Village Cines	2
MOGUES D.	554	RPD Agrelo/Monitor 9	Hotel Intercontinental	1	MORONI S.	441	POB Sol A-B-C	Hotel Intercontinental	30
MOHAMAD T.	111	POB Sol D-E	Hotel Intercontinental	1	MOROSI A.	218	RPD Pedriel/Monitor 16	Hotel InterContinental	1
MOHANDO SOTO K.	735	POB Los Cerros A-B-C	Hotel Intercontinental	1	MOSCATELLI G.	441	POB Sol A-B-C	Hotel Intercontinental	30
MOLINA A.	525	RPD Luján/Monitor 7	Hotel Intercontinental	30	MOSTEIRIN J.	539	RPD Vistalba/Monitor 3	Hotel Intercontinental	1
MOLINA B.	196	POB Sala 6	Village Cines	30	MOUCE N.	247	RPD Vistalba/Monitor 4	Hotel InterContinental	1
MOLINA DE SÁNCHEZ M.	271	POB Sol D-E	Hotel Intercontinental	1	MOUESCA J.	146	RPD Vistalba/Monitor 4	Hotel Intercontinental	30
MOLINA F.	415	RPD Luján/Monitor 8	Hotel Intercontinental	1	MOYA G.	153	POB Sala 6	Village Cines	1
MOLINA F.	423	POB Sol D-E	Hotel Intercontinental	2	MOYA G.	480	POB Sala 6	Village Cines	1
MOLINA F.	774	POB Sala 10	Village Cines	1	MOYANO M.	271	POB Sol D-E	Hotel Intercontinental	1
MOLINA M.	560	RPD Vistalba/Monitor 4	Hotel InterContinental	1	MRAD M.	760	RPD Pedriel/Monitor 16	Hotel InterContinental	1
MOLINA M.	631	POB Sala 7	Village Cines	2	MUGNIECO L.	340	POB Sala 6	Village Cines	30
MOLINA ROSAS A.	475	RPD Agrelo/Monitor 10	Hotel Intercontinental	1	MULLER A.	282	RPD Pedriel/Monitor 14	Hotel Intercontinental	30
MOLINA V.	347	RPD Luján/Monitor 8	Hotel Intercontinental	2	MULLER A.	655	RPD Luján/Monitor 6	Hotel Intercontinental	1
MOLINARI G.	402	POB Sala 6	Village Cines	1	MULLER C.	74	RPD Agrelo/Monitor 10	Hotel Intercontinental	2
MOLINARI G.	534	POB Sala 6	Village Cines	1	MULLER C.	75	RPD Vistalba/Monitor 2	Hotel InterContinental	2
MOLLO F.	715	POB Sala 10	Village Cines	2	MÜLLER G.	705	RPD Agrelo/Monitor 11	Hotel Intercontinental	2
MOLLO F.	718	RPD Luján/Monitor 8	Hotel Intercontinental	30	MULLI V.	341	RPD Vistalba/Monitor 2	Hotel Intercontinental	30
MONACHESI A.	174	POB Sala 6	Village Cines	1	MÜLLI V.	392	RPD Vistalba/Monitor 2	Hotel Intercontinental	30
MONACO A.	879	RPD Agrelo/Monitor 9	Hotel Intercontinental	2	MÜLLI V.	726	RPD Luján/Monitor 7	Hotel Intercontinental	30
MONACO A.	887	RPD Agrelo/Monitor 9	Hotel Intercontinental	2	MUÑECAS M.	54	RPD Pedriel/Monitor 14	Hotel InterContinental	2
MONASTERIO A.	753	RPD Luján/Monitor 7	Hotel Intercontinental	30	MUÑIZ A.	436	RPD Pedriel/Monitor 16	Hotel InterContinental	1
MONEDA B.	76	POB Los Cerros A-B-C	Hotel Intercontinental	30	MUÑIZ R.	643	POB Sala 7	Village Cines	1
MONTALI C.	5	RPD Vistalba/Monitor 3	Hotel Intercontinental	2	MUÑOZ C.	439	RPD Pedriel/Monitor 14	Hotel Intercontinental	30
MONTANE P.	110	RPD Vistalba/Monitor 1	Hotel Intercontinental	30	MUÑOZ P.	616	RPD Pedriel/Monitor 14	Hotel Intercontinental	1
MONTELLANOS JARAMILLO M.	609	RPD Pedriel/Monitor 14	Hotel Intercontinental	1	MUÑOZ TACAN A.	835	RPD Luján/Monitor 6	Hotel Intercontinental	1
MONTI A.	519	RPD Agrelo/Monitor 10	Hotel Intercontinental	30	MUÑOZ Y.	535	RPD Pedriel/Monitor 15	Hotel Intercontinental	1
MONTOTO L.	301	POB Los Cerros A-B-C	Hotel Intercontinental	1	MURAD P.	419	RPD Vistalba/Monitor 1	Hotel Intercontinental	1
MONTOTO M.	249	RPD Agrelo/Monitor 9	Hotel Intercontinental	30	MURIEGA P.	148	POB Sol A-B-C	Hotel Intercontinental	2
MONTOYA J.	394	RPD Luján/Monitor 7	Hotel Intercontinental	1	MURILLO G.	576	RPD Pedriel/Monitor 14	Hotel Intercontinental	1
MORA F.	224	RPD Pedriel/Monitor 13	Hotel Intercontinental	1	MURO C.	186	RPD Vistalba/Monitor 4	Hotel Intercontinental	2
MORA M.	154	POB Sala 8	Village Cines	2	MURO V.	356	RPD Vistalba/Monitor 3	Hotel Intercontinental	1
MORALE P.	824	POB Sala 9	Village Cines	2	MURRAY M.	456	RPD Agrelo/Monitor 10	Hotel Intercontinental	2
MORALES C.	224	RPD Pedriel/Monitor 13	Hotel Intercontinental	1	MURRAY M.	488	POB Sala 10	Village Cines	2
MORALES C.	269	RPD Vistalba/Monitor 2	Hotel Intercontinental	1	MURRAY M.	495	RPD Agrelo/Monitor 9	Hotel Intercontinental	1
MORALES I.	143	POB Sol D-E	Hotel Intercontinental	30	MURRAY M.	690	POB Sala 10	Village Cines	2
MORALES I.	146	RPD Vistalba/Monitor 4	Hotel Intercontinental	30	MURRAY M.	849	RPD Agrelo/Monitor 10	Hotel Intercontinental	2
MORALES I.	148	POB Sol A-B-C	Hotel Intercontinental	2	MURRONE L.	18	RPD Pedriel/Monitor 15	Hotel InterContinental	2
MORALES I.	805	RPD Agrelo/Monitor 11	Hotel InterContinental	1	MURRONE L.	19	RPD Agrelo/Monitor 11	Hotel InterContinental	1
MORALES I.	821	RPD Pedriel/Monitor 14	Hotel InterContinental	2	MURRONE L.	384	RPD Luján/Monitor 8	Hotel Intercontinental	2
MORALES L.	715	POB Sala 10	Village Cines	2	MURUCHI GONZALEZ F.	609	RPD Pedriel/Monitor 14	Hotel Intercontinental	1
MORALES L.	718	RPD Luján/Monitor 8	Hotel Intercontinental	30	MUTTI R.	327	POB Sala 7	Village Cines	30
MORALES S.	575	RPD Agrelo/Monitor 12	Hotel Intercontinental	30	MUTTI R.	630	POB Sala 7	Village Cines	30
MORANO P.	857	RPD Vistalba/Monitor 1	Hotel Intercontinental	1	MUZIO F.	340	POB Sala 6	Village Cines	30
MORE N.	303	RPD Luján/Monitor 8	Hotel Intercontinental	2	MUZIO F.	391	RPD Vistalba/Monitor 3	Hotel Intercontinental	30
MORE N.	384	RPD Luján/Monitor 8	Hotel Intercontinental	2	MUZIO F.	535	RPD Pedriel/Monitor 15	Hotel Intercontinental	1
MORELL M.	422	POB Sala 7	Village Cines	2	MUZIO F.	681	POB Sol D-E	Hotel Intercontinental	2
MORENO E.	421	RPD Pedriel/Monitor 16	Hotel InterContinental	1	MUZZIO S.	161	RPD Vistalba/Monitor 3	Hotel Intercontinental	2
MORENO E.	59	RPD Vistalba/Monitor 4	Hotel InterContinental	1					
MORENO M.	696	RPD Vistalba/Monitor 2	Hotel InterContinental	2					
MORENO R.	361	RPD Agrelo/Monitor 9	Hotel Intercontinental	30					
MORENO S.	637	RPD Pedriel/Monitor 16	Hotel InterContinental	1					
MORENO S.	642	RPD Luján/Monitor 8	Hotel Intercontinental	30					
MORENO S.	747	RPD Vistalba/Monitor 3	Hotel Intercontinental	30					
MORETTI P.	312	RPD Pedriel/Monitor 15	Hotel Intercontinental	30					

N

NACCACHE M.	896	RPD Luján/Monitor 6	Hotel Intercontinental	30
NACUSSE C.	751	RPD Agrelo/Monitor 10	Hotel Intercontinental	2
NACUSSE M.	458	RPD Luján/Monitor 7	Hotel Intercontinental	1
NACUSSE M.	773	RPD Pedriel/Monitor 16	Hotel Intercontinental	30
NADEO J.	813	POB Sala 8	Village Cines	30
NAGEL D.	892	POB Sala 9	Village Cines	2

POB: Presentaciones Orales Breves

RPD: Recorrida póster digital

Presentación de trabajos: 10:30 a 12:00 horas



Autor	N°	Modalidad / Ubicación	Sede	Día
NAHÁS COMBINA N.	750	RPD Vistalba/Monitor 3	Hotel Intercontinental	30
NAJT F.	278	POB Sala 10	Village Cines	30
NAJT F.	329	RPD Vistalba/Monitor 1	Hotel Intercontinental	30
NAJT F.	371	RPD Pedriel/Monitor 13	Hotel Intercontinental	30
NAKAYAMA N.	56	RPD Vistalba/Monitor 1	Hotel Intercontinental	30
NALDA G.	256	POB Sala 7	Village Cines	30
NANI V.	628	RPD Luján/Monitor 5	Hotel Intercontinental	1
NARCHI A.S.	829	RPD Pedriel/Monitor 16	Hotel Intercontinental	30
NARDUZZI C.	402	POB Sala 6	Village Cines	1
NARDUZZI C.	534	POB Sala 6	Village Cines	1
NASAZZI P.	25	POB Sala 6	Village Cines	1
NASIF S.	362	RPD Vistalba/Monitor 3	Hotel Intercontinental	1
NASIF S.	370	RPD Vistalba/Monitor 3	Hotel Intercontinental	1
NASIF S.	515	RPD Pedriel/Monitor 16	Hotel Intercontinental	1
NAVARRI J.	338	POB Sala 10	Village Cines	2
NAVARRI J.	407	RPD Agrelo/Monitor 10	Hotel Intercontinental	1
NAVARRI J.	655	RPD Luján/Monitor 6	Hotel Intercontinental	1
NAVARRO A.	533	POB Sala 9	Village Cines	2
NAVARRO G.	869	RPD Agrelo/Monitor 9	Hotel Intercontinental	2
NAVARRO				
IZQUIERDO J.	806	RPD Pedriel/Monitor 14	Hotel Intercontinental	30
NAVARRO R.	7	POB Sol A-B-C	Hotel Intercontinental	1
NAVIA M.	60	POB Sala 8	Village Cines	30
NAVIA M.	628	RPD Luján/Monitor 5	Hotel Intercontinental	1
NAVILLE P.	669	POB Sala 10	Village Cines	1
NAVILLE P.	672	RPD Luján/Monitor 7	Hotel Intercontinental	1
NAVILLE P.	808	POB Los Cerros A-B-C	Hotel Intercontinental	2
NAVONE LIER C.	539	RPD Vistalba/Monitor 3	Hotel Intercontinental	1
NEGRO F.	275	RPD Luján/Monitor 7	Hotel Intercontinental	2
NEGRO M.	758	POB Los Cerros A-B-C	Hotel Intercontinental	2
NEGRO M.	833	RPD Pedriel/Monitor 13	Hotel Intercontinental	2
NEJAFIAN A.	585	RPD Vistalba/Monitor 2	Hotel Intercontinental	2
NEME M.	769	RPD Agrelo/Monitor 10	Hotel Intercontinental	30
NEMESIO S.	248	RPD Luján/Monitor 5	Hotel Intercontinental	30
NEVISARDI M.	115	RPD Pedriel/Monitor 14	Hotel Intercontinental	2
NEYRO S.	258	POB Sala 6	Village Cines	2
NEYRO S.	259	POB Sala 6	Village Cines	2
NEYRO S.	262	POB Sala 6	Village Cines	2
NEYRO S.	489	POB Sala 6	Village Cines	2
NICOTRA C.	327	POB Sala 7	Village Cines	30
NICOTRA C.	630	POB Sala 7	Village Cines	30
NIETO G.	891	POB Sol D-E	Hotel Intercontinental	30
NIETO M.	384	RPD Luján/Monitor 8	Hotel Intercontinental	2
NIEVAS G.	103	RPD Vistalba/Monitor 3	Hotel Intercontinental	2
NIÑO GÓMEZ C.	728	POB Sol A-B-C	Hotel Intercontinental	1
NIVELA V.	611	POB Los Cerros A-B-C	Hotel Intercontinental	30
NOCCETI M.	206	RPD Luján/Monitor 5	Hotel Intercontinental	30
NOCITA MILVA F.	7	POB Sol A-B-C	Hotel Intercontinental	1
NOGUEIRAS M.	142	POB Sala 7	Village Cines	2
NOGUERA N.	845	POB Sala 9	Village Cines	1
NOGUERA N.	846	POB Sala 9	Village Cines	1
NOLTE F.	132	RPD Vistalba/Monitor 4	Hotel Intercontinental	1
NOLTE M.	176	POB Sala 10	Village Cines	1
NOLTE M.	213	POB Sala 10	Village Cines	1
NOLTE N.	345	RPD Luján/Monitor 8	Hotel Intercontinental	2
NOLTE N.	64	RPD Luján/Monitor 6	Hotel Intercontinental	2
NOLTE N.	72	RPD Luján/Monitor 7	Hotel Intercontinental	1
NOMAN R.	68	RPD Luján/Monitor 8	Hotel Intercontinental	30
NORIEGA G.	879	RPD Agrelo/Monitor 9	Hotel Intercontinental	2
NORIEGA G.	880	RPD Agrelo/Monitor 9	Hotel Intercontinental	2

Autor	N°	Modalidad / Ubicación	Sede	Día
NORIEGA G.	884	RPD Luján/Monitor 6	Hotel Intercontinental	1
NORIEGA G.	887	RPD Agrelo/Monitor 9	Hotel Intercontinental	2
NORIEGA G.	888	RPD Luján/Monitor 6	Hotel Intercontinental	1
NORTE D.	626	RPD Luján/Monitor 6	Hotel Intercontinental	1
NOSAL P.	60	POB Sala 8	Village Cines	30
NOVELLO M.	202	POB Sala 8	Village Cines	2
NOVOA M.	849	RPD Agrelo/Monitor 10	Hotel Intercontinental	2
NUGNES C.	482	RPD Luján/Monitor 6	Hotel Intercontinental	30
NUGNES C.	487	RPD Luján/Monitor 6	Hotel Intercontinental	2
NUNELL A.	532	RPD Luján/Monitor 7	Hotel Intercontinental	2
NUNELL A.	581	RPD Pedriel/Monitor 13	Hotel Intercontinental	2
NUÑEZ				
CAMELINO M.	440	RPD Vistalba/Monitor 1	Hotel Intercontinental	1
NUÑEZ F.	319	RPD Luján/Monitor 8	Hotel Intercontinental	2
NUÑEZ F.	446	RPD Agrelo/Monitor 11	Hotel Intercontinental	30
NUÑEZ M.	167	RPD Pedriel/Monitor 15	Hotel Intercontinental	2
NUÑEZ M.	31	RPD Pedriel/Monitor 15	Hotel Intercontinental	2
NUÑEZ P.	187	RPD Vistalba/Monitor 3	Hotel Intercontinental	2
NUÑEZ Z.	115	RPD Pedriel/Monitor 14	Hotel Intercontinental	2

O

OBREGÓN P.	86	RPD Pedriel/Monitor 14	Hotel Intercontinental	2
OCAMPO R.	410	RPD Vistalba/Monitor 2	Hotel Intercontinental	30
OCKIER V.	503	RPD Pedriel/Monitor 14	Hotel Intercontinental	30
OCKIER V.	524	POB Sala 9	Village Cines	1
ODDI M.	538	RPD Agrelo/Monitor 9	Hotel Intercontinental	1
OITAVEN E.	299	RPD Agrelo/Monitor 9	Hotel Intercontinental	30
OJEDA G.	340	POB Sala 6	Village Cines	30
OJHA R.	302	POB Sala 7	Village Cines	30
OJHA R.	545	RPD Vistalba/Monitor 2	Hotel Intercontinental	2
OJHA R.	559	POB Sala 7	Village Cines	30
OLEA M.	829	RPD Pedriel/Monitor 16	Hotel Intercontinental	30
OLEIRO HIDALGO L.	94	POB Sol A-B-C	Hotel Intercontinental	30
OLGUIN M.	683	RPD Luján/Monitor 6	Hotel Intercontinental	1
OLIVIERI J.	356	RPD Vistalba/Monitor 3	Hotel Intercontinental	1
OLMOS M.	702	POB Sala 9	Village Cines	2
ONNA N.	765	RPD Pedriel/Monitor 15	Hotel Intercontinental	30
ORDANO G.	239	RPD Vistalba/Monitor 2	Hotel Intercontinental	1
ORDANO G.	605	RPD Vistalba/Monitor 2	Hotel Intercontinental	1
ORDEN A.	219	POB Sala 7	Village Cines	1
ORDEN A.	701	POB Sol A-B-C	Hotel Intercontinental	30
ORDEN A.	82	POB Sala 7	Village Cines	1
ORDOQUI N.	524	POB Sala 9	Village Cines	1
ORDOQUI N.	554	RPD Agrelo/Monitor 9	Hotel Intercontinental	1
ORELLANO L.	85	RPD Agrelo/Monitor 12	Hotel Intercontinental	2
ORIA V.	385	RPD Agrelo/Monitor 11	Hotel Intercontinental	1
ORIA V.	400	RPD Luján/Monitor 7	Hotel Intercontinental	2
ORO V.	475	RPD Agrelo/Monitor 10	Hotel Intercontinental	1
OROZCO É.	129	RPD Agrelo/Monitor 11	Hotel Intercontinental	30
ORQUEDA A.	366	RPD Agrelo/Monitor 9	Hotel Intercontinental	30
ORSINI B.	218	RPD Pedriel/Monitor 16	Hotel Intercontinental	1
ORSINI B.	626	RPD Luján/Monitor 6	Hotel Intercontinental	1
ORTEGA C.	285	RPD Luján/Monitor 7	Hotel Intercontinental	2
ORTEGA M.	856	RPD Agrelo/Monitor 9	Hotel Intercontinental	2
ORTELLAO L.	116	RPD Pedriel/Monitor 14	Hotel Intercontinental	2
ORTELLAO L.	415	RPD Luján/Monitor 8	Hotel Intercontinental	1
ORTELLAO L.	423	POB Sol D-E	Hotel Intercontinental	2
ORTELLAO L.	706	RPD Luján/Monitor 8	Hotel Intercontinental	30
ORTELLAO L.	748	POB Los Cerros A-B-C	Hotel Intercontinental	2
ORTELLAO L.	794	RPD Luján/Monitor 8	Hotel Intercontinental	30

POB: Presentaciones Orales Breves

RPD: Recorrida póster digital

Presentación de trabajos: 10:30 a 12:00 horas



Autor	N°	Modalidad / Ubicación	Sede	Día	Autor	N°	Modalidad / Ubicación	Sede	Día
ORTIZ ARAYA V.	833	RPD Pedriel/Monitor 13	Hotel Intercontinental	2	PARENZA P.	581	RPD Pedriel/Monitor 13	Hotel Intercontinental	2
ORTIZ ARAYA V.	857	RPD Vistalba/Monitor 1	Hotel Intercontinental	1	PARENZA P.	584	RPD Pedriel/Monitor 14	Hotel Intercontinental	1
OSA NOSEDA M.	117	POB Sala 7	Village Cines	2	PARENZA P.	610	RPD Vistalba/Monitor 2	Hotel Intercontinental	1
OSA NOSEDA M.	517	RPD Agrelo/Monitor 9	Hotel Intercontinental	1	PARENZA P.	616	RPD Pedriel/Monitor 14	Hotel Intercontinental	1
OSIO C.	506	RPD Agrelo/Monitor 12	Hotel Intercontinental	1	PARIAS R.	870	POB Sala 10	Village Cines	2
OSORIO A.	892	POB Sala 9	Village Cines	2	PARISI C.	765	RPD Pedriel/Monitor 15	Hotel Intercontinental	30
OSTUNI H.	25	POB Sala 6	Village Cines	1	PARISI N.	178	POB Sala 9	Village Cines	1
OTAÑO L.	893	POB Sala 6	Village Cines	2	PARISI N.	300	POB Sala 9	Village Cines	1
OTERO E.	680	RPD Agrelo/Monitor 12	Hotel Intercontinental	1	PARISI N.	465	POB Sala 9	Village Cines	1
OTERO M.	700	RPD Sala 9	Village Cines	2	PARMA G.	869	RPD Agrelo/Monitor 9	Hotel Intercontinental	2
OTONDO O.	74	RPD Agrelo/Monitor 10	Hotel Intercontinental	2	PARONETTO A.	389	RPD Pedriel/Monitor 13	Hotel Intercontinental	30
OTONDO O.	75	RPD Vistalba/Monitor 2	Hotel Intercontinental	2	PASCUAL L.	286	RPD Luján/Monitor 8	Hotel Intercontinental	1
OTTINO M.	437	RPD Vistalba/Monitor 1	Hotel Intercontinental	1	PASCUAL M.	285	RPD Luján/Monitor 7	Hotel Intercontinental	2
OVIEDO R.	546	POB Sala 8	Village Cines	2	PASCUALI P.	787	RPD Agrelo/Monitor 11	Hotel Intercontinental	30
OYHANART J.	204	RPD Vistalba/Monitor 4	Hotel Intercontinental	2	PASQUALINI D.	392	RPD Vistalba/Monitor 2	Hotel Intercontinental	30
OYHANART J.	98	POB Sala 6	Village Cines	30	PASQUALINI D.	726	RPD Luján/Monitor 7	Hotel Intercontinental	30
P									
PACCE M.	246	RPD Luján/Monitor 6	Hotel Intercontinental	2	PASSARELLI M.	624	POB Sala 10	Village Cines	1
PACCE M.	645	POB Sala 10	Village Cines	30	PASSARO M.	344	RPD Luján/Monitor 8	Hotel Intercontinental	2
PACHECO E.	360	POB Sala 7	Village Cines	2	PASSARO M.	696	RPD Vistalba/Monitor 2	Hotel Intercontinental	2
PACHECO M.	649	RPD Luján/Monitor 8	Hotel Intercontinental	30	PASSARO M.	86	RPD Pedriel/Monitor 14	Hotel Intercontinental	2
PADILLA E.	856	RPD Agrelo/Monitor 9	Hotel Intercontinental	2	PASTERIS L.	871	RPD Pedriel/Monitor 15	Hotel Intercontinental	1
PAEZ R.	755	POB Sala 9	Village Cines	2	PASTORE C.	220	POB Sala 7	Village Cines	30
PAEZ R.	757	POB Sala 9	Village Cines	2	PATAGUA M.	678	RPD Vistalba/Monitor 3	Hotel Intercontinental	30
PAGANINI A.	143	POB Sol D-E	Hotel Intercontinental	30	PATERNO M.	117	POB Sala 7	Village Cines	2
PAGLIA M.	118	RPD Vistalba/Monitor 2	Hotel Intercontinental	1	PATERNO M.	517	RPD Agrelo/Monitor 9	Hotel Intercontinental	1
PAGNI S.	518	RPD Agrelo/Monitor 10	Hotel Intercontinental	1	PATT LLANO J.	363	RPD Pedriel/Monitor 15	Hotel Intercontinental	1
PALACIOS B.	397	RPD Pedriel/Monitor 13	Hotel Intercontinental	2	PATTERSON A.	836	RPD Agrelo/Monitor 9	Hotel Intercontinental	2
PALAVECINO E.	669	POB Sala 10	Village Cines	1	PAUCA A.	384	RPD Luján/Monitor 8	Hotel Intercontinental	2
PALAVECINO E.	672	RPD Luján/Monitor 7	Hotel Intercontinental	1	PAVEZ RAKELA P.	269	RPD Vistalba/Monitor 2	Hotel Intercontinental	1
PALAVECINO R.	687	POB Sala 9	Village Cines	1	PAVÓN S.	254	POB Sala 6	Village Cines	1
PALEARI M.	447	RPD Luján/Monitor 5	Hotel Intercontinental	1	PAVÓN S.	286	RPD Luján/Monitor 8	Hotel Intercontinental	1
PALIZAS M.	581	RPD Pedriel/Monitor 13	Hotel Intercontinental	2	PAWLUK V.	166	RPD Agrelo/Monitor 10	Hotel Intercontinental	30
PALLADINO M.	628	RPD Luján/Monitor 5	Hotel Intercontinental	1	PAZ C.	588	RPD Agrelo/Monitor 11	Hotel Intercontinental	2
PALMEIRO L.	494	RPD Vistalba/Monitor 1	Hotel Intercontinental	2	PAZ M.	375	RPD Pedriel/Monitor 16	Hotel Intercontinental	2
PALMERIO L.	49	RPD Pedriel/Monitor 15	Hotel Intercontinental	2	PAZ M.	567	RPD Agrelo/Monitor 10	Hotel Intercontinental	30
PALMERIO L.	563	POB Sala 8	Village Cines	2	PAZ TULIS M.	617	RPD Pedriel/Monitor 15	Hotel Intercontinental	1
PALMUCCI C.	593	RPD Vistalba/Monitor 4	Hotel Intercontinental	30	PAZ TULIS M.	625	POB Sala 8	Village Cines	30
PANERO					PEDEMONTE S.	892	POB Sala 9	Village Cines	2
SCHIPPER N.	312	RPD Pedriel/Monitor 15	Hotel Intercontinental	30	PEDERNERA C.	787	RPD Agrelo/Monitor 11	Hotel Intercontinental	30
PANERO					PELLEGRINI P.	558	RPD Luján/Monitor 6	Hotel Intercontinental	2
SCHIPPER N.	388	RPD Pedriel/Monitor 13	Hotel Intercontinental	30	PELLIZONI L.	36	RPD Pedriel/Monitor 15	Hotel Intercontinental	2
PANIS K.	389	RPD Pedriel/Monitor 13	Hotel Intercontinental	30	PELLIZONI L.	42	RPD Vistalba/Monitor 3	Hotel Intercontinental	30
PANIZONI E.	594	POB Sol D-E	Hotel Intercontinental	1	PENA V.	344	RPD Luján/Monitor 8	Hotel Intercontinental	2
PANIZONI E.	604	POB Sol D-E	Hotel Intercontinental	1	PENECINO A.	821	RPD Pedriel/Monitor 14	Hotel Intercontinental	2
PAPPOLLA R.	323	POB Sala 6	Village Cines	30	PENECINO M.	536	POB Sol D-E	Hotel Intercontinental	2
PAPPOLLA R.	341	RPD Vistalba/Monitor 2	Hotel Intercontinental	30	PENECINO M.	805	RPD Agrelo/Monitor 11	Hotel Intercontinental	1
PAPPOLLA R.	392	RPD Vistalba/Monitor 2	Hotel Intercontinental	30	PENNA F.	381	RPD Pedriel/Monitor 13	Hotel Intercontinental	30
PAPPOLLA R.	583	POB Sala 6	Village Cines	30	PENSA P.	160	RPD Agrelo/Monitor 10	Hotel Intercontinental	1
PAPPOLLA R.	726	RPD Luján/Monitor 7	Hotel Intercontinental	30	PENSA P.	459	POB Sala 10	Village Cines	2
PARDINI M.	401	RPD Vistalba/Monitor 1	Hotel Intercontinental	1	PENSA P.	49	RPD Pedriel/Monitor 15	Hotel Intercontinental	2
PARDO M.	478	RPD Agrelo/Monitor 10	Hotel Intercontinental	1	PENSA P.	494	RPD Vistalba/Monitor 1	Hotel Intercontinental	2
PAREDES D.	692	POB Sol D-E	Hotel Intercontinental	1	PENSA P.	50	RPD Vistalba/Monitor 2	Hotel Intercontinental	1
PAREDES N.	543	RPD Agrelo/Monitor 11	Hotel Intercontinental	2	PENSA P.	514	RPD Agrelo/Monitor 12	Hotel Intercontinental	30
PARENZA P.	305	RPD Agrelo/Monitor 10	Hotel Intercontinental	2	PENSA P.	516	RPD Luján/Monitor 7	Hotel Intercontinental	2
PARENZA P.	368	RPD Pedriel/Monitor 13	Hotel Intercontinental	30	PENSA P.	563	POB Sala 8	Village Cines	2
PARENZA P.	372	POB Sala 7	Village Cines	2	PENSA P.	618	RPD Pedriel/Monitor 14	Hotel Intercontinental	1
PARENZA P.	532	RPD Luján/Monitor 7	Hotel Intercontinental	2	PENSA P.	622	RPD Luján/Monitor 5	Hotel Intercontinental	30
PARENZA P.	55	RPD Vistalba/Monitor 2	Hotel Intercontinental	1	PENZI C.	660	RPD Luján/Monitor 8	Hotel Intercontinental	1
					PEÑA S.	631	POB Sala 7	Village Cines	2

POB: Presentaciones Orales Breves

RPD: Recorrida póster digital

Presentación de trabajos: 10:30 a 12:00 horas



Autor	N°	Modalidad / Ubicación	Sede	Día	Autor	N°	Modalidad / Ubicación	Sede	Día
PEÑARRIETA					PÉREZ SIERRA S.	796	RPD Luján/Monitor 6	Hotel Intercontinental	30
ALBORNOZ A.	609	RPD Pedriel/Monitor 14	Hotel Intercontinental	1	PÉREZ VARGAS J.	616	RPD Pedriel/Monitor 14	Hotel Intercontinental	1
PERALTA C.	393	RPD Pedriel/Monitor 13	Hotel Intercontinental	30	PEREZ Y				
PERALTA M.	389	RPD Pedriel/Monitor 13	Hotel Intercontinental	30	GUTIERREZ G.	844	RPD Pedriel/Monitor 13	Hotel Intercontinental	1
PERALTA M.	444	POB Sol A-B-C	Hotel Intercontinental	2	PEROCHENA J.	380	RPD Pedriel/Monitor 13	Hotel Intercontinental	30
PERDIZ M.	411	RPD Vistalba/Monitor 2	Hotel Intercontinental	30	PEROCHENA J.	385	RPD Agrelo/Monitor 11	Hotel Intercontinental	1
PERDIZ M.	416	RPD Luján/Monitor 7	Hotel Intercontinental	30	PEROCHENA J.	386	RPD Pedriel/Monitor 13	Hotel Intercontinental	30
PERDIZ M.	418	RPD Vistalba/Monitor 4	Hotel Intercontinental	1	PEROCHENA J.	400	RPD Luján/Monitor 7	Hotel Intercontinental	2
PERDIZ M.	420	RPD Luján/Monitor 7	Hotel Intercontinental	30	PEROCHENA J.	403	RPD Luján/Monitor 6	Hotel Intercontinental	1
PEREDA R.	301	POB Los Cerros A-B-C	Hotel Intercontinental	1	PEROCHENA J.	405	RPD Vistalba/Monitor 3	Hotel Intercontinental	30
PEREDO M.	482	RPD Luján/Monitor 6	Hotel Intercontinental	30	PERUZZO L.	442	RPD Vistalba/Monitor 1	Hotel Intercontinental	1
PEREDO M.	487	RPD Luján/Monitor 6	Hotel Intercontinental	2	PETRACCA L.	26	POB Sol A-B-C	Hotel Intercontinental	2
PEREDO M.	771	POB Los Cerros A-B-C	Hotel Intercontinental	30	PETRACCA L.	342	POB Sala 6	Village Cines	30
PEREIRO N.	893	POB Sala 6	Village Cines	2	PETRICCA J.	100	POB Sala 7	Village Cines	2
PEREYRA E.	552	RPD Agrelo/Monitor 9	Hotel Intercontinental	1	PEUCHOT J.	73	POB Sala 6	Village Cines	2
PEREYRA I.	712	RPD Agrelo/Monitor 11	Hotel Intercontinental	30	PEYNADO D.	243	RPD Pedriel/Monitor 13	Hotel Intercontinental	1
PEREYRA M.	131	RPD Agrelo/Monitor 12	Hotel Intercontinental	1	PEYNADO D.	543	RPD Agrelo/Monitor 11	Hotel Intercontinental	2
PEREYRA M.	826	POB Los Cerros A-B-C	Hotel Intercontinental	2	PEZZANI B.	701	POB Sol A-B-C	Hotel Intercontinental	30
PEREYRA P.	657	RPD Vistalba/Monitor 3	Hotel Intercontinental	30	PIASTRELLINI M.	4	RPD Pedriel/Monitor 13	Hotel Intercontinental	1
PEREYRA					PIATTI A.	195	RPD Agrelo/Monitor 11	Hotel Intercontinental	1
VILLANUEVA N.	475	RPD Agrelo/Monitor 10	Hotel Intercontinental	1	PIATTI A.	201	RPD Luján/Monitor 7	Hotel Intercontinental	2
PEREYRA					PIATTI A.	674	POB Sala 10	Village Cines	2
VILLANUEVA N.	479	RPD Agrelo/Monitor 10	Hotel Intercontinental	1	PICADACI M.	230	RPD Luján/Monitor 5	Hotel Intercontinental	30
PÉREZ A.	415	RPD Luján/Monitor 8	Hotel Intercontinental	1	PICADACI M.	235	RPD Luján/Monitor 7	Hotel Intercontinental	1
PÉREZ A.	423	POB Sol D-E	Hotel Intercontinental	2	PICADACI M.	253	RPD Vistalba/Monitor 2	Hotel Intercontinental	1
PEREZ A.	706	RPD Luján/Monitor 8	Hotel Intercontinental	30	PICADACI M.	895	RPD Agrelo/Monitor 9	Hotel Intercontinental	2
PEREZ A.	748	POB Los Cerros A-B-C	Hotel Intercontinental	2	PICADACI P.	749	RPD Luján/Monitor 6	Hotel Intercontinental	1
PEREZ A.	765	RPD Pedriel/Monitor 15	Hotel Intercontinental	30	PICADO M.	867	RPD Agrelo/Monitor 12	Hotel Intercontinental	1
PEREZ A.	794	RPD Luján/Monitor 8	Hotel Intercontinental	30	PICCOLO A.	885	RPD Agrelo/Monitor 12	Hotel Intercontinental	30
PEREZ ARAUJO S.	565	RPD Pedriel/Monitor 13	Hotel Intercontinental	1	PICCOLOMINI J.	96	POB Sala 8	Village Cines	30
PEREZ CAMPIONE M.	624	POB Sala 10	Village Cines	1	PICON A.	516	RPD Luján/Monitor 7	Hotel Intercontinental	2
PEREZ CARREGA M.	258	POB Sala 6	Village Cines	2	PICON A.	585	RPD Vistalba/Monitor 2	Hotel Intercontinental	2
PEREZ CARREGA M.	259	POB Sala 6	Village Cines	2	PIERA L.	59	RPD Vistalba/Monitor 4	Hotel Intercontinental	1
PEREZ CARREGA M.	489	POB Sala 6	Village Cines	2	PIERINI F.	196	POB Sala 6	Village Cines	30
PÉREZ F.	14	RPD Agrelo/Monitor 10	Hotel Intercontinental	30	PIERINI Y.	217	RPD Agrelo/Monitor 10	Hotel Intercontinental	30
PEREZ F.	245	POB Sala 10	Village Cines	1	PIERONI S.	649	RPD Luján/Monitor 8	Hotel Intercontinental	30
PEREZ F.	657	RPD Vistalba/Monitor 3	Hotel Intercontinental	30	PIMENTEL M.	446	RPD Agrelo/Monitor 11	Hotel Intercontinental	30
PEREZ GARNIER A.	555	RPD Vistalba/Monitor 3	Hotel Intercontinental	1	PINCHEIRA M.	227	RPD Agrelo/Monitor 11	Hotel Intercontinental	1
PÉREZ L.	759	RPD Pedriel/Monitor 16	Hotel Intercontinental	2	PINCHEIRA M.	585	RPD Vistalba/Monitor 2	Hotel Intercontinental	2
PEREZ L.	802	RPD Pedriel/Monitor 16	Hotel Intercontinental	2	PINO M.	173	POB Sala 7	Village Cines	1
PEREZ M.	218	RPD Pedriel/Monitor 16	Hotel Intercontinental	1	PINO V.	272	POB Sala 7	Village Cines	1
PEREZ M.	503	RPD Pedriel/Monitor 14	Hotel Intercontinental	30	PINTOS N.	243	RPD Pedriel/Monitor 13	Hotel Intercontinental	1
PEREZ M.	524	POB Sala 9	Village Cines	1	PINTOS N.	543	RPD Agrelo/Monitor 11	Hotel Intercontinental	2
PEREZ M.	554	RPD Agrelo/Monitor 9	Hotel Intercontinental	1	PINTOS N.	551	RPD Luján/Monitor 7	Hotel Intercontinental	1
PEREZ M.	612	RPD Pedriel/Monitor 14	Hotel Intercontinental	1	PIRKER				
PEREZ M.	831	RPD Pedriel/Monitor 15	Hotel Intercontinental	1	ASATEGUI M.	705	RPD Agrelo/Monitor 11	Hotel Intercontinental	2
PÉREZ MARC G.	518	RPD Agrelo/Monitor 10	Hotel Intercontinental	1	PISSK M.	233	POB Sala 6	Village Cines	30
PEREZ MARC G.	539	RPD Vistalba/Monitor 3	Hotel Intercontinental	1	PITA S.	443	RPD Luján/Monitor 8	Hotel Intercontinental	1
PÉREZ MARC G.	553	POB Sol A-B-C	Hotel Intercontinental	1	PIZZI S.	162	POB Sala 7	Village Cines	30
PEREZ MARC G.	613	RPD Luján/Monitor 6	Hotel Intercontinental	1	PLITT S.	641	RPD Luján/Monitor 8	Hotel Intercontinental	30
PEREZ MARC G.	653	RPD Vistalba/Monitor 3	Hotel Intercontinental	1	POGGI E.	432	RPD Vistalba/Monitor 1	Hotel Intercontinental	1
PEREZ MARX G.	336	RPD Vistalba/Monitor 3	Hotel Intercontinental	2	POLISCHUK M.	4	RPD Pedriel/Monitor 13	Hotel Intercontinental	1
PEREZ P.	316	RPD Pedriel/Monitor 14	Hotel Intercontinental	30	POLISZCZUK B.	457	RPD Vistalba/Monitor 3	Hotel Intercontinental	30
PEREZ P.	69	POB Sala 7	Village Cines	2	POLISZCZUK B.	54	RPD Pedriel/Monitor 14	Hotel Intercontinental	2
PEREZ P.	703	POB Sol D-E	Hotel Intercontinental	1	POLIZZI J.	379	RPD Vistalba/Monitor 4	Hotel Intercontinental	30
PEREZ PERALTA M.	659	RPD Vistalba/Monitor 3	Hotel Intercontinental	1	POLO BOLIVAR P.	275	RPD Luján/Monitor 7	Hotel Intercontinental	2
PEREZ S.	235	RPD Luján/Monitor 7	Hotel Intercontinental	1	POLVERIGIANI G.	397	RPD Pedriel/Monitor 13	Hotel Intercontinental	2
PEREZ S.	253	RPD Vistalba/Monitor 2	Hotel Intercontinental	1	POMARES M.	815	RPD Pedriel/Monitor 15	Hotel Intercontinental	1
PÉREZ S.	271	POB Sol D-E	Hotel Intercontinental	1	PONCE D.	479	RPD Agrelo/Monitor 10	Hotel Intercontinental	1
PEREZ S.	749	RPD Luján/Monitor 6	Hotel Intercontinental	1	PONS M.	346	RPD Agrelo/Monitor 9	Hotel Intercontinental	30

POB: Presentaciones Orales Breves

RPD: Recorrida póster digital

Presentación de trabajos: 10:30 a 12:00 horas



Autor	N°	Modalidad / Ubicación	Sede	Día
RAMOS S.	486	RPD Luján/Monitor 5	Hotel Intercontinental	1
RANCAÑO C.	258	POB Sala 6	Village Cines	2
RANCAÑO C.	259	POB Sala 6	Village Cines	2
RANCAÑO C.	262	POB Sala 6	Village Cines	2
RANCAÑO C.	489	POB Sala 6	Village Cines	2
RANGEL GALVIS T.	581	RPD Pedriel/Monitor 13	Hotel Intercontinental	2
RAPETTI SALIK G.	608	RPD Pedriel/Monitor 14	Hotel Intercontinental	1
RAPETTI SALIK G.	678	RPD Vistalba/Monitor 3	Hotel Intercontinental	30
RASCHIA M.	527	RPD Luján/Monitor 7	Hotel Intercontinental	30
RASULI A.	860	POB Los Cerros A-B-C	Hotel Intercontinental	30
RAUL N.	316	RPD Pedriel/Monitor 14	Hotel Intercontinental	30
RAVAGNANI E.	468	RPD Luján/Monitor 5	Hotel Intercontinental	1
RAZQUIN F.	196	POB Sala 6	Village Cines	30
REAL P.	512	RPD Agrelo/Monitor 12	Hotel InterContinental	2
REARTE A.	178	POB Sala 9	Village Cines	1
REARTE A.	300	POB Sala 9	Village Cines	1
REARTE A.	349	POB Sala 7	Village Cines	2
REARTE A.	465	POB Sala 9	Village Cines	1
REARTE A.	769	RPD Agrelo/Monitor 10	Hotel Intercontinental	30
REARTE A.	782	RPD Agrelo/Monitor 11	Hotel Intercontinental	2
REBOIRAS F.	820	RPD Pedriel/Monitor 15	Hotel Intercontinental	30
REBOLLO A.	455	RPD Vistalba/Monitor 3	Hotel Intercontinental	1
RECALDE M.	278	POB Sala 10	Village Cines	30
REDONDO F.	605	RPD Vistalba/Monitor 2	Hotel Intercontinental	1
REGATKY N.	485	RPD Agrelo/Monitor 12	Hotel Intercontinental	1
REGGIANI C.	136	POB Sol A-B-C	Hotel Intercontinental	30
REGUEIRA M.	140	POB Sol A-B-C	Hotel Intercontinental	30
REGUEIRO F.	166	RPD Agrelo/Monitor 10	Hotel Intercontinental	30
REGUEIRO G.	556	RPD Agrelo/Monitor 11	Hotel Intercontinental	2
REICHEL P.	557	RPD Agrelo/Monitor 11	Hotel InterContinental	1
REINA P.	845	POB Sala 9	Village Cines	1
REINA P.	846	POB Sala 9	Village Cines	1
REINOSO E.	194	POB Sala 10	Village Cines	30
REPETTO H.	79	POB Sol A-B-C	Hotel InterContinental	1
RETAMAL M.	240	RPD Luján/Monitor 5	Hotel Intercontinental	30
RETAMAR A.	657	RPD Vistalba/Monitor 3	Hotel Intercontinental	30
RETAMAR A.	804	RPD Pedriel/Monitor 14	Hotel Intercontinental	30
REY M.	111	POB Sol D-E	Hotel Intercontinental	1
REY M.	404	RPD Vistalba/Monitor 1	Hotel Intercontinental	30
REY M.	426	POB Los Cerros A-B-C	Hotel Intercontinental	1
REYES F.	327	POB Sala 7	Village Cines	30
REYES F.	630	POB Sala 7	Village Cines	30
REYES P.	390	POB Sala 10	Village Cines	30
REYES P.	735	POB Los Cerros A-B-C	Hotel Intercontinental	1
REYES REYES M.	269	RPD Vistalba/Monitor 2	Hotel Intercontinental	1
REYNOSO J.	186	RPD Vistalba/Monitor 4	Hotel Intercontinental	2
RIAL M.	301	POB Los Cerros A-B-C	Hotel Intercontinental	1
RIBOLA L.	645	POB Sala 10	Village Cines	30
RICART M.	415	RPD Luján/Monitor 8	Hotel Intercontinental	1
RICART M.	423	POB Sol D-E	Hotel Intercontinental	2
RICART M.	70	POB Sol D-E	Hotel Intercontinental	1
RICART M.	706	RPD Luján/Monitor 8	Hotel Intercontinental	30
RICART M.	748	POB Los Cerros A-B-C	Hotel Intercontinental	2
RICART M.	794	RPD Luján/Monitor 8	Hotel Intercontinental	30
RICCA V.	528	RPD Agrelo/Monitor 12	Hotel Intercontinental	30
RICCI J.	414	RPD Agrelo/Monitor 12	Hotel Intercontinental	30
RIDI M.	674	POB Sala 10	Village Cines	2
RIGALI P.	364	POB Sala 9	Village Cines	30
RIGGIO D.	150	RPD Pedriel/Monitor 14	Hotel InterContinental	2
RIGONATTO B.	161	RPD Vistalba/Monitor 3	Hotel Intercontinental	2

Autor	N°	Modalidad / Ubicación	Sede	Día
RINO P.	187	RPD Vistalba/Monitor 3	Hotel Intercontinental	2
RIOLFO P.	169	RPD Pedriel/Monitor 15	Hotel InterContinental	2
RIOLFO P.	284	RPD Vistalba/Monitor 4	Hotel Intercontinental	2
RIOS H.	613	RPD Luján/Monitor 6	Hotel Intercontinental	1
RIOS M.	838	RPD Agrelo/Monitor 11	Hotel Intercontinental	2
RIPEAU D.	467	POB Sala 9	Village Cines	30
RIPOLL L.	435	RPD Pedriel/Monitor 16	Hotel InterContinental	1
RISPOLO KLUBEK D.	51	POB Sol D-E	Hotel Intercontinental	30
RISSO M.	306	RPD Pedriel/Monitor 15	Hotel Intercontinental	30
RISSO M.	183	RPD Luján/Monitor 5	Hotel Intercontinental	30
RISSO M.	311	RPD Agrelo/Monitor 9	Hotel Intercontinental	30
RISSO M.	347	RPD Luján/Monitor 8	Hotel Intercontinental	2
RISSO M.	364	POB Sala 9	Village Cines	30
RISSO M.	547	RPD Luján/Monitor 7	Hotel Intercontinental	1
RITORTO PIERA L.	863	RPD Agrelo/Monitor 11	Hotel Intercontinental	30
RIVAS S.	478	RPD Agrelo/Monitor 10	Hotel Intercontinental	1
RIVELLO G.	869	RPD Agrelo/Monitor 9	Hotel Intercontinental	2
RIVEROS L.	128	RPD Vistalba/Monitor 2	Hotel Intercontinental	30
RIVICHINI P.	397	RPD Pedriel/Monitor 13	Hotel Intercontinental	2
RIZZO E.	587	RPD Pedriel/Monitor 14	Hotel Intercontinental	1
ROBLEDO V.	328	RPD Luján/Monitor 7	Hotel Intercontinental	2
ROBLES V.	560	RPD Vistalba/Monitor 4	Hotel InterContinental	1
ROCA I.	673	POB Sala 10	Village Cines	2
ROCATAGLIATA G.	838	RPD Agrelo/Monitor 11	Hotel Intercontinental	2
ROCCA HUGUET D.	34	RPD Vistalba/Monitor 4	Hotel InterContinental	1
ROCCA				
RIVAROLA M.	364	POB Sala 9	Village Cines	30
ROCCA				
RIVAROLA M.	390	POB Sala 10	Village Cines	30
ROCCA				
RIVAROLA M.	735	POB Los Cerros A-B-C	Hotel Intercontinental	1
ROCHE M.	339	POB Sol A-B-C	Hotel InterContinental	1
RODRIGUEZ A.	73	POB Sala 6	Village Cines	2
RODRIGUEZ A.	94	POB Sol A-B-C	Hotel Intercontinental	30
RODRIGUEZ				
ACEVEDO M.	503	RPD Pedriel/Monitor 14	Hotel Intercontinental	30
RODRÍGUEZ				
ACEVEDO M.	554	RPD Agrelo/Monitor 9	Hotel Intercontinental	1
RODRIGUEZ				
ALASSIA P.	715	POB Sala 10	Village Cines	2
RODRIGUEZ				
ALASSIA P.	718	RPD Luján/Monitor 8	Hotel Intercontinental	30
RODRIGUEZ				
ALCANTARA V.	845	POB Sala 9	Village Cines	1
RODRIGUEZ				
ALCANTARA V.	846	POB Sala 9	Village Cines	1
RODRIGUEZ C.	128	RPD Vistalba/Monitor 2	Hotel Intercontinental	30
RODRIGUEZ C.	279	POB Sala 7	Village Cines	1
RODRIGUEZ C.	712	RPD Agrelo/Monitor 11	Hotel Intercontinental	30
RODRIGUEZ D.	173	POB Sala 7	Village Cines	1
RODRIGUEZ D.	214	RPD Vistalba/Monitor 1	Hotel Intercontinental	30
RODRIGUEZ D.	229	RPD Luján/Monitor 6	Hotel Intercontinental	30
RODRIGUEZ E.	845	POB Sala 9	Village Cines	1
RODRIGUEZ E.	846	POB Sala 9	Village Cines	1
RODRIGUEZ J.	316	RPD Pedriel/Monitor 14	Hotel Intercontinental	30
RODRIGUEZ J.	714	RPD Agrelo/Monitor 12	Hotel Intercontinental	30
RODRIGUEZ J.	733	RPD Luján/Monitor 5	Hotel Intercontinental	2
RODRIGUEZ J.	783	POB Sol D-E	Hotel Intercontinental	2
RODRIGUEZ J.	844	RPD Pedriel/Monitor 13	Hotel Intercontinental	1
RODRIGUEZ J.	857	RPD Vistalba/Monitor 1	Hotel Intercontinental	1
RODRIGUEZ J.	864	RPD Agrelo/Monitor 9	Hotel Intercontinental	2

POB: Presentaciones Orales Breves

RPD: Recorrida póster digital

Presentación de trabajos: 10:30 a 12:00 horas



Autor	N°	Modalidad / Ubicación	Sede	Día	Autor	N°	Modalidad / Ubicación	Sede	Día
RODRIGUEZ J.	869	RPD Agrelo/Monitor 9	Hotel Intercontinental	2	ROMERO A.	703	POB Sol D-E	Hotel Intercontinental	1
RODRÍGUEZ J.	870	POB Sala 10	Village Cines	2	ROMERO C.	730	RPD Luján/Monitor 5	Hotel Intercontinental	2
RODRÍGUEZ L.	613	RPD Luján/Monitor 6	Hotel Intercontinental	1	ROMERO J.	576	RPD Pedriel/Monitor 14	Hotel Intercontinental	1
RODRIGUEZ M.	524	POB Sala 9	Village Cines	1	RONAYNE P.	67	POB Los Cerros A-B-C	Hotel Intercontinental	30
RODRÍGUEZ N.	511	RPD Agrelo/Monitor 9	Hotel Intercontinental	1	RONCHETTI M.	864	RPD Agrelo/Monitor 9	Hotel Intercontinental	2
RODRIGUEZ N.	780	RPD Luján/Monitor 5	Hotel Intercontinental	2	RONCHETTI M.	870	POB Sala 10	Village Cines	2
RODRIGUEZ PAZ M.	294	RPD Agrelo/Monitor 9	Hotel Intercontinental	30	RONCHINI E.	515	RPD Pedriel/Monitor 16	Hotel Intercontinental	1
RODRIGUEZ PEREZ A.	819	RPD Pedriel/Monitor 16	Hotel Intercontinental	2	ROQUE H.	753	RPD Luján/Monitor 7	Hotel Intercontinental	30
RODRIGUEZ PEREZ A.	838	RPD Agrelo/Monitor 11	Hotel Intercontinental	2	ROSA M.	468	RPD Luján/Monitor 5	Hotel Intercontinental	1
RODRIGUEZ PONTE M.	34	RPD Vistalba/Monitor 4	Hotel Intercontinental	1	ROSAENZ A.	428	RPD Vistalba/Monitor 1	Hotel Intercontinental	1
RODRIGUEZ PONTE M.	63	POB Sala 6	Village Cines	2	ROSAENZ A.	431	RPD Vistalba/Monitor 1	Hotel Intercontinental	1
RODRIGUEZ S.	782	RPD Agrelo/Monitor 11	Hotel Intercontinental	2	ROSAENZ A.	569	POB Los Cerros A-B-C	Hotel Intercontinental	1
RODRIGUEZ S.	838	RPD Agrelo/Monitor 11	Hotel Intercontinental	2	ROSAENZ A.	684	POB Los Cerros A-B-C	Hotel Intercontinental	1
RODRIGUEZ V.	103	RPD Vistalba/Monitor 3	Hotel Intercontinental	2	ROSALES				
RODRIGUEZ V.	780	RPD Luján/Monitor 5	Hotel Intercontinental	2	ZAMBRANA C.	624	POB Sala 10	Village Cines	1
RODRÍGUEZ VUAN A.	14	RPD Agrelo/Monitor 10	Hotel Intercontinental	30	ROSSETTI F.	180	RPD Luján/Monitor 5	Hotel Intercontinental	30
RODRIGUEZ VUAN A.	538	RPD Agrelo/Monitor 9	Hotel Intercontinental	1	ROSSI M.	349	POB Sala 7	Village Cines	2
RODRIGUEZ W.	617	RPD Pedriel/Monitor 15	Hotel Intercontinental	1	ROSSI N.	354	RPD Luján/Monitor 7	Hotel Intercontinental	1
ROGGIERO E.	68	RPD Luján/Monitor 8	Hotel Intercontinental	30	ROSSI N.	605	RPD Vistalba/Monitor 2	Hotel Intercontinental	1
ROHR R.	101	RPD Agrelo/Monitor 11	Hotel Intercontinental	30	ROSSI				
ROHR R.	713	RPD Vistalba/Monitor 2	Hotel Intercontinental	2	SANMARTINO B.	512	RPD Agrelo/Monitor 12	Hotel Intercontinental	2
ROHR R.	716	RPD Vistalba/Monitor 2	Hotel Intercontinental	2	ROSSI V.	205	POB Sala 6	Village Cines	30
ROHR R.	720	RPD Agrelo/Monitor 10	Hotel Intercontinental	2	ROSSI V.	744	RPD Agrelo/Monitor 11	Hotel Intercontinental	1
ROIG J.	220	POB Sala 7	Village Cines	30	ROSSITER J.	466	RPD Vistalba/Monitor 4	Hotel Intercontinental	30
ROIZEN M.	162	POB Sala 7	Village Cines	30	ROSSITER M.	130	POB Sol A-B-C	Hotel Intercontinental	30
ROJAS MOLINA C.	482	RPD Luján/Monitor 6	Hotel Intercontinental	30	ROSSITER M.	477	RPD Luján/Monitor 5	Hotel Intercontinental	1
ROJAS MOLINA C.	487	RPD Luján/Monitor 6	Hotel Intercontinental	2	ROSSITER M.	501	RPD Luján/Monitor 6	Hotel Intercontinental	30
ROJO G.	261	RPD Pedriel/Monitor 15	Hotel Intercontinental	2	ROSSO E.	749	RPD Luján/Monitor 6	Hotel Intercontinental	1
ROJO G.	595	RPD Vistalba/Monitor 4	Hotel Intercontinental	30	ROSSO M.	230	RPD Luján/Monitor 5	Hotel Intercontinental	30
ROJO G.	597	RPD Pedriel/Monitor 16	Hotel Intercontinental	1	ROSSO M.	235	RPD Luján/Monitor 7	Hotel Intercontinental	1
ROLANDO F.	461	RPD Luján/Monitor 5	Hotel Intercontinental	1	ROSSO M.	253	RPD Vistalba/Monitor 2	Hotel Intercontinental	1
ROLANDO F.	498	RPD Agrelo/Monitor 9	Hotel Intercontinental	1	ROSSO M.	325	RPD Luján/Monitor 8	Hotel Intercontinental	2
ROLANDO M.	130	POB Sol A-B-C	Hotel Intercontinental	30	ROSSO M.	895	RPD Agrelo/Monitor 9	Hotel Intercontinental	2
ROLDÁN O.	243	RPD Pedriel/Monitor 13	Hotel Intercontinental	1	ROSSO S.	277	POB Los Cerros A-B-C	Hotel Intercontinental	2
ROLDAN O.	543	RPD Agrelo/Monitor 11	Hotel Intercontinental	2	ROSSO S.	394	RPD Luján/Monitor 7	Hotel Intercontinental	1
ROLDAN O.	551	RPD Luján/Monitor 7	Hotel Intercontinental	1	ROSSO S.	576	RPD Pedriel/Monitor 14	Hotel Intercontinental	1
ROLDÁN R.	525	RPD Luján/Monitor 7	Hotel Intercontinental	30	ROSSO S.	633	RPD Agrelo/Monitor 10	Hotel Intercontinental	30
ROLON D.	341	RPD Vistalba/Monitor 2	Hotel Intercontinental	30	ROSSO V.	376	POB Sala 8	Village Cines	30
ROLÓN D.	392	RPD Vistalba/Monitor 2	Hotel Intercontinental	30	ROTELA R.	520	POB Sala 9	Village Cines	1
ROLÓN D.	726	RPD Luján/Monitor 7	Hotel Intercontinental	30	ROTHFELD S.	168	RPD Luján/Monitor 6	Hotel Intercontinental	2
ROMANIN V.	112	POB Sala 8	Village Cines	1	ROTHFELD S.	469	RPD Agrelo/Monitor 11	Hotel Intercontinental	30
ROMANIN V.	113	POB Sala 8	Village Cines	1	ROUTUROU C.	142	POB Sala 7	Village Cines	2
ROMANIN V.	212	POB Sala 8	Village Cines	1	ROWENSZTEIN E.	179	RPD Vistalba/Monitor 4	Hotel Intercontinental	2
ROMANIN V.	262	POB Sala 6	Village Cines	2	ROWENSZTEIN E.	233	POB Sala 6	Village Cines	30
ROMANIN V.	699	POB Sala 6	Village Cines	2	ROWENSZTEIN H.	118	RPD Vistalba/Monitor 2	Hotel Intercontinental	1
ROMANINI M.	658	RPD Vistalba/Monitor 1	Hotel Intercontinental	2	ROWENSZTEIN H.	179	RPD Vistalba/Monitor 4	Hotel Intercontinental	2
ROMANO A.	413	RPD Pedriel/Monitor 15	Hotel Intercontinental	1	ROZEMBLUM H.	85	RPD Agrelo/Monitor 12	Hotel Intercontinental	2
ROMANO C.	892	POB Sala 9	Village Cines	2	RUA W.	861	POB Los Cerros A-B-C	Hotel Intercontinental	2
ROMANO DE TOMMASO J.	434	RPD Luján/Monitor 7	Hotel Intercontinental	30	RUAS I.	727	RPD Luján/Monitor 5	Hotel Intercontinental	2
ROMANO M.	32	POB Sol A-B-C	Hotel Intercontinental	2	RUBIÑOS M.	321	RPD Luján/Monitor 8	Hotel Intercontinental	1
ROMANO M.	33	POB Los Cerros A-B-C	Hotel Intercontinental	30	RUBIÑOS M.	321	RPD Luján/Monitor 8	Hotel Intercontinental	1
ROMANO M.	460	RPD Luján/Monitor 7	Hotel Intercontinental	1	RUBIO M.	394	RPD Luján/Monitor 7	Hotel Intercontinental	1
ROMANO M.	742	RPD Luján/Monitor 5	Hotel Intercontinental	2	RUBIO M.	576	RPD Pedriel/Monitor 14	Hotel Intercontinental	1
ROMANO S.	707	RPD Vistalba/Monitor 1	Hotel Intercontinental	2	RUBULOTA M.	435	RPD Pedriel/Monitor 16	Hotel Intercontinental	1
ROMARIS M.	507	POB Sol D-E	Hotel Intercontinental	30	RUGGERI D.	553	POB Sol A-B-C	Hotel Intercontinental	1
					RUGGERI R.	196	POB Sala 6	Village Cines	30
					RUGGERI M.E.	23	POB Los Cerros A-B-C	Hotel Intercontinental	30
					RUGGIERO C.	204	RPD Vistalba/Monitor 4	Hotel Intercontinental	2
					RUIZ A.	358	RPD Agrelo/Monitor 10	Hotel Intercontinental	30
					RUIZ A.	812	RPD Pedriel/Monitor 14	Hotel Intercontinental	30

POB: Presentaciones Orales Breves

RPD: Recorrida póster digital

Presentación de trabajos: 10:30 a 12:00 horas



Autor	N°	Modalidad / Ubicación	Sede	Día
RUIZ N.	285	RPD Luján/Monitor 7	Hotel Intercontinental	2
RUIZ N.	531	RPD Agrelo/Monitor 12	Hotel InterContinental	2
RUIZ O.	73	POB Sala 6	Village Cines	2
RUSCASSO J.	200	POB Sala 9	Village Cines	30
RUSCASSO J.	464	POB Sala 9	Village Cines	30
RUSSO G.	451	RPD Luján/Monitor 8	Hotel Intercontinental	1
RUSSO M.	754	RPD Luján/Monitor 8	Hotel Intercontinental	1
RUSSO V.	609	RPD Pedriel/Monitor 14	Hotel Intercontinental	1
RUSSO V.	624	POB Sala 10	Village Cines	1
RUTTIMANN R.	140	POB Sol A-B-C	Hotel Intercontinental	30

S

SAAD M.	142	POB Sala 7	Village Cines	2
SAAVEDRA V.	446	RPD Agrelo/Monitor 11	Hotel Intercontinental	30
SABBAJ L.	215	RPD Agrelo/Monitor 12	Hotel InterContinental	2
SABBAJ L.	65	POB Sol D-E	Hotel Intercontinental	2
SABBARESE L.	371	RPD Pedriel/Monitor 13	Hotel Intercontinental	30
SACCANI M.	669	POB Sala 10	Village Cines	1
SADLER S.	254	POB Sala 6	Village Cines	1
SADLER S.	256	POB Sala 7	Village Cines	30
SADLER S.	257	POB Sala 7	Village Cines	30
SAENZ J.	593	RPD Vistalba/Monitor 4	Hotel Intercontinental	30
SAGGESE J.	394	RPD Luján/Monitor 7	Hotel Intercontinental	1
SAGRADINI S.	258	POB Sala 6	Village Cines	2
SAGRADINI S.	259	POB Sala 6	Village Cines	2
SAGRADINI S.	262	POB Sala 6	Village Cines	2
SAGRADINI S.	489	POB Sala 6	Village Cines	2
SAGRAY E.	549	RPD Pedriel/Monitor 15	Hotel Intercontinental	1
SALAMANCO G.	485	RPD Agrelo/Monitor 12	Hotel Intercontinental	1
SALAZAR PENHA F.	96	POB Sala 8	Village Cines	30
SALAZAR				
SALGUERO T.	491	POB Sol D-E	Hotel Intercontinental	2
SALDAÑA E.	355	RPD Vistalba/Monitor 3	Hotel Intercontinental	30
SALDAÑO P.	540	RPD Pedriel/Monitor 16	Hotel Intercontinental	30
SALDEÑA L.	755	POB Sala 9	Village Cines	2
SALDEÑA L.	756	POB Sala 9	Village Cines	2
SALDEÑA L.	757	POB Sala 9	Village Cines	2
SALERNO C.	282	RPD Pedriel/Monitor 14	Hotel Intercontinental	30
SALINAS V.	405	RPD Vistalba/Monitor 3	Hotel Intercontinental	30
SALOCHA M.	54	RPD Pedriel/Monitor 14	Hotel InterContinental	2
SALOMÓN C.	830	POB Sala 10	Village Cines	1
SALTARELLI O.	154	POB Sala 8	Village Cines	2
SALTO N.	282	RPD Pedriel/Monitor 14	Hotel Intercontinental	30
SALVANESCHI				
QUIÑA V.	302	POB Sala 7	Village Cines	30
SALVANESCHI				
QUIÑA V.	545	RPD Vistalba/Monitor 2	Hotel InterContinental	2
SALVANESCHI				
QUIÑA V.	559	POB Sala 7	Village Cines	30
SALVANESCHI QUIÑA V.	573	POB Sala 7	Village Cines	30
SAMARA M.	153	POB Sala 6	Village Cines	1
SAMARA M.	480	POB Sala 6	Village Cines	1
SAMARUGA C.	339	POB Sol A-B-C	Hotel InterContinental	1
SAMARUGA C.	785	POB Sol A-B-C	Hotel InterContinental	1
SAMMARTINO I.	753	RPD Luján/Monitor 7	Hotel Intercontinental	30
SAMPAIO Y.	94	POB Sol A-B-C	Hotel Intercontinental	30
SAMPOR C.	118	RPD Vistalba/Monitor 2	Hotel Intercontinental	1
SAN MARTÍN M.	278	POB Sala 10	Village Cines	30
SAN MARTIN M.	329	RPD Vistalba/Monitor 1	Hotel Intercontinental	30

Autor	N°	Modalidad / Ubicación	Sede	Día
SANCHEZ				
BUSTAMANTE M.	522	RPD Agrelo/Monitor 10	Hotel Intercontinental	1
SANCHEZ C.	250	RPD Pedriel/Monitor 15	Hotel InterContinental	2
SANCHEZ C.	401	RPD Vistalba/Monitor 1	Hotel Intercontinental	1
SANCHEZ F.	60	POB Sala 8	Village Cines	30
SANCHEZ GIBERT M.	710	RPD Vistalba/Monitor 1	Hotel Intercontinental	2
SANCHEZ I.	214	RPD Vistalba/Monitor 1	Hotel Intercontinental	30
SANCHEZ I.	229	RPD Luján/Monitor 6	Hotel Intercontinental	30
SANCHEZ J.	426	POB Los Cerros A-B-C	Hotel Intercontinental	1
SANCHEZ L.	25	POB Sala 6	Village Cines	1
SANCHEZ P.	655	RPD Luján/Monitor 6	Hotel Intercontinental	1
SANCHO CANO J.	553	POB Sol A-B-C	Hotel InterContinental	1
SANCILIO A.	127	RPD Agrelo/Monitor 12	Hotel Intercontinental	1
SANCILIO A.	169	RPD Pedriel/Monitor 15	Hotel InterContinental	2
SANCILIO A.	284	RPD Vistalba/Monitor 4	Hotel Intercontinental	2
SANCILIO A.	44	RPD Agrelo/Monitor 12	Hotel Intercontinental	1
SANCILIO A.	680	RPD Agrelo/Monitor 12	Hotel Intercontinental	1
SANDEZ L.	375	RPD Pedriel/Monitor 16	Hotel Intercontinental	2
SANDOVAL P.	277	POB Los Cerros A-B-C	Hotel Intercontinental	2
SANDOVAL S.	207	POB Sala 8	Village Cines	1
SANTANDER C.	83	POB Sala 10	Village Cines	1
SANTILLÁN A.	100	POB Sala 7	Village Cines	2
SANTILLAN A.	774	POB Sala 10	Village Cines	1
SANTILLAN E.	177	POB Sol A-B-C	Hotel Intercontinental	30
SANTILLÁN G.	728	POB Sol A-B-C	Hotel InterContinental	1
SANTILLAN				
ITURRES A.	140	POB Sol A-B-C	Hotel Intercontinental	30
SANTINI C.	263	RPD Vistalba/Monitor 4	Hotel Intercontinental	2
SANTINI C.	471	RPD Luján/Monitor 5	Hotel Intercontinental	1
SANTINI M.	493	POB Los Cerros A-B-C	Hotel Intercontinental	30
SANTOIANNI E.	174	POB Sala 6	Village Cines	1
SANTOIANNI E.	175	POB Sala 6	Village Cines	1
SANTOIANNI E.	198	RPD Pedriel/Monitor 13	Hotel Intercontinental	2
SANTONI A.	717	RPD Luján/Monitor 6	Hotel Intercontinental	1
SANTUCCI M.	771	POB Los Cerros A-B-C	Hotel Intercontinental	30
SANTUCCI P.	487	RPD Luján/Monitor 6	Hotel InterContinental	2
SANTUCHO F.	550	RPD Agrelo/Monitor 9	Hotel Intercontinental	1
SANZ C.	328	RPD Luján/Monitor 7	Hotel Intercontinental	2
SANZ C.	341	RPD Vistalba/Monitor 2	Hotel Intercontinental	30
SANZ C.	392	RPD Vistalba/Monitor 2	Hotel Intercontinental	30
SANZ C.	726	RPD Luján/Monitor 7	Hotel Intercontinental	30
SANZ P.	780	RPD Luján/Monitor 5	Hotel Intercontinental	2
SANZ SALAZAR J.	141	POB Sala 8	Village Cines	2
SANZ SALAZAR J.	159	POB Sol A-B-C	Hotel Intercontinental	2
SAPIA E.	719	RPD Vistalba/Monitor 1	Hotel Intercontinental	2
SAPPA C.	499	RPD Agrelo/Monitor 9	Hotel Intercontinental	1
SARABIA M.	256	POB Sala 7	Village Cines	30
SARACENO S.	512	RPD Agrelo/Monitor 12	Hotel InterContinental	2
SARANZ R.	124	POB Sol D-E	Hotel Intercontinental	30
SARANZ R.	126	POB Sol D-E	Hotel Intercontinental	30
SARAVÍ A.	76	POB Los Cerros A-B-C	Hotel Intercontinental	30
SARAVIA M.	723	POB Sala 7	Village Cines	30
SARBUCCI S.	776	POB Sala 10	Village Cines	1
SARCILLO A.	830	POB Sala 10	Village Cines	1
SAREDI N.	780	RPD Luján/Monitor 5	Hotel Intercontinental	2
SARETTO C.	230	RPD Luján/Monitor 5	Hotel Intercontinental	30
SARETTO C.	235	RPD Luján/Monitor 7	Hotel Intercontinental	1
SARETTO C.	253	RPD Vistalba/Monitor 2	Hotel Intercontinental	1
SARETTO C.	895	RPD Agrelo/Monitor 9	Hotel Intercontinental	2
SARQUIS M.	377	RPD Pedriel/Monitor 13	Hotel Intercontinental	30

POB: Presentaciones Orales Breves

RPD: Recorrida póster digital

Presentación de trabajos: 10:30 a 12:00 horas



Autor	N°	Modalidad / Ubicación	Sede	Día	Autor	N°	Modalidad / Ubicación	Sede	Día
SARTORI O.	327	POB Sala 7	Village Cines	30	SELANDARI J.	783	POB Sol D-E	Hotel Intercontinental	2
SARTORI O.	630	POB Sala 7	Village Cines	30	SELANDARI J.	833	RPD Pedriel/Monitor 13	Hotel Intercontinental	2
SASETA D.	306	RPD Pedriel/Monitor 15	Hotel Intercontinental	30	SELANDARI J.	844	RPD Pedriel/Monitor 13	Hotel Intercontinental	1
SASETA D.	367	RPD Agrelo/Monitor 12	Hotel Intercontinental	30	SELANDARI J.	857	RPD Vistalba/Monitor 1	Hotel Intercontinental	1
SASETA D.	552	RPD Agrelo/Monitor 9	Hotel Intercontinental	1	SELANDARI J.	864	RPD Agrelo/Monitor 9	Hotel Intercontinental	2
SASETA D.	660	RPD Luján/Monitor 8	Hotel Intercontinental	1	SELANDARI J.	869	RPD Agrelo/Monitor 9	Hotel Intercontinental	2
SASETA M.	183	RPD Luján/Monitor 5	Hotel Intercontinental	30	SELANDARI J.	870	POB Sala 10	Village Cines	2
SASETA M.	311	RPD Agrelo/Monitor 9	Hotel Intercontinental	30	SELMÍ F.	436	RPD Pedriel/Monitor 16	Hotel Intercontinental	1
SASETA M.	589	RPD Pedriel/Monitor 15	Hotel Intercontinental	1	SEMINARIO				
SASIA L.	124	POB Sol D-E	Hotel Intercontinental	30	GOMEZ B.	853	RPD Luján/Monitor 6	Hotel Intercontinental	30
SASTRE G.	35	RPD Agrelo/Monitor 12	Hotel Intercontinental	2	SEMINARIO				
SASTRE G.	593	RPD Vistalba/Monitor 4	Hotel Intercontinental	30	GOMEZ B.	862	RPD Luján/Monitor 6	Hotel Intercontinental	30
SATRAGNO D.	122	RPD Vistalba/Monitor 1	Hotel Intercontinental	30	SEMMERE D.	260	POB Sala 8	Village Cines	30
SAUER E.	588	RPD Agrelo/Monitor 11	Hotel Intercontinental	2	SENA H.	736	RPD Agrelo/Monitor 11	Hotel Intercontinental	30
SAUER E.	689	RPD Vistalba/Monitor 1	Hotel Intercontinental	2	SEÑOR V.	538	RPD Agrelo/Monitor 9	Hotel Intercontinental	1
SAURE C.	645	POB Sala 10	Village Cines	30	SEÑOSIAIN L.	257	POB Sala 7	Village Cines	30
SAUS E.	839	RPD Luján/Monitor 6	Hotel Intercontinental	2	SEÑOSIAIN L.	327	POB Sala 7	Village Cines	30
SAVIA M.	382	RPD Agrelo/Monitor 12	Hotel Intercontinental	30	SEÑOSIAN L.	630	POB Sala 7	Village Cines	30
SAVIGNANO M.	775	RPD Luján/Monitor 8	Hotel Intercontinental	30	SEOANE M.	867	RPD Agrelo/Monitor 12	Hotel Intercontinental	1
SAYAGO S.	679	RPD Pedriel/Monitor 16	Hotel Intercontinental	30	SEQUEIRA NEME A.	443	RPD Luján/Monitor 8	Hotel Intercontinental	1
SCALBI C.	395	RPD Pedriel/Monitor 13	Hotel Intercontinental	30	SERIO S.	728	POB Sol A-B-C	Hotel Intercontinental	1
SCALESI S.	646	POB Sala 10	Village Cines	2	SERRA M.	241	RPD Luján/Monitor 5	Hotel Intercontinental	30
SCAPPINI M.	440	RPD Vistalba/Monitor 1	Hotel Intercontinental	1	SERRA M.	628	RPD Luján/Monitor 5	Hotel Intercontinental	1
SCAREL V.	192	RPD Vistalba/Monitor 1	Hotel Intercontinental	30	SERRALTA L.	401	RPD Vistalba/Monitor 1	Hotel Intercontinental	1
SCHAPIRA I.	191	RPD Vistalba/Monitor 2	Hotel Intercontinental	30	SERRALUNGA M.	594	POB Sol D-E	Hotel Intercontinental	1
SCHAPIRA I.	204	RPD Vistalba/Monitor 4	Hotel Intercontinental	2	SERRALUNGA M.	604	POB Sol D-E	Hotel Intercontinental	1
SCHAPIRA I.	451	RPD Luján/Monitor 8	Hotel Intercontinental	1	SERRANO D.	56	RPD Vistalba/Monitor 1	Hotel Intercontinental	30
SCHAPIRA I.	98	POB Sala 6	Village Cines	30	SERRANO				
SCHARGRODSKY L.	213	POB Sala 10	Village Cines	1	REDONNET C.	43	POB Sol A-B-C	Hotel Intercontinental	2
SCHARGRODSKY L.	65	POB Sol D-E	Hotel Intercontinental	2	SERRANO				
SCHERÑUK J.	604	POB Sol D-E	Hotel Intercontinental	1	REDONNET C.	467	POB Sala 9	Village Cines	30
SCHIANNI M.	290	RPD Vistalba/Monitor 2	Hotel Intercontinental	30	SERRANO				
SCHIANNI M.	294	RPD Agrelo/Monitor 9	Hotel Intercontinental	30	REDONNET C.	469	RPD Agrelo/Monitor 11	Hotel Intercontinental	30
SCHIARITI N.	503	RPD Pedriel/Monitor 14	Hotel Intercontinental	30	SERRANO				
SCHIARITI N.	524	POB Sala 9	Village Cines	1	REDONNET C.	471	RPD Luján/Monitor 5	Hotel Intercontinental	1
SCHIARITI N.	554	RPD Agrelo/Monitor 9	Hotel Intercontinental	1	SERVIN J.	764	POB Sala 8	Village Cines	30
SCHIAVINO S.	601	RPD Agrelo/Monitor 9	Hotel Intercontinental	1	SERVIN R.	533	POB Sala 9	Village Cines	2
SCHINDLER Y.	211	RPD Luján/Monitor 5	Hotel Intercontinental	30	SETIEN C.	355	RPD Vistalba/Monitor 3	Hotel Intercontinental	30
SCHINDLER Y.	275	RPD Luján/Monitor 7	Hotel Intercontinental	2	SETIEN C.	74	RPD Agrelo/Monitor 10	Hotel Intercontinental	2
SCHMIDT J.	202	POB Sala 8	Village Cines	2	SETIEN C.	75	RPD Vistalba/Monitor 2	Hotel Intercontinental	2
SCHOENFELD M.	245	POB Sala 10	Village Cines	1	SEU S.	531	RPD Agrelo/Monitor 12	Hotel Intercontinental	2
SCHULMAEISTER V.	689	RPD Vistalba/Monitor 1	Hotel Intercontinental	2	SEVESI M.	677	RPD Agrelo/Monitor 10	Hotel Intercontinental	2
SCHVARSTEIN T.	336	RPD Vistalba/Monitor 3	Hotel Intercontinental	2	SEVESI M.	787	RPD Agrelo/Monitor 11	Hotel Intercontinental	30
SCHVARSTEIN T.	518	RPD Agrelo/Monitor 10	Hotel Intercontinental	1	SEVESO J.	324	RPD Pedriel/Monitor 13	Hotel Intercontinental	2
SCHVARSTEIN T.	539	RPD Vistalba/Monitor 3	Hotel Intercontinental	1	SEVESO J.	348	RPD Pedriel/Monitor 15	Hotel Intercontinental	30
SCHVARSTEIN T.	613	RPD Luján/Monitor 6	Hotel Intercontinental	1	SEVILLA M.	301	POB Los Cerros A-B-C	Hotel Intercontinental	1
SCHVARSTEIN T.	653	RPD Vistalba/Monitor 3	Hotel Intercontinental	1	SGRO R.	503	RPD Pedriel/Monitor 14	Hotel Intercontinental	30
SCHWARTZ B.	439	RPD Pedriel/Monitor 14	Hotel Intercontinental	30	SGRO R.	524	POB Sala 9	Village Cines	1
SCIACALUGA S.	658	RPD Vistalba/Monitor 1	Hotel Intercontinental	2	SGRO R.	554	RPD Agrelo/Monitor 9	Hotel Intercontinental	1
SCIACALUGA S.	808	POB Los Cerros A-B-C	Hotel Intercontinental	2	SHAIEB A.	339	POB Sol A-B-C	Hotel Intercontinental	1
SCIARROTTA J.	542	POB Sol D-E	Hotel Intercontinental	2	SHAIEB A.	552	RPD Agrelo/Monitor 9	Hotel Intercontinental	1
SCIEGATA A.	269	RPD Vistalba/Monitor 2	Hotel Intercontinental	1	SHAIEB A.	635	RPD Vistalba/Monitor 1	Hotel Intercontinental	2
SCORZATO L.	249	RPD Agrelo/Monitor 9	Hotel Intercontinental	30	SHAIEB A.	638	POB Sol D-E	Hotel Intercontinental	30
SCRIGNI A.	118	RPD Vistalba/Monitor 2	Hotel Intercontinental	1	SHAIEB A.	707	RPD Vistalba/Monitor 1	Hotel Intercontinental	2
SEGOVIA J.	843	POB Sala 6	Village Cines	30	SHAIEB A.	77	POB Sol A-B-C	Hotel Intercontinental	2
SEGOVIA L.	500	RPD Vistalba/Monitor 4	Hotel Intercontinental	1	SHAIEB A.	785	POB Sol A-B-C	Hotel Intercontinental	1
SEGOVIA L.	587	RPD Pedriel/Monitor 14	Hotel Intercontinental	1	SHALOM C.	247	RPD Vistalba/Monitor 4	Hotel Intercontinental	1
SELANDARI J.	714	RPD Agrelo/Monitor 12	Hotel Intercontinental	30	SHIBUKAWA C.	119	RPD Vistalba/Monitor 4	Hotel Intercontinental	30
SELANDARI J.	733	RPD Luján/Monitor 5	Hotel Intercontinental	2	SHIBUKAWA C.	167	RPD Pedriel/Monitor 15	Hotel Intercontinental	2
SELANDARI J.	758	POB Los Cerros A-B-C	Hotel Intercontinental	2	SHIBUKAWA C.	31	RPD Pedriel/Monitor 15	Hotel Intercontinental	2

POB: Presentaciones Orales Breves

RPD: Recorrida póster digital

Presentación de trabajos: 10:30 a 12:00 horas



Autor	N°	Modalidad / Ubicación	Sede	Día
SIABA SERRATE A.	364	POB Sala 9	Village Cines	30
SIBBALD A.	356	RPD Vistalba/Monitor 3	Hotel Intercontinental	1
SICCARDI M.	110	RPD Vistalba/Monitor 1	Hotel Intercontinental	30
SICCARDI M.	192	RPD Vistalba/Monitor 1	Hotel Intercontinental	30
SICCARDI M.	404	RPD Vistalba/Monitor 1	Hotel Intercontinental	30
SICCARDI M.	674	POB Sala 10	Village Cines	2
SIEFF J.	282	RPD Pedriel/Monitor 14	Hotel Intercontinental	30
SIGALOVSKY A.	150	RPD Pedriel/Monitor 14	Hotel Intercontinental	2
SIGNORELLI C.	68	RPD Luján/Monitor 8	Hotel Intercontinental	30
SILVA A.	114	RPD Luján/Monitor 8	Hotel Intercontinental	1
SILVA A.	142	POB Sala 7	Village Cines	2
SILVA A.	362	RPD Vistalba/Monitor 3	Hotel Intercontinental	1
SILVA M.	371	RPD Pedriel/Monitor 13	Hotel Intercontinental	30
SILVA M.	382	RPD Agrelo/Monitor 12	Hotel Intercontinental	30
SIMAZ N.	407	RPD Agrelo/Monitor 10	Hotel Intercontinental	1
SIMONETTO A.	245	POB Sala 10	Village Cines	1
SIOLI N.	116	RPD Pedriel/Monitor 14	Hotel Intercontinental	2
SIOLI N.	136	POB Sol A-B-C	Hotel Intercontinental	30
SIOLI N.	202	POB Sala 8	Village Cines	2
SIOLI N.	217	RPD Agrelo/Monitor 10	Hotel Intercontinental	30
SIOLI N.	220	POB Sala 7	Village Cines	30
SIOLI N.	66	POB Sol D-E	Hotel Intercontinental	1
SIOLI N.	70	POB Sol D-E	Hotel Intercontinental	1
SLASVSKY A.	714	RPD Agrelo/Monitor 12	Hotel Intercontinental	30
SLAVSKY A.	758	POB Los Cerros A-B-C	Hotel Intercontinental	2
SLAVSKY A.	783	POB Sol D-E	Hotel Intercontinental	2
SLAVSKY A.	833	RPD Pedriel/Monitor 13	Hotel Intercontinental	2
SLAVSKY A.	844	RPD Pedriel/Monitor 13	Hotel Intercontinental	1
SLAVSKY A.	857	RPD Vistalba/Monitor 1	Hotel Intercontinental	1
SLAVSKY A.	864	RPD Agrelo/Monitor 9	Hotel Intercontinental	2
SLAVSKY A.	869	RPD Agrelo/Monitor 9	Hotel Intercontinental	2
SLAVSKY A.	870	POB Sala 10	Village Cines	2
SLEIMEN A.	278	POB Sala 10	Village Cines	30
SLEIMEN A.	329	RPD Vistalba/Monitor 1	Hotel Intercontinental	30
SLIBA G.	691	RPD Luján/Monitor 7	Hotel Intercontinental	2
SMITH S.	166	RPD Agrelo/Monitor 10	Hotel Intercontinental	30
SMITH S.	799	RPD Vistalba/Monitor 4	Hotel Intercontinental	30
SOCOLOVSKY T.	512	RPD Agrelo/Monitor 12	Hotel Intercontinental	2
SOLFERRINO S.	668	RPD Pedriel/Monitor 13	Hotel Intercontinental	1
SOLIS M.	345	RPD Luján/Monitor 8	Hotel Intercontinental	2
SOLIS M.	64	RPD Luján/Monitor 6	Hotel Intercontinental	2
SOLIS M.	72	RPD Luján/Monitor 7	Hotel Intercontinental	1
SOLIS NEFFA R.	493	POB Los Cerros A-B-C	Hotel Intercontinental	30
SOLOAGA L.	843	POB Sala 6	Village Cines	30
SOMMA M.	203	POB Sala 8	Village Cines	30
SORARU A.	718	RPD Luján/Monitor 8	Hotel Intercontinental	30
SORASIO V.	18	RPD Pedriel/Monitor 15	Hotel Intercontinental	2
SORASIO V.	19	RPD Agrelo/Monitor 11	Hotel Intercontinental	1
SORASIO V.	384	RPD Luján/Monitor 8	Hotel Intercontinental	2
SORIA A.	354	RPD Luján/Monitor 7	Hotel Intercontinental	1
SORIA A.	679	RPD Pedriel/Monitor 16	Hotel Intercontinental	30
SORIA A.	876	RPD Agrelo/Monitor 9	Hotel Intercontinental	2
SORIA NÓBREGA N.	163	POB Sol A-B-C	Hotel Intercontinental	2
SOSA C.	879	RPD Agrelo/Monitor 9	Hotel Intercontinental	2
SOSA C.	880	RPD Agrelo/Monitor 9	Hotel Intercontinental	2
SOSA C.	884	RPD Luján/Monitor 6	Hotel Intercontinental	1
SOSA C.	887	RPD Agrelo/Monitor 9	Hotel Intercontinental	2
SOSA C.	888	RPD Luján/Monitor 6	Hotel Intercontinental	1
SOSA E.	617	RPD Pedriel/Monitor 15	Hotel Intercontinental	1
SOSA E.	625	POB Sala 8	Village Cines	30

Autor	N°	Modalidad / Ubicación	Sede	Día
SOSA E.	712	RPD Agrelo/Monitor 11	Hotel Intercontinental	30
SOSA F.	302	POB Sala 7	Village Cines	30
SOSA F.	545	RPD Vistalba/Monitor 2	Hotel Intercontinental	2
SOSA F.	559	POB Sala 7	Village Cines	30
SOSA F.	573	POB Sala 7	Village Cines	30
SOSA G.	43	POB Sol A-B-C	Hotel Intercontinental	2
SOSA P.	246	RPD Luján/Monitor 6	Hotel Intercontinental	2
SOSA P.	611	POB Los Cerros A-B-C	Hotel Intercontinental	30
SOSA R.	143	POB Sol D-E	Hotel Intercontinental	30
SOSA R.	146	RPD Vistalba/Monitor 4	Hotel Intercontinental	30
SOSA R.	148	POB Sol A-B-C	Hotel Intercontinental	2
SOSA R.	536	POB Sol D-E	Hotel Intercontinental	2
SOSA R.	805	RPD Agrelo/Monitor 11	Hotel Intercontinental	1
SOSA R.	821	RPD Pedriel/Monitor 14	Hotel Intercontinental	2
SOTO CONTI C.	205	POB Sala 6	Village Cines	30
SOTO J.	114	RPD Luján/Monitor 8	Hotel Intercontinental	1
SOTO J.	479	RPD Agrelo/Monitor 10	Hotel Intercontinental	1
SOTO M.	520	POB Sala 9	Village Cines	1
SOUBIES E.	341	RPD Vistalba/Monitor 2	Hotel Intercontinental	30
SOUBIES E.	726	RPD Luján/Monitor 7	Hotel Intercontinental	30
SOUTO Y.	680	RPD Agrelo/Monitor 12	Hotel Intercontinental	1
SPACAROTEL C.	216	RPD Vistalba/Monitor 4	Hotel Intercontinental	2
SPARO M.	727	RPD Luján/Monitor 5	Hotel Intercontinental	2
SPÉCOLA N.	167	RPD Pedriel/Monitor 15	Hotel Intercontinental	2
SPECOLA N.	31	RPD Pedriel/Monitor 15	Hotel Intercontinental	2
SPEDALETTI S.	715	POB Sala 10	Village Cines	2
SPEDALETTI S.	718	RPD Luján/Monitor 8	Hotel Intercontinental	30
SPENGLER J.	225	RPD Agrelo/Monitor 12	Hotel Intercontinental	2
SPENGLER J.	247	RPD Vistalba/Monitor 4	Hotel Intercontinental	1
SPERA M.	450	RPD Luján/Monitor 8	Hotel Intercontinental	30
SPIATTA G.	103	RPD Vistalba/Monitor 3	Hotel Intercontinental	2
SPINELLI S.	205	POB Sala 6	Village Cines	30
SPIZZIRRI A.	200	POB Sala 9	Village Cines	30
SPIZZIRRI A.	464	POB Sala 9	Village Cines	30
SPOLETTI M.	335	RPD Agrelo/Monitor 9	Hotel Intercontinental	30
SQUARTINI L.	493	POB Los Cerros A-B-C	Hotel Intercontinental	30
SQUASSI I.	580	POB Los Cerros A-B-C	Hotel Intercontinental	1
SQUASSI I.	843	POB Sala 6	Village Cines	30
STACIUK R.	162	POB Sala 7	Village Cines	30
STADELMANN A.	885	RPD Agrelo/Monitor 12	Hotel Intercontinental	30
STAHL V.	539	RPD Vistalba/Monitor 3	Hotel Intercontinental	1
STALLINGS SMITH S.	573	POB Sala 7	Village Cines	30
STALLINGS SMITH S.	302	POB Sala 7	Village Cines	30
STALLINGS SMITH S.	545	RPD Vistalba/Monitor 2	Hotel Intercontinental	2
STALLINGS SMITH S.	559	POB Sala 7	Village Cines	30
STECHECHER D.	258	POB Sala 6	Village Cines	2
STECHINA E.	117	POB Sala 7	Village Cines	2
STECHINA E.	517	RPD Agrelo/Monitor 9	Hotel Intercontinental	1
STEFANO P.	132	RPD Vistalba/Monitor 4	Hotel Intercontinental	1
STEGMAN A.	340	POB Sala 6	Village Cines	30
STEGMANN A.	265	RPD Agrelo/Monitor 9	Hotel Intercontinental	30
STEGMANN A.	391	RPD Vistalba/Monitor 3	Hotel Intercontinental	30
STEGMANN A.	681	POB Sol D-E	Hotel Intercontinental	2
STEINBACH M.	249	RPD Agrelo/Monitor 9	Hotel Intercontinental	30
STEPANIC POUHEY E.	318	POB Sala 10	Village Cines	30
STETLER M.	670	RPD Pedriel/Monitor 15	Hotel Intercontinental	30
STRASNOY I.	303	RPD Luján/Monitor 8	Hotel Intercontinental	2
STRATICO R.	733	RPD Luján/Monitor 5	Hotel Intercontinental	2
STRATICO R.	864	RPD Agrelo/Monitor 9	Hotel Intercontinental	2
STYK A.	815	RPD Pedriel/Monitor 15	Hotel Intercontinental	1

POB: Presentaciones Orales Breves

RPD: Recorrida póster digital

Presentación de trabajos: 10:30 a 12:00 horas



Autor	N°	Modalidad / Ubicación	Sede	Día	Autor	N°	Modalidad / Ubicación	Sede	Día
SUAREZ A.	200	POB Sala 9	Village Cines	30	TAPIA				
SUAREZ A.	464	POB Sala 9	Village Cines	30	VEINTEMILLAS W.	657	RPD Vistalba/Monitor 3	Hotel Intercontinental	30
SUAREZ C.	371	RPD Pedriel/Monitor 13	Hotel Intercontinental	30	TAPIA				
SUAREZ C.	382	RPD Agrelo/Monitor 12	Hotel Intercontinental	30	VEINTEMILLAS W.	660	RPD Luján/Monitor 8	Hotel Intercontinental	1
SUAREZ G.	111	POB Sol D-E	Hotel Intercontinental	1	TARIFA M.	525	RPD Luján/Monitor 7	Hotel Intercontinental	30
SUAREZ G.	272	POB Sala 7	Village Cines	1	TARQUI L.	325	RPD Luján/Monitor 8	Hotel Intercontinental	2
SUAREZ G.	273	RPD Pedriel/Monitor 15	Hotel Intercontinental	2	TARRAZÓ				
SUAREZ M.	789	RPD Pedriel/Monitor 16	Hotel Intercontinental	30	BARRANCO M.	854	POB Sala 9	Village Cines	2
SUAREZ N.	1	RPD Agrelo/Monitor 10	Hotel Intercontinental	2	TASAT L.	412	POB Sol D-E	Hotel Intercontinental	1
SUAREZ R.	659	RPD Vistalba/Monitor 3	Hotel Intercontinental	1	TATAY D.	79	POB Sol A-B-C	Hotel Intercontinental	1
SUAREZ S.	238	RPD Agrelo/Monitor 11	Hotel Intercontinental	30	TEIBER M.	174	POB Sala 6	Village Cines	1
SUAREZ S.	592	RPD Pedriel/Monitor 16	Hotel Intercontinental	30	TEIBER M.	175	POB Sala 6	Village Cines	1
SUCO S.	821	RPD Pedriel/Monitor 14	Hotel Intercontinental	2	TEIBER M.	198	RPD Pedriel/Monitor 13	Hotel Intercontinental	2
SUCO VALLE S.	536	POB Sol D-E	Hotel Intercontinental	2	TEICHER K.	115	RPD Pedriel/Monitor 14	Hotel Intercontinental	2
SUCO VALLE S.	805	RPD Agrelo/Monitor 11	Hotel Intercontinental	1	TEJERO A.	813	POB Sala 8	Village Cines	30
SUCO VALLE S.	825	POB Los Cerros A-B-C	Hotel Intercontinental	2	TEJADA D.	419	RPD Vistalba/Monitor 1	Hotel Intercontinental	1
SULLCAHUAMAN					TEJADA L.	29	POB Sol A-B-C	Hotel Intercontinental	1
BATTAGLIOTTI A.	388	RPD Pedriel/Monitor 13	Hotel Intercontinental	30	TELLERIA R.	629	POB Sol A-B-C	Hotel Intercontinental	1
SUNDBLAD M.	177	POB Sol A-B-C	Hotel Intercontinental	30	TELLO J.	328	RPD Luján/Monitor 7	Hotel Intercontinental	2
SUQUÍA M.	273	RPD Pedriel/Monitor 15	Hotel Intercontinental	2	TEODORI C.	221	RPD Vistalba/Monitor 4	Hotel Intercontinental	1
SUWEZDA A.	108	RPD Pedriel/Monitor 14	Hotel Intercontinental	2	TEPLITZ E.	389	RPD Pedriel/Monitor 13	Hotel Intercontinental	30
SUWEZDA A.	109	RPD Pedriel/Monitor 14	Hotel Intercontinental	2	TERAN K.	753	RPD Luján/Monitor 7	Hotel Intercontinental	30
SUWEZDA A.	127	RPD Agrelo/Monitor 12	Hotel Intercontinental	1	TERLUK M.	83	POB Sala 10	Village Cines	1
SUWEZDA A.	284	RPD Vistalba/Monitor 4	Hotel Intercontinental	2	TERRAZAS RIOS E.	135	RPD Agrelo/Monitor 12	Hotel Intercontinental	2
SUWEZDA A.	44	RPD Agrelo/Monitor 12	Hotel Intercontinental	1	TERZA E.	272	POB Sala 7	Village Cines	1
SUWEZDA A.	680	RPD Agrelo/Monitor 12	Hotel Intercontinental	1	TESTA A.	273	RPD Pedriel/Monitor 15	Hotel Intercontinental	2
SVARTZ A.	301	POB Los Cerros A-B-C	Hotel Intercontinental	1	TESTA V.	328	RPD Luján/Monitor 7	Hotel Intercontinental	2
SVETLIZA J.	359	POB Sala 10	Village Cines	2	TITO PACHECO P.	68	RPD Luján/Monitor 8	Hotel Intercontinental	30
SZATHMARY A.	44	RPD Agrelo/Monitor 12	Hotel Intercontinental	1	TOCA M.	246	RPD Luján/Monitor 6	Hotel Intercontinental	2
SZLAGO M.	826	POB Los Cerros A-B-C	Hotel Intercontinental	2	TOCA M.	546	POB Sala 8	Village Cines	2
					TOCA M.	611	POB Los Cerros A-B-C	Hotel Intercontinental	30
					TOFFOLI M.	371	RPD Pedriel/Monitor 13	Hotel Intercontinental	30
					TOHUS G.	767	POB Sala 9	Village Cines	1
					TOLIN A.	631	POB Sala 7	Village Cines	2
					TOLLI A.	59	RPD Vistalba/Monitor 4	Hotel Intercontinental	1
					TOMAS M.	70	POB Sol D-E	Hotel Intercontinental	1
					TOMASINO F.	252	POB Sala 7	Village Cines	2
					TOMASSONE R.	4	RPD Pedriel/Monitor 13	Hotel Intercontinental	1
					TOMBESI M.	267	POB Sala 9	Village Cines	30
					TOMBESI M.	280	RPD Pedriel/Monitor 13	Hotel Intercontinental	1
					TOMBESI M.	620	POB Sala 9	Village Cines	30
					TOMÉ M.	247	RPD Vistalba/Monitor 4	Hotel Intercontinental	1
					TOMEY P.	41	POB Sol A-B-C	Hotel Intercontinental	2
					TOMEZZOLI R.	65	POB Sol D-E	Hotel Intercontinental	2
					TOMSIG R.	645	POB Sala 10	Village Cines	30
					TONCICH M.	278	POB Sala 10	Village Cines	30
					TONCICH M.	329	RPD Vistalba/Monitor 1	Hotel Intercontinental	30
					TONETTO I.	100	POB Sala 7	Village Cines	2
					TONON J.	479	RPD Agrelo/Monitor 10	Hotel Intercontinental	1
					TORNATORE M.	261	RPD Pedriel/Monitor 15	Hotel Intercontinental	2
					TORNATORE S.	14	RPD Agrelo/Monitor 10	Hotel Intercontinental	30
					TORNATORE S.	552	RPD Agrelo/Monitor 9	Hotel Intercontinental	1
					TORRECILLA E.	755	POB Sala 9	Village Cines	2
					TORRECILLA E.	756	POB Sala 9	Village Cines	2
					TORRECILLA E.	757	POB Sala 9	Village Cines	2
					TORRENTS M.	536	POB Sol D-E	Hotel Intercontinental	2
					TORRENTS M.	805	RPD Agrelo/Monitor 11	Hotel Intercontinental	1
					TORRENTS M.	821	RPD Pedriel/Monitor 14	Hotel Intercontinental	2
					TORRES COLETTA V.	560	RPD Vistalba/Monitor 4	Hotel Intercontinental	1
					TORRES S.	364	POB Sala 9	Village Cines	30

T

TABACCO O.	23	POB Los Cerros A-B-C	Hotel Intercontinental	30
TABACCO O.	246	RPD Luján/Monitor 6	Hotel Intercontinental	2
TABACMAN G.	260	POB Sala 8	Village Cines	30
TABOADA				
CARRILLO E.	892	POB Sala 9	Village Cines	2
TABORDA M.	312	RPD Pedriel/Monitor 15	Hotel Intercontinental	30
TABORDA M.	323	POB Sala 6	Village Cines	30
TABORDA M.	348	RPD Pedriel/Monitor 15	Hotel Intercontinental	30
TABORDA M.	583	POB Sala 6	Village Cines	30
TABORDA P.	370	RPD Vistalba/Monitor 3	Hotel Intercontinental	1
TABORDA P.	515	RPD Pedriel/Monitor 16	Hotel Intercontinental	1
TAFFI C.	339	POB Sol A-B-C	Hotel Intercontinental	1
TAFFI C.	552	RPD Agrelo/Monitor 9	Hotel Intercontinental	1
TAFFI C.	785	POB Sol A-B-C	Hotel Intercontinental	1
TAGLIAFERRO G.	869	RPD Agrelo/Monitor 9	Hotel Intercontinental	2
TAHUIL N.	786	RPD Luján/Monitor 5	Hotel Intercontinental	2
TAJES R.	482	RPD Luján/Monitor 6	Hotel Intercontinental	30
TAMAGNONE L.	808	POB Los Cerros A-B-C	Hotel Intercontinental	2
TAMASHIRO C.	719	RPD Vistalba/Monitor 1	Hotel Intercontinental	2
TAMASHIRO C.	744	RPD Agrelo/Monitor 11	Hotel Intercontinental	1
TAMASHIRO C.	836	RPD Agrelo/Monitor 9	Hotel Intercontinental	2
TANO VIGNAROLI D.	405	RPD Vistalba/Monitor 3	Hotel Intercontinental	30
TANTERA M.	536	POB Sol D-E	Hotel Intercontinental	2
TANTERA M.	805	RPD Agrelo/Monitor 11	Hotel Intercontinental	1
TANTERA S.	752	RPD Luján/Monitor 5	Hotel Intercontinental	2
TANTERA S.	821	RPD Pedriel/Monitor 14	Hotel Intercontinental	2
TAPIA V.	348	RPD Pedriel/Monitor 15	Hotel Intercontinental	30

POB: Presentaciones Orales Breves

RPD: Recorrida póster digital

Presentación de trabajos: 10:30 a 12:00 horas



Autor	N°	Modalidad / Ubicación	Sede	Día
TORRES S.	735	POB Los Cerros A-B-C	Hotel Intercontinental	1
TORRES V.	755	POB Sala 9	Village Cines	2
TORRES V.	756	POB Sala 9	Village Cines	2
TORRES V.	757	POB Sala 9	Village Cines	2
TORROJA C.	639	RPD Vistalba/Monitor 1	Hotel Intercontinental	2
TREJO M.	527	RPD Luján/Monitor 7	Hotel Intercontinental	30
TREJO M.	728	POB Sol A-B-C	Hotel Intercontinental	1
TREJO M.	740	POB Sala 7	Village Cines	1
TRIBYASZ I.	290	RPD Vistalba/Monitor 2	Hotel Intercontinental	30
TRIBYASZ I.	294	RPD Agrelo/Monitor 9	Hotel Intercontinental	30
TRIGUY J.	631	POB Sala 7	Village Cines	2
TRINCADO C.	439	RPD Pedriel/Monitor 14	Hotel Intercontinental	30
TRINCADO C.	502	RPD Luján/Monitor 7	Hotel Intercontinental	2
TRONCOSO CHALLA E.	333	RPD Agrelo/Monitor 10	Hotel Intercontinental	2
TRONCOSO CHALLA E.	609	RPD Pedriel/Monitor 14	Hotel Intercontinental	1
TRONCOSO CHALLA E.	624	POB Sala 10	Village Cines	1
TRUJILLO C.	227	RPD Agrelo/Monitor 11	Hotel Intercontinental	1
TRUJILLO C.	585	RPD Vistalba/Monitor 2	Hotel Intercontinental	2
TSANGANELIAS Y.	282	RPD Pedriel/Monitor 14	Hotel Intercontinental	30
TUCCILLO P.	160	RPD Agrelo/Monitor 10	Hotel Intercontinental	1
TUCCILLO P.	459	POB Sala 10	Village Cines	2
TUCCILLO P.	49	RPD Pedriel/Monitor 15	Hotel Intercontinental	2
TUCCILLO P.	494	RPD Vistalba/Monitor 1	Hotel Intercontinental	2
TUCCILLO P.	50	RPD Vistalba/Monitor 2	Hotel Intercontinental	1
TUCCILLO P.	514	RPD Agrelo/Monitor 12	Hotel Intercontinental	30
TUCCILLO P.	516	RPD Luján/Monitor 7	Hotel Intercontinental	2
TUCCILLO P.	563	POB Sala 8	Village Cines	2
TUCCILLO P.	618	RPD Pedriel/Monitor 14	Hotel Intercontinental	1
TUCCILLO P.	622	RPD Luján/Monitor 5	Hotel Intercontinental	30
TUDELA L.	319	RPD Luján/Monitor 8	Hotel Intercontinental	2
TUMA M.	458	RPD Luján/Monitor 7	Hotel Intercontinental	1
TURZA M.	549	RPD Pedriel/Monitor 15	Hotel Intercontinental	1

U

UICICH R.	893	POB Sala 6	Village Cines	2
ULLUA S.	316	RPD Pedriel/Monitor 14	Hotel Intercontinental	30
ULLUA S.	69	POB Sala 7	Village Cines	2
URANGA M.	780	RPD Luján/Monitor 5	Hotel Intercontinental	2
URBANO G.	688	RPD Pedriel/Monitor 15	Hotel Intercontinental	1
URIARTE I.	349	POB Sala 7	Village Cines	2
URIARTE I.	690	POB Sala 10	Village Cines	2
URIBE C.	653	RPD Vistalba/Monitor 3	Hotel Intercontinental	1
URMAN G.	147	POB Sol D-E	Hotel Intercontinental	30
URMAN G.	211	RPD Luján/Monitor 5	Hotel Intercontinental	30
URMAN G.	224	RPD Pedriel/Monitor 13	Hotel Intercontinental	1
URMAN G.	275	RPD Luján/Monitor 7	Hotel Intercontinental	2
URMAN G.	473	RPD Agrelo/Monitor 12	Hotel Intercontinental	1
URMAN G.	796	RPD Luján/Monitor 6	Hotel Intercontinental	30
URMAN J.	147	POB Sol D-E	Hotel Intercontinental	30
URMAN J.	211	RPD Luján/Monitor 5	Hotel Intercontinental	30
URMAN J.	275	RPD Luján/Monitor 7	Hotel Intercontinental	2
URMAN J.	473	RPD Agrelo/Monitor 12	Hotel Intercontinental	1
URMAN J.	796	RPD Luján/Monitor 6	Hotel Intercontinental	30
URQUIZA M.	364	POB Sala 9	Village Cines	30
URQUIZA M.	547	RPD Luján/Monitor 7	Hotel Intercontinental	1
URQUIZA N.	843	POB Sala 6	Village Cines	30
URRESTARAZU P.	556	RPD Agrelo/Monitor 11	Hotel Intercontinental	2

Autor	N°	Modalidad / Ubicación	Sede	Día
URSINO F.	457	RPD Vistalba/Monitor 3	Hotel Intercontinental	30
URSINO F.	54	RPD Pedriel/Monitor 14	Hotel Intercontinental	2
URTASUN C.	412	POB Sol D-E	Hotel Intercontinental	1
URTASUN M.	462	RPD Agrelo/Monitor 10	Hotel Intercontinental	1
URTASUN M.	729	RPD Luján/Monitor 5	Hotel Intercontinental	2
URUEÑA A.	489	POB Sala 6	Village Cines	2
USLENGUI L.	389	RPD Pedriel/Monitor 13	Hotel Intercontinental	30
USSHER F.	547	RPD Luján/Monitor 7	Hotel Intercontinental	1

V

VACAREZA S.	805	RPD Agrelo/Monitor 11	Hotel Intercontinental	1
VACAREZZA MORELLI S.	143	POB Sol D-E	Hotel Intercontinental	30
VACAREZZA MORELLI S.	146	RPD Vistalba/Monitor 4	Hotel Intercontinental	30
VACAREZZA MORELLI S.	148	POB Sol A-B-C	Hotel Intercontinental	2
VACAREZZA S.	821	RPD Pedriel/Monitor 14	Hotel Intercontinental	2
VACCARELLI C.	34	RPD Vistalba/Monitor 4	Hotel Intercontinental	1
VACCARO H.	484	RPD Vistalba/Monitor 3	Hotel Intercontinental	2
VACIRCA S.	867	RPD Agrelo/Monitor 12	Hotel Intercontinental	1
VADELA TRIVI E.	141	POB Sala 8	Village Cines	2
VAIN N.	241	RPD Luján/Monitor 5	Hotel Intercontinental	30
VALDATA N.	549	RPD Pedriel/Monitor 15	Hotel Intercontinental	1
VALDEZ M.	375	RPD Pedriel/Monitor 16	Hotel Intercontinental	2
VALENTE H.	329	RPD Vistalba/Monitor 1	Hotel Intercontinental	30
VALENTINI A.	549	RPD Pedriel/Monitor 15	Hotel Intercontinental	1
VALENTINI I.	394	RPD Luján/Monitor 7	Hotel Intercontinental	1
VALENTINI I.	790	RPD Pedriel/Monitor 14	Hotel Intercontinental	30
VALENZUELA M.	546	POB Sala 8	Village Cines	2
VALENZUELA VERA M.	611	POB Los Cerros A-B-C	Hotel Intercontinental	30
VALLE M.	708	RPD Vistalba/Monitor 1	Hotel Intercontinental	2
VALLE V.	525	RPD Luján/Monitor 7	Hotel Intercontinental	30
VALLEJO E.	899	RPD Pedriel/Monitor 14	Hotel Intercontinental	30
VALLEJOS R.	851	RPD Agrelo/Monitor 11	Hotel Intercontinental	2
VALLÉS P.	292	POB Sala 9	Village Cines	30
VALLÉS P.	565	RPD Pedriel/Monitor 13	Hotel Intercontinental	1
VALLI R.	392	RPD Vistalba/Monitor 2	Hotel Intercontinental	30
VALVERDE E.	196	POB Sala 6	Village Cines	30
VALVERDE S.	857	RPD Vistalba/Monitor 1	Hotel Intercontinental	1
VAQUERO L.	278	POB Sala 10	Village Cines	30
VARAS M.	221	RPD Vistalba/Monitor 4	Hotel Intercontinental	1
VARGAS M.	414	RPD Agrelo/Monitor 12	Hotel Intercontinental	30
VARGAS M.	692	POB Sol D-E	Hotel Intercontinental	1
VARGAS M.	693	RPD Agrelo/Monitor 12	Hotel Intercontinental	2
VARGAS M.	695	POB Sol D-E	Hotel Intercontinental	1
VARRENTI I.	421	RPD Pedriel/Monitor 16	Hotel Intercontinental	1
VARVASINI J.	553	POB Sol A-B-C	Hotel Intercontinental	1
VASQUES M.	893	POB Sala 6	Village Cines	2
VASQUEZ G.	514	RPD Agrelo/Monitor 12	Hotel Intercontinental	30
VASSALLO J.	838	RPD Agrelo/Monitor 11	Hotel Intercontinental	2
VASSIA V.	136	POB Sol A-B-C	Hotel Intercontinental	30
VASSIA V.	220	POB Sala 7	Village Cines	30
VAY C.	542	POB Sol D-E	Hotel Intercontinental	2
VAZQUEZ E.	426	POB Los Cerros A-B-C	Hotel Intercontinental	1
VAZQUEZ E.	767	POB Sala 9	Village Cines	1
VAZQUEZ L.	63	POB Sala 6	Village Cines	2
VAZQUEZ M.	186	RPD Vistalba/Monitor 4	Hotel Intercontinental	2

POB: Presentaciones Orales Breves

RPD: Recorrida póster digital

Presentación de trabajos: 10:30 a 12:00 horas



Autor	N°	Modalidad / Ubicación	Sede	Día
WAHREN C.	802	RPD Pedriel/Monitor 16	Hotel Intercontinental	2
WALDHEIM J.	286	RPD Luján/Monitor 8	Hotel Intercontinental	1
WASSERMAN J.	35	RPD Agrelo/Monitor 12	Hotel InterContinental	2
WASSERMAN J.	593	RPD Vistalba/Monitor 4	Hotel Intercontinental	30
WAYMAN C.	117	POB Sala 7	Village Cines	2
WAYMAN C.	517	RPD Agrelo/Monitor 9	Hotel Intercontinental	1
WEBER F.	45	POB Sol A-B-C	Hotel Intercontinental	2
WEINSCHLBAUM R.	185	POB Sala 8	Village Cines	2
WEISSBROD P.	323	POB Sala 6	Village Cines	30
WEISSBROD P.	526	RPD Vistalba/Monitor 4	Hotel Intercontinental	30
WEISSBROD P.	583	POB Sala 6	Village Cines	30
WELLER D.	525	RPD Luján/Monitor 7	Hotel Intercontinental	30
WESSOLOWSKI E.	845	POB Sala 9	Village Cines	1
WESSOLOWSKI E.	846	POB Sala 9	Village Cines	1
WINTER L.	633	RPD Agrelo/Monitor 10	Hotel Intercontinental	30
WYBERT M.	365	RPD Vistalba/Monitor 1	Hotel Intercontinental	30

X

XALAMBRI A.	532	RPD Luján/Monitor 7	Hotel Intercontinental	2
-------------	-----	---------------------	------------------------	---

Y

YAMAHACHI C.	849	RPD Agrelo/Monitor 10	Hotel Intercontinental	2
YAMAMOTO M.	708	RPD Vistalba/Monitor 1	Hotel Intercontinental	2
YAMPOLSKY ENCABO A.	173	POB Sala 7	Village Cines	1
YANCOVICH S.	892	POB Sala 9	Village Cines	2
YANICELLI M.	384	RPD Luján/Monitor 8	Hotel Intercontinental	2
YANNELLI A.	695	POB Sol D-E	Hotel Intercontinental	1
YAZDE PULEIO M.	143	POB Sol D-E	Hotel Intercontinental	30
YAZDE PULEIO M.	146	RPD Vistalba/Monitor 4	Hotel Intercontinental	30
YAZDE PULEIO M.	148	POB Sol A-B-C	Hotel Intercontinental	2
YAZDE PULEIO M.	600	RPD Luján/Monitor 8	Hotel Intercontinental	30
YAZDE PULEIO M.	700	POB Sala 9	Village Cines	2
YAZDE PULEIO M.	805	RPD Agrelo/Monitor 11	Hotel InterContinental	1
YAZDE PULEIO M.	821	RPD Pedriel/Monitor 14	Hotel InterContinental	2
YBACETA M.	440	RPD Vistalba/Monitor 1	Hotel Intercontinental	1

Autor	N°	Modalidad / Ubicación	Sede	Día
YESURON G.	419	RPD Vistalba/Monitor 1	Hotel Intercontinental	1
YESURON G.	434	RPD Luján/Monitor 7	Hotel Intercontinental	30
YOFRE M.	142	POB Sala 7	Village Cines	2
YOGI A.	730	RPD Luján/Monitor 5	Hotel Intercontinental	2
YORI S.	129	RPD Agrelo/Monitor 11	Hotel Intercontinental	30
YOSSEN M.	315	RPD Agrelo/Monitor 9	Hotel Intercontinental	30

Z

ZABALA P.	629	POB Sol A-B-C	Hotel InterContinental	1
ZACCHINO G.	715	POB Sala 10	Village Cines	2
ZALAZAR A.	317	RPD Vistalba/Monitor 1	Hotel Intercontinental	30
ZALBA J.	200	POB Sala 9	Village Cines	30
ZALBA J.	464	POB Sala 9	Village Cines	30
ZANCOCCIA N.	658	RPD Vistalba/Monitor 1	Hotel Intercontinental	2
ZANCOCCIA N.	808	POB Los Cerros A-B-C	Hotel Intercontinental	2
ZANUTIGH J.	41	POB Sol A-B-C	Hotel Intercontinental	2
ZAPATA P.	724	RPD Luján/Monitor 6	Hotel InterContinental	2
ZAPATA P.	812	RPD Pedriel/Monitor 14	Hotel Intercontinental	30
ZAPATA P.	840	RPD Pedriel/Monitor 16	Hotel Intercontinental	30
ZAPATA V.	785	POB Sol A-B-C	Hotel InterContinental	1
ZAPPA M.	295	RPD Agrelo/Monitor 11	Hotel Intercontinental	30
ZAPPETINI E.	728	POB Sol A-B-C	Hotel InterContinental	1
ZARAIK M.	769	RPD Agrelo/Monitor 10	Hotel Intercontinental	30
ZARZA M.	435	RPD Pedriel/Monitor 16	Hotel InterContinental	1
ZAYAT C.	429	RPD Vistalba/Monitor 3	Hotel Intercontinental	1
ZIFFERMAN A.	27	POB Sol A-B-C	Hotel Intercontinental	30
ZIRONE S.	252	POB Sala 7	Village Cines	2
ZORATTO S.	4	RPD Pedriel/Monitor 13	Hotel Intercontinental	1
ZUBIMENDI N.	360	POB Sala 7	Village Cines	2
ZUBIRI K.	701	POB Sol A-B-C	Hotel Intercontinental	30
ZUNINO PRADIER F.	186	RPD Vistalba/Monitor 4	Hotel Intercontinental	2
ZUNINO PRADIER F.	425	RPD Vistalba/Monitor 1	Hotel Intercontinental	1
ZUNINO PRADIER F.	739	RPD Pedriel/Monitor 13	Hotel Intercontinental	2
ZURDO P.	522	RPD Agrelo/Monitor 10	Hotel Intercontinental	1
ZURDO P.	83	POB Sala 10	Village Cines	1
ZURITA S.	174	POB Sala 6	Village Cines	1

POB: Presentaciones Orales Breves

RPD: Recorrida póster digital

Presentación de trabajos: 10:30 a 12:00 horas



SIMPOSIOS ORGANIZADOS POR LA INDUSTRIA FARMACÉUTICA

DIARREAS Y ESTRATEGIAS PARA LA PREVENCIÓN DEL SUH

Miércoles 30 de septiembre – 13:15 a 14:30

Salón: Sol A – B – C (1º piso – Hotel InterContinental)

Auspicia: Soubeiran Chobet S.R.L.

Disertantes:

- Diarrea aguda
Dra. Viviana Altinier
Jefa del Servicio de Pediatría del Hospital Sor María Ludovica – La Plata
- Medicaciones
Farm. Silvio Gaguine
- SUH. Desarrollo de estrategias de prevención
Dra. Virginia Aquili
Bioquímica. Doctora en Microbiología, Universidad de las Palmas – Gran Canaria
Docente de la Facultad de Ciencias Bioquímicas y Farmacéuticas, UNR
- Prevalencia del SUH. Avances en el control de la STEC
Dra. Nora Lía Padola / Dra. Analía Echeverría
Centro de Investigaciones en Sanidad Animal, Pública y Ambiental (CISAPA).
Laboratorio de Inmunoquímica y Biotecnología de la Facultad de Ciencias Veterinarias.
Universidad Nacional del Centro de la Provincia de Buenos Aires.

MANEJO DE LA INFLUENZA ESTACIONAL EN LA POBLACIÓN PEDIÁTRICA: NUEVAS INTERVENCIONES PARA SU PREVENCIÓN

Miércoles 30 de septiembre – 13:15 a 14:30

Salón Sol D - E (1º piso – Hotel InterContinental)

Auspicia: Novartis Argentina S.A.

Disertantes:

- Epidemiología de la influenza y carga de la enfermedad en la población pediátrica Argentina
Dr. Alejandro Ellis
- El adyuvante como un medio para potenciar la respuesta inmune en la población
Dr. James A. Mansi
- Explorando la evidencia: seguridad e inmunogenicidad de la vacuna con adyuvante en niños
Dr. Steven Black
- Explorando la evidencia: eficacia de la vacuna con adyuvante en niños
Dr. Timo Vesikari

PREVENCIÓN DE LA NIÑEZ A LA ADOLESCENCIA: VACUNAS ROTAVIRUS Y VPH

Miércoles 30 de septiembre – 13:15 a 14:30

Salón Los Cerros A – B - C (1º piso – Hotel InterContinental)

Auspicia: GlaxoSmithKline S.A.

Disertantes:

- Dr. Marco A. Sáfadi*
- Dr. Diego Habich*
- Dra. Maria B. Seoane*



ENFERMEDAD MENINGOCÓCICA INVASIVA: AVANZANDO EN EL CAMINO DE LA PREVENCIÓN

Jueves 1º de octubre – 13:15 a 14:30

Salón Sol A – B - C (1º piso – Hotel InterContinental)

Auspicia: GlaxoSmithKline S.A.

Disertantes

Dr. Marco A. Sáfadi

Dr. Alejandro Lepetic

Dra. Gabriela Vidal

HPV Y VARICELA

Jueves 1º de octubre – 13:15 a 14:30

Salón Sol D - E (1º piso – Hotel InterContinental)

Auspicia: Merck Sharp & Dohme Inc.

Disertantes:

- Bienvenida
Dr. José Montes – Gerente Médico MSD Argetina
- Varicela, epidemiología en Argentina
Dra. Miriam Bruno
- Nueva vacuna contra la varicela en Argentina
Dra. Bárbara Kuter
- Vacunación universal contra el HPV
Dr. Miguel Cashat

SINDROME DE MORQUIO A: DIAGNÓSTICO Y AVANCES EN EL MANEJO DE LA ENFERMEDAD

Jueves 1º de octubre – 13:15 a 14:30

Salón: Los Cerros A – B - C (1º piso – Hotel InterContinental)

Auspicia: Biomarin Argentina S.R.L.

Disertante:

Dr. Alejandro Fainboim

MENINGITIS POR MENINGOCOCO W: UNA AMENAZA SILENTE AYER, HOY Y MAÑANA

Viernes 2 de octubre – 13:15 a 14:30

Salón Sol D - E (1º piso – Hotel InterContinental)

Auspicia: Sanofi Pasteur S.A.

Disertante:

Dra. Liselotte Becker R.

Directora Médico de Latinoamérica de Sanofi Pasteur

PREVENCIÓN DE LAS COMPLICACIONES POR VIRUS SINCICIAL RESPIRATORIO EN LACTANTES DE RIESGO

Viernes 2 de octubre – 13:15 a 14:30

Salón Los Cerros A – B - C (1º piso – Hotel InterContinental)

Auspicia: Abbvie S.A.

Disertantes:

Dra. Diana Fariña

Dr. Guillermo Colantonio



EMPRESAS QUE PARTICIPAN EN LA EXPOSICIÓN COMERCIAL

- AbbVie S.A.
- AMN Advanced Medical Nutrition S.A.
- Asociación de Fabricantes de Coca Cola
- Bayer S.A.
- Biomarin Argentina S.A.
- Danone Argentina S.A.
- Dr. Lazar & Cía. S.A.
- Editorial Médica Panamericana S.A.C. y F.
- Editorial Océano Argentina S.A.
- Fundación Medifé para la Salud, la Educación y la Cultura
- Genzyme de Argentina S.A.
- GlaxoSmithKline S.A.
- Laboratorio Elea S.A.C.I.F. y A.
- Laboratorios Andrómaco S.A.I.C.I.
- Laboratorios Bagó S.A.
- Laboratorios Casasco S.A.I.C.
- Laboratorios Phoenix S.A.I.C.F.
- Laboratorios Poen S.A.C.I.F.I.
- Laboratorios Temis Lostaló S.A.
- Lilis S.A.
- Mead Johnson Nutrition Argentina S.A.
- MSD Argentina S.R.L.
- Nestlé Argentina S.A.
- Nova Argentia S.A.
- Novartis Argentina S.A.
- Nutricia Bagó S.A.
- Pfizer S.R.L.
- Pharmos S.A.
- Prevención Salud S.A.
- Química Montpellier S.A.
- Roemmers S.A.I.C.F.
- Sanofi Aventis S.A.
- Sanofi Pasteur S.A.
- Shire Human Genetic Therapies S.A.
- Sinerguim Biotech
- Soubeiran Chobet S.R.L.



Hotel Intercontinental Mendoza
- Planta Alta -

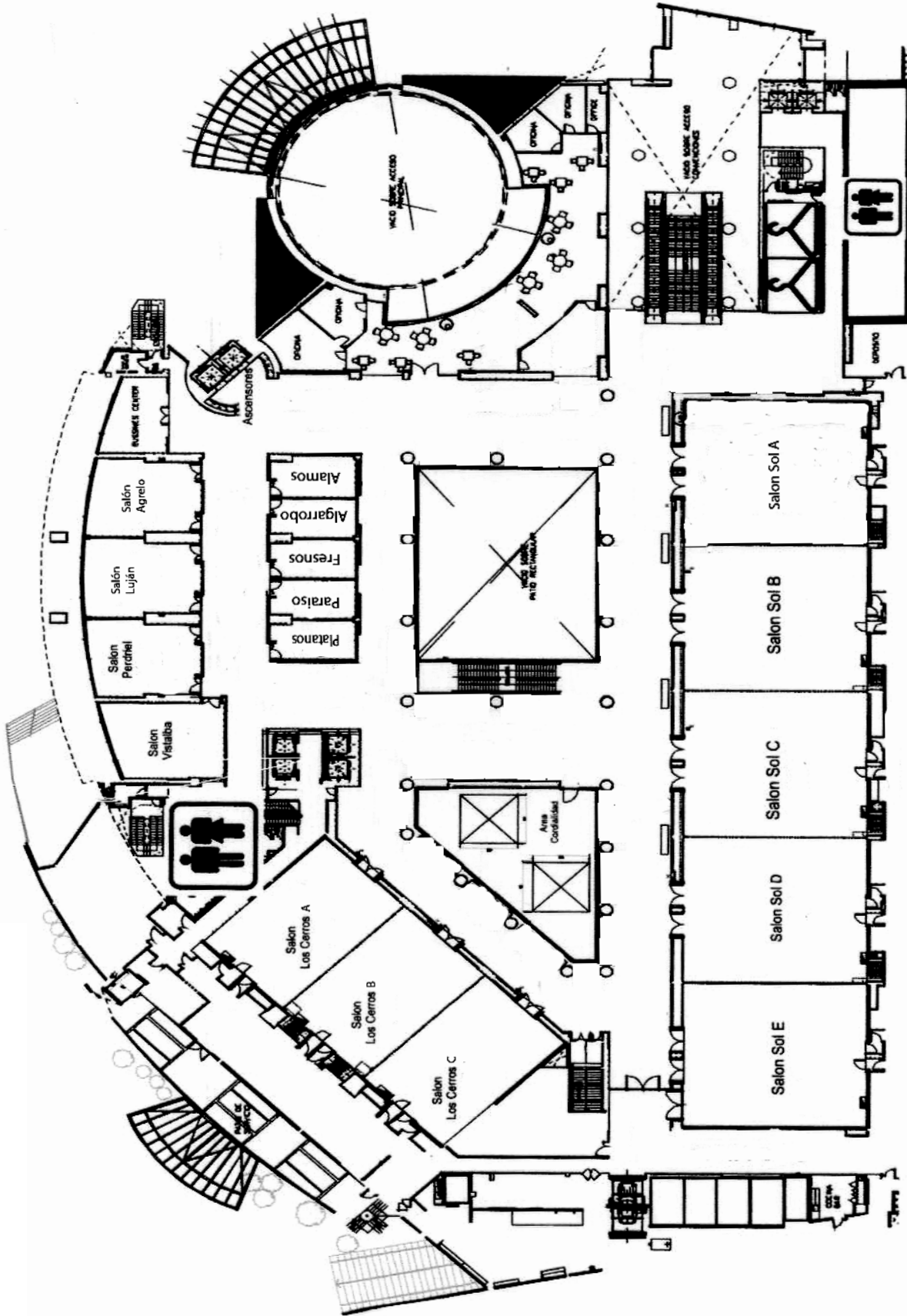

Producción gráfica integral:

IDEOGRAFICA
SERVICIOS EDITORIALES

4327-1172 • ideografica@netizen.com.ar

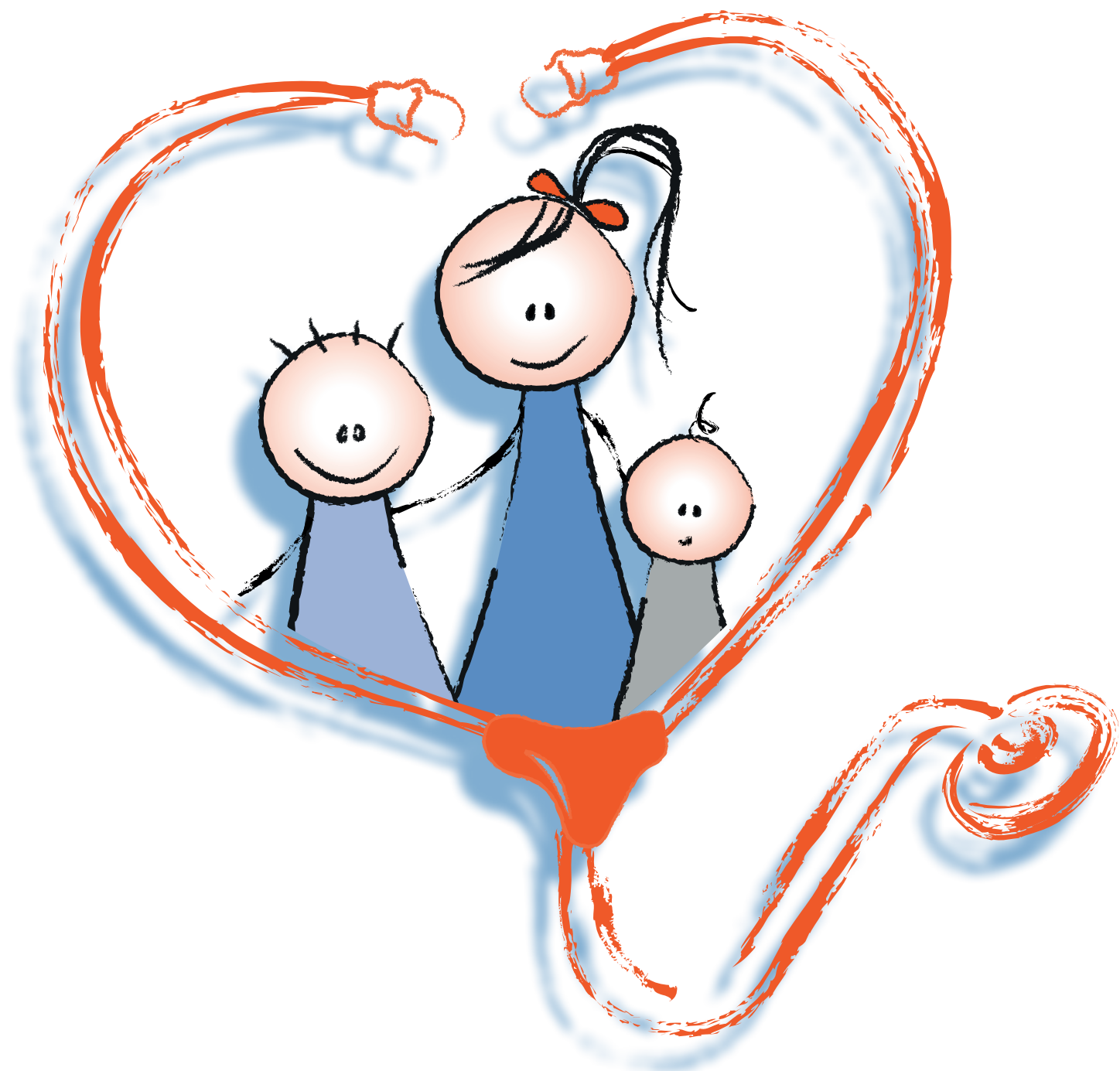

**Sociedad Argentina de Pediatría
Filial Mendoza**

Hospital Pediátrico Dr. Humberto Notti
Bandera de los Andes 2603
5519 Guaymallén • Mendoza
Teléfono: (0261) 4132696
E-mail: mendoza@sap.org.ar



Por un niño sano
en un mundo mejor

**Sociedad Argentina de Pediatría
Entidad Matriz**

Av. Coronel Díaz 1971
1425 Ciudad de Buenos Aires • Argentina
Teléfono: (011) 4821-8612
Fax: (011) 4821-8612 interno 101
E-mail: congresos@sap.org.ar
Web Site: www.sap.org.ar