



**Sociedad Argentina de Pediatría**  
Dirección de Congresos y Eventos  
Comité Nacional de Estudios Feto Neonatales (CEFEN)



# 3° Congreso Argentino de Neonatología

9° Jornadas Interdisciplinarias de Seguimiento  
del Recién Nacido de Alto Riesgo

3° Jornada Nacional de Perinatología

3° Jornadas Argentinas de Enfermería Neonatal

*“Ética, seguridad y evidencia para mejorar la salud perinatal  
y el seguimiento de los recién nacidos”*

29 y 30 de junio y 1° de julio de 2016

## Sede

**Panamericano Buenos Aires Hotel & Resort**

Carlos Pellegrini 551 – Ciudad de Buenos Aires

---

## JORNADAS PRECONGRESO

**Jornada de Actualización de Reanimación Cardiopulmonar Neonatal**

**Jornada ACoRN**

(Cuidado agudo del recién nacido en riesgo)

28 de junio de 2016

## Sede

**Centro de Docencia y Capacitación Pediátrica “Dr. Carlos A. Gianantonio”**

Salguero 1244 – Ciudad de Buenos Aires

**PROGRAMA FINAL**



# 3° Congreso Argentino de Neonatología

**9° Jornadas Interdisciplinarias de Seguimiento  
del Recién Nacido de Alto Riesgo**

**3° Jornada Nacional de Perinatología**

**3° Jornadas Argentinas de Enfermería Neonatal**

*“Ética, seguridad y evidencia para mejorar la salud perinatal  
y el seguimiento de los recién nacidos”*

**29 y 30 de junio y 1° de julio de 2016**

## ÍNDICE

Autoridades .....	2
Mensaje de bienvenida .....	3
Invitados del exterior .....	4
Información general y científica .....	6
Acto Inaugural .....	7
Acto de Clausura y Entrega de Premios .....	7
Reuniones especiales.....	7
Conferencias .....	8
Planígrafos.....	10
Programa científico .....	15
Sesiones de trabajos libres .....	43
Empresas que participan en la exposición comercial .....	69

## Sociedad Argentina de Pediatría

### Comisión Directiva 2015-2017

#### Presidente

Dr. Jorge L. Cabana

#### Vicepresidenta 1°

Dra. Stella Maris Gil

#### Vicepresidente 2°

Dr. Omar L. Tabacco

#### Secretaria General

Dra. María Eugenia Cobas

#### Tesorero

Dr. Rodolfo Pablo Moreno

#### Protesorera

Dra. María Guinot

#### Secretario de Educación Continua

Dr. Fernando C. Ferrero

#### Secretaria de Actas y Reglamentos

Dra. Lucrecia G. Arpi

#### Secretario de

#### Medios y Relaciones Comunitarias

Dr. Héctor L. Pedicino

#### Secretario de

#### Relaciones Institucionales

Dr. Carlos G. Wahren

#### Secretaria de Subcomisiones,

#### Comités y Grupos de Trabajo

Dra. Verónica S. Giubergia

#### Secretaria de Regiones,

#### Filiales y Delegaciones

Dra. Claudia M. Palladino

#### Vocal 1°

Dr. Alejandro E. Pace

#### Vocal 2°

Dra. Judit M. Kupervaser

#### Vocal 3°

Dr. Luis Díaz Dellacasa

#### Coordinadora Técnica

Dra. Mariana Rodríguez Ponte

### Dirección de Congresos y Eventos

#### Directora

Dra. Nérida Valdada

#### Coordinadora

Dra. Lidia Parga

#### Asesores:

Dra. Sandra Bufarini

Dra. Cristina Gatica

Dra. Silvia Santos

Dr. Luis Urrutia

## 3° Congreso Argentino de Neonatología

### 9° Jornadas Interdisciplinarias de Seguimiento del Recién Nacido de Alto Riesgo

### 3° Jornada Nacional de Perinatología

### 3° Jornadas Argentinas de Enfermería Neonatal

### Jornada de Actualización de Reanimación Cardiopulmonar Neonatal

### Jornada ACOoRn (Cuidado agudo del recién nacido en riesgo)

#### Presidente de Honor

Dr. Jorge L. Cabana

#### Comité de Honor

Dr. Ernesto Alda

Dr. José María Ceriani Cernadas

Dra. Diana Fariña

Dr. Miguel Largaña

Dra. Celia Lomuto

Dr. Luis Prudent

Dr. Néstor Vain

Dra. Regina Valverde

### Comité Organizador

#### Presidenta

Dra. Carmen Vecchiarelli

#### Vicepresidente

Dr. Mario del Barco

#### Secretario General

Dr. Gustavo Goldsmit

#### Prosecretaria General

Dra. Patricia Bellani

#### Secretaria Científica

Dra. Silvia Fernández Jonusas

#### Prosecretaria Científica

Dra. Delcys Albas Maubett

#### Tesorero

Dr. Rodolfo Pablo Moreno

#### Pro-Tesorera

Dra. María Guinot

#### Vocales

Dra. Adriana Aguilar

Dra. Nérida Aguilera

Dr. Luis Ahumada

Dra. Patricia Fernández

Dra. Marta Gabriela Finotti

Dra. Andrea Lew

Dra. Cecilia Loidl

Dra. Elba López Turconi

Dra. Maritza Márquez

Dra. Margarita Martín Alonso

Dr. Ricardo Nieto

Dr. Gastón Pérez

Dra. Cecilia Rabasa

Dra. Mariana Sorgetti

Dr. César Martín Valdés

#### Integrantes del Comité Científico

Dr. Nora Balanián

Dr. Pablo Brener

Dra. Adriana Cattaino

Dr. Guillermo Colantonio

Dr. Alejandro Dinerstein

Dra. Silvia García

Dra. Lidia Giúdice

Dra. Adriana Gorenstein

Dr. Gabriel Musante

Dra. María Cecilia Rubio Longo

Dra. Débora Sabatelli

Dra. Daniela Satragno

#### Asesores

Dra. Cecilia García

Dr. Gonzalo Mariani

Dra. Cristina Osio

Dr. Lucas Otaño

Dra. Ana Pedraza

Dra. Diana Rodríguez

Dra. Susana Rodríguez

Dra. Teresa Sepúlveda

Dr. Claudio Solana

Dr. Roberto Votta

Dr. Jorge Tavosnanska

### 3° Jornadas Argentinas de Enfermería Neonatal

#### Comité Organizador

#### Coordinadoras

Lic. Sonia Almada

Lic. Aldana Ávila

#### Integrantes

Esp. Paulo Arnaudo

Prof. Lic. Vanesa Arzamendia

Enf. Pablo Cáceres

Esp. Virginia Carral

Lic. Lorena Ciccarelli

Esp. Guillermina Chattás

Prof. Lic. Patricia Garate

Lic. Silvia Herrera

Lic. María Celeste Kolman

Enf. Catalina Leban

Esp. Teresa Luna

Lic. María Cristina Malerba

Lic. Alejandro Miranda

Esp. Paola Moriondo

Lic. Ana Perelli

Esp. Mariela Quintana

Esp. Ana Quiroga

Lic. Fernanda Retes

Lic. Estela Roa

Lic. Soraya Rubio

Esp. Rose Mari Soría

Lic. Cristina Villalba

Lic. Gustavo Villalba

Esp. María Torres

## MENSAJE DE BIENVENIDA

*Bienvenidos al 3° Congreso Argentino de Neonatología. Los convocamos a participar de todas las propuestas, las cuales tratan de integrar las distintas disciplinas para el cuidado de los recién nacidos y sus familias.*

*Dentro del marco del congreso se desarrollarán las 9° Jornadas interdisciplinarias de seguimiento del Recién Nacido de alto riesgo, la 3° Jornada Nacional de Perinatología, las 3° Jornadas Argentinas de Enfermería Neonatal, la Jornada ACoRN (Cuidado agudo del recién nacido en riesgo) y la Jornada de Actualización de Reanimación Cardiopulmonar Neonatal para instructores.*

*Es imposible brindar una buena atención si no conocemos la salud perinatal. La información que nos brinda el obstetra es fundamental para tomar determinadas decisiones que sólo consensuadas serán exitosas durante la internación en la Unidad de cuidados intensivos. Sabemos que nada es posible si no contamos con los cuidados de la enfermería que permanece al lado del paciente y su familia el mayor tiempo posible. Al llegar el momento tan esperado del alta, estos niños requieren un cuidado especial, por lo cual debemos interiorizar a los médicos de seguimiento sobre estos niños y además recibir la evolución de los mismos.*

*El cuidado de estos pacientes y sus familias es una cadena en la cual cada eslabón es importante: médicos, enfermeras, puericultoras, secretarías, mucamas, técnicos, etc.*

*Para lograr este encuentro hemos trabajado en la Sociedad Argentina de Pediatría, en equipo con un grupo interdisciplinario de profesionales, siempre con el objetivo de integrar los distintos aspectos científicos y bajo el lema de la “Ética, seguridad y evidencia para mejorar la salud perinatal y el seguimiento de los recién nacidos”.*

*Durante los días del congreso se desarrollarán conferencias, cursos, talleres, mesas redondas, presentación de trabajos científicos, con la presencia invitados extranjeros y nacionales con un elevado nivel académico, pero en especial con los aportes, sugerencias, preguntas, e inquietudes que ustedes realicen y así colaboren con el enriquecimiento de este evento.*

*Esperamos lograrlo, y que este encuentro deje lo mejor tanto en el aspecto académico como en el de camaradería y acercamiento de los distintos sectores.*

*Muchas gracias, estemos unidos para nuestros niños y sus familias.*

**Dra. Carmen Vechiarelli**

Presidenta

3° Congreso Argentino de Neonatología

## INVITADOS DEL EXTERIOR



**Dra. Donna Ferriero**

Profesora de Pediatría y Neurología  
Jefa del Departamento de Pediatría  
Directora del laboratorio de alteraciones cerebrales  
Hospital de Pediatría Benioff, UCSF- California  
*Estados Unidos*



**Dra. Robin Steinhorn**

Profesora de Pediatría, Medicina Neonatal y Perinatal  
Universidad de Washington  
*Estados Unidos*



**Dra. Anne Synnes**

Profesora de Pediatría y Neonatología  
Investigadora Clínica  
Universidad de British Columbia  
*Canadá*



**Dra. Myra Wyckoff**

Profesora de Pediatría, Medicina Neonatal y Perinatal  
Coordinadora del Programa de RCP Neonatal  
(ILCOR y Academia Americana de Pediatría)  
Universidad de Texas  
*Estados Unidos*



**Dr. Jacques Rigo**

Profesor de Pediatría, Neonatología y Nutrición  
Universidad de Liège  
*Bélgica*



**Dr. Berthold Koletzko**

Profesor de Pediatría, Metabolismo y Nutrición  
Jefe de la División de Enfermedades Metabólicas y Medicina Nutricional  
Universidad de Munich  
*Alemania*

## INVITADOS DEL EXTERIOR



### **Dr. Sergio Golombek**

Profesor de Pediatría, Neonatología y Salud Pública  
Hospital de Pediatría María Fareri – New York  
*Estados Unidos*



### **Dr. Horacio Osiovich**

Profesor de Pediatría y Neonatología  
Jefe de División de Neonatología y Programa de  
Entrenamiento Perinatal del BC Women's Hospital Health Center  
Facultad de Medicina – Universidad de British Columbia  
*Canadá*



### **Dra. Enf. Thaila Corrêa Castral**

Enfermera, Doctora en Ciencias, Master en Salud Pública  
Profesora Adjunta de Enfermería Pediátrica y Neonatal  
Facultad de Enfermería de la Universidad Federal de Goiás  
*Brasil*

## INFORMACIÓN GENERAL Y CIENTÍFICA

### Secretaría General

Se atiende todo lo relacionado con inscripciones, información general y certificados.

*Horario de funcionamiento:*

Miércoles 29 de junio	8:00 a 18:30
Jueves 30 de junio	8:30 a 18:30
Viernes 1º de julio	8:30 a 18:00

### Secretaría Científica

Se atiende todo lo relacionado con el desarrollo del programa, funcionamiento de las salas y las consultas de los integrantes del Programa Científico.

*Horario de funcionamiento:*

Miércoles 29 de junio	8:00 a 18:30
Jueves 30 de junio	8:30 a 18:30
Viernes 1º de julio	8:30 a 18:00

### Oficina de Recepción de Material Audiovisual

Todos los relatores deben concurrir para presentar el material por lo menos 1 (una) hora antes del inicio de la sesión correspondiente. Aquellas presentaciones que se desarrollen en el primer horario de la mañana deberán entregarse el día anterior.

*Horario de funcionamiento:*

Miércoles 29 de junio	8:00 a 18:30
Jueves 30 de junio	8:30 a 18:30
Viernes 1º de julio	8:30 a 18:00

### Idioma oficial / Traducción

El idioma oficial del Congreso es el castellano. Habrá traducción simultánea inglés / castellano durante las sesiones en las que participa el invitado de habla inglesa. Están identificadas en el programa con este símbolo. 

Para retirar los receptores de traducción es *indispensable* dejar un documento con foto que le será devuelto contra la entrega del aparato. Solicitamos no comprometer al personal ya que no se hará ningún tipo de excepción.

### Fotografía / Filmación

Le recordamos que no está permitido sacar fotos o filmar las sesiones científicas del Congreso.

Un equipo de filmación y fotografía ha sido contratado para tal fin.

### Credenciales

Serán exigidas sin excepción para el ingreso a todas las sesiones del Congreso.

### Horarios

Los tiempos y horarios establecidos en el Programa Científico serán respetados estrictamente.

### Certificados

Se descargarán directamente desde la página web de la Sociedad Argentina de Pediatría: trámites *on-line*, a partir del día lunes 4 de julio de 2016.

### Constancia de asistencia

Se entregarán sólo **por expreso pedido** del participante. Deberá solicitarla en la Secretaría General antes del viernes 1º de julio a las 9:30.

### Certificados de participaciones científicas

Todos los participantes del Programa Científico recibirán el correspondiente certificado al finalizar la sesión.

### Certificados de Trabajos Libres

Se extenderá **un único certificado por Trabajo Libre** con la nómina completa de autores que figuran en el resumen enviado. No se realizarán copias para los coautores.

El certificado se entregará al relator al finalizar la sesión correspondiente.

## FILMACIÓN DE LAS ACTIVIDADES CIENTÍFICAS

La FILMACIÓN de las actividades de este Congreso (conferencias, mesas redondas, etc.) autorizadas por los relatores se publicarán en la página web de la Sociedad Argentina de Pediatría ([www.sap.org.ar](http://www.sap.org.ar)). Para acceder a ellas deberá ingresar al Campus Virtual de la Sociedad desde la sección CONGRESOS de nuestra página web.



## **ACTO INAUGURAL**

**Miércoles 29 de junio - 11:00**  
Salón Gran Panamericano (*entrepiso*)

## **ACTO DE CLAUSURA Y ENTREGA DE PREMIOS**

**Viernes 1° de julio - 18:00**  
Salón Gran Panamericano (*entrepiso*)

## **REUNIONES ESPECIALES**

**REUNIÓN: Grupo de Seguimiento - CEFEN**

**Miércoles 29 de junio - 18:30**  
**Salón Río Colorado (subsuelo)**  
*Sólo con invitación*

**REUNIÓN: CEFEN**

**Jueves 30 de junio - 13:00**  
**Salón Río Colorado (subsuelo)**  
*Sólo con invitación*

## **JORNADA PRECONGRESO**

**Martes 28 de junio de 2016**

**Sede**

**Centro de Docencia y Capacitación Pediátrica “Dr. Carlos A. Gianantonio”**  
Jerónimo Salguero 1244 - Ciudad de Buenos Aires

### **Jornada de Actualización de Reanimación Cardiopulmonar Neonatal**

*Organizado por:*

Área de Trabajo en RCP Neonatal  
Comité de Estudios Feto Neonatales (CEFEN)

### **Jornada ACoRN (Cuidado agudo del recién nacido en riesgo)**

*Organizado por:*

Sociedad Argentina de Pediatría – CEFEN  
Dirección de Maternidad e Infancia del Ministerio de Salud de la Nación



## CONFERENCIAS

### Neuroprotección fetal. ¿Cómo protegemos el cerebro del feto?

*Dr. Lucas Otaño*

Miércoles 29 de junio - 09:00 a 11:00  
Salón Gran Panamericano (entrepiso)

### Neuroprotección para el cerebro del recién nacido en el siglo XXI

*Dra. Donna Ferriero*

Miércoles 29 de junio - 09:00 a 11:00  
Salón Gran Panamericano (entrepiso)



### Intervenciones de Enfermería para promover el desarrollo neurológico

*Dra. en Enfermería Thalia Corrêa Castral*

Miércoles 29 de junio - 09:00 a 11:00  
Salón Gran Panamericano (entrepiso)



### Revisión de las Guías y Actualización de las Recomendaciones de RCP Neonatal 2015

*Dra. Myra Wyckoff*

Miércoles 29 de junio - 14:30 a 16:00  
Salón Gran Panamericano (entrepiso)



### Estrategias ventilatorias en sala de partos

*Dr. Edgardo Szyld*

Miércoles 29 de junio - 14:30 a 16:00  
Salón Gran Panamericano (entrepiso)

### Estrés neonatal por dolor relacionado con déficit cognitivo

*Dra. Anne Synnes*

Miércoles 29 de junio - 14:30 a 16:00  
Salón Patagonia (2° piso)



### Evidencia para el Manejo del Dolor Neonatal Agudo

*Dra. en Enfermería Thalia Corrêa Castral*

Miércoles 29 de junio - 14:30 a 16:00  
Salón Patagonia (2° piso)



### Desafíos éticos en neonatología

*Dr. Luis Prudent*

Miércoles 29 de junio - 16:30 a 18:30  
Salón Río Paraná (subsuelo)

### Nutrición y displasia broncopulmonar

*Dr. Jacques Rigo*

Jueves 30 de junio - 08:30 a 10:30  
Salón Gran Panamericano (entrepiso)



### Displasia broncopulmonar e hipertensión pulmonar: un problema creciente

*Dra. Robin Steinhorn*

Jueves 30 de junio - 08:30 a 10:30  
Salón Gran Panamericano (entrepiso)



### Neurodesarrollo y displasia broncopulmonar

*Dra. Anne Synnes*

Jueves 30 de junio - 08:30 a 10:30  
Salón Gran Panamericano (entrepiso)



### Vulnerabilidad del cerebro en desarrollo: imágenes

*Dra. Donna Ferriero*

Jueves 30 de junio - 11:00 a 12:00  
Salón Gran Panamericano (entrepiso)



### Enfermedad de membrana hialina. Actualización en el manejo inicial

*Dra. Cristina De Luca*

Jueves 30 de junio - 11:00 a 12:00  
Salón Patagonia (2° piso)

### La cultura en la seguridad del paciente. ¿Cuánto progresamos?

*Dr. José María Ceriani Cernadas*

Jueves 30 de junio - 11:00 a 12:00  
Salón Río Paraná (subsuelo)

### Pilares de la asistencia al recién nacido con enfoque en seguridad del paciente - OMS

*Dr. Jorge Martínez*

Jueves 30 de junio - 11:00 a 12:00  
Salón Río Paraná (subsuelo)

### Monitoreo de la función cerebral

*Dr. Guillermo Colantonio*

Jueves 30 de junio - 11:00 a 12:00  
Salón Río Colorado (subsuelo)

### Cuidado y monitoreo del recién nacido con compromiso neurológico crítico

*Dra. Donna Ferriero*

Jueves 30 de junio - 14:30 a 16:00  
Salón Gran Panamericano (entrepiso)



### La convulsión como síntoma: algoritmo diagnóstico

*Dr. Claudio Waisburg*

Jueves 30 de junio - 14:30 a 16:00  
Salón Gran Panamericano (entrepiso)

## CONFERENCIAS

### La convulsión como síntoma: algoritmo terapéutico

*Dra. Valeria Muro*

Jueves 30 de junio – 14:30 a 16:00

Salón Gran Panamericano (*entrepiso*)

### Nutrición temprana. Programing y epigenética

*Dr. Berthold Koletzko*

Viernes 1° de julio – 08:30 a 10:30

Salón Gran Panamericano (*entrepiso*)



### Vigilancia de las capacidades de aprendizaje en el niño de alto riesgo

*Dra. Anne Synnes*

Jueves 30 de junio – 14:30 a 16:00

Salón Patagonia (2° piso)



### Estabilización del prematuro en sala de partos

*Dra. Myra Wyckoff*

Viernes 1° de julio – 11:00 a 12:00

Salón Gran Panamericano (*entrepiso*)



### Terapéuticas en el aprendizaje del niño de alto riesgo

*Lic. Carolina Alchouron*

Jueves 30 de junio – 14:30 a 16:00

Salón Patagonia (2° piso)

### Diagnóstico y manejo del stroke perinatal agudo

*Dra. Donna Ferriero*

Viernes 1° de julio – 11:00 a 12:00

Salón Patagonia (2° piso)



### Inclusión escolar en niños con déficits cognitivos

*Lic. Magdalena Orlando*

Jueves 30 de junio – 14:30 a 16:00

Salón Patagonia (2° piso)

### Surfactante: nuevos usos

*Dr. Claudio Solana*

Viernes 1° de julio – 11:00 a 12:00

Salón Río Paraná (*subsuelo*)

### Ventilación en situaciones especiales

*Dr. Gabriel Musante*

Viernes 1° de julio – 11:00 a 12:00

Salón Río Paraná (*subsuelo*)



### Consecuencias en la salud de la alimentación complementaria

*Dr. Berthold Koletzko*

Viernes 1° de julio – 08:30 a 10:30

Salón Gran Panamericano (*entrepiso*)

### Evidencias en neonatología

*Dr. Néstor Vain*

Viernes 1° de julio – 11:00 a 12:00

Salón Amazonas (*subsuelo*)



### Metabolismo mineral en el prematuro que recibe nutrición enteral y parenteral

*Dr. Jacques Rigo*

Viernes 1° de julio – 08:30 a 10:30

Salón Gran Panamericano (*entrepiso*)

La Sociedad Argentina de Pediatría no se hace responsable por accidentes personales, pérdidas, daños a bienes y hurtos de las pertenencias de las personas que asistan a los congresos, eventos o reuniones en general que organice la entidad, cualquiera sea el motivo de su presencia en los mismos y que pudiesen producirse dentro o fuera de las instalaciones previstas para su realización.

Los Congresos y Eventos de la  
Sociedad Argentina de Pediatría  
han sido declarados

**LIBRES DE HUMO DE TABACO**



Se ruega no fumar durante el Evento

Al ingresar a los  
Salones de Sesiones

**APAGUE SU CELULAR**



# 3° Congreso Argentino de Neonatología

9° Jornadas Interdisciplinarias de Seguimiento  
 del Recién Nacido de Alto Riesgo

3° Jornada Nacional de Perinatología

3° Jornadas Argentinas de Enfermería Neonatal

*"Ética, seguridad y evidencia para mejorar la salud perinatal  
 y el seguimiento de los recién nacidos"*

29 y 30 de junio y 1° de julio de 2016

## MARTES 28 DE JUNIO

Centro de Docencia y Capacitación Pediátrica "Dr. Carlos A. Gianantonio" – Salguero 1244

AUDITORIO	AULA 1
Plarita Baja	Plarita Baja
08:30 a 18:30 <b>JORNADA ACORN</b> CUIDADO AGUDO DEL RECIÉN NACIDO EN RIESGO <i>Cupo 100</i>	08:30 a 14:00 <b>JORNADA DE ACTUALIZACIÓN DE            REANIMACIÓN CARDIOPULMONAR NEONATAL            PARA INSTRUCTORES</b> <i>Cupo 100</i>

**MIÉRCOLES 29 DE JUNIO**

	GRAN PANAMERICANO	PANAMERICANO NORTE / PANAMERICANO SUR	PATAGONIA	RIO PARANA	AMAZONAS	RIO COLOPADO	URUGUAY	MOCORETA	GUIAQUIBARO
Ubicación	Entreferso	Entreferso	2° piso	SUBSUELO	SUBSUELO	SUBSUELO	SUBSUELO	SUBSUELO	SUBSUELO
09:00 a 11:00	<p>CONFERENCIAS</p> <p>Neuroprotección fetal. ¿Cómo protegemos el cerebro del feto?</p> <p>Neuroprotección para el cerebro del recién nacido en el siglo XXI</p> <p>Intervenciones de Enfermería para promover el desarrollo neurológico</p>	<p>MESA REDONDA</p> <p>Experiencia local e interarmada de las Redes de Seguimiento</p> <p>SESION INTERACTIVA Hemodinamia neonatal. Uso de inotrópicos. Ecocardiografía en diferentes escenarios</p>	<p>MESA REDONDA</p> <p>Alternativas para capacitación del recurso humano especializado</p>	<p>CURSO</p> <p>ARM convencional</p>	<p>MESA REDONDA</p> <p>Filiación y nuevos modelos familiares</p>	<p>TALLER</p> <p>Seguridad del paciente</p>	<p>TALLER</p> <p>Traqueostomía</p> <p>Se dicta también el miércoles 29 de 14:30 a 16:00</p>	<p>TALLER</p> <p>Accesos venosos centrales de inserción periférica</p> <p>Se dicta también el miércoles 29 de 09:00 a 11:00</p>	
11:00 a 12:00	ACTO INAUGURAL								
12:00 a 13:00	PRESENTACIÓN ORAL DE TRABAJOS LIBRES	PRESENTACIÓN ORAL DE TRABAJOS LIBRES	PRESENTACIÓN ORAL DE TRABAJOS LIBRES	PRESENTACIÓN ORAL DE TRABAJOS LIBRES	PRESENTACIÓN ORAL DE TRABAJOS LIBRES	SIMPOSIOS POSTER	SIMPOSIOS POSTER	SIMPOSIOS POSTER	
13:00 a 14:00	SIMPOSIOS DE LA INDUSTRIA ABBVIE								
14:30 a 16:00	<p>CONFERENCIAS</p> <p>Revisión de las Guías y Actualización de las Recomendaciones de RCP Neonatal 2015</p> <p>Estrategias ventilatorias en sala de partos</p>	<p>MESA REDONDA</p> <p>Manejo posnatal, abordaje y seguimiento del recién nacido con cardiopatía congénita</p>	<p>MESA REDONDA</p> <p>Estado actual de la medicina fetal. Parte I</p> <p>Diagnóstico fetal</p>	<p>MESA REDONDA</p> <p>Filiación y nuevos modelos familiares</p>	<p>MESA REDONDA</p> <p>El neonato como donante de órganos</p>	<p>MESA REDONDA</p> <p>Valoración del dolor en la UCIN: una materia pendiente</p>	<p>TALLER</p> <p>Accesos venosos centrales de inserción periférica</p> <p>Se dicta también el miércoles 29 de 09:00 a 11:00</p>		
16:00 a 16:30									
16:30 a 18:30	<p>MESA REDONDA</p> <p>Enfoque actual de la hipertensión pulmonar del recién nacido</p>	<p>CONFERENCIA</p> <p>Desafíos éticos en neonatología</p> <p>MESA REDONDA</p> <p>¿Cuándo hablamos de tratamientos médicos desproporcionados?</p>	<p>MESA REDONDA</p> <p>Temas neonatales frecuentes</p> <p>Parte I</p>	<p>MESA REDONDA</p> <p>Realidad y posibilidad del parto respetado: la brecha entre el hecho y el derecho</p>	<p>MESA REDONDA</p> <p>El duelo en neonatología</p>	<p>MESA REDONDA</p> <p>Infecciones peri y posnatales</p>	<p>MESA REDONDA</p> <p>Farmacología neonatal: un aliado cotidiano para optimizar el cuidado</p>	<p>TALLER</p> <p>Vacunas en pretermiño en la UCIN y en el seguimiento. Casos clínicos</p>	

**JUEVES 30 DE JUNIO**

Ubicación	PANAMERICANO NORTE / PANAMERICANO SUR GRAN PANAMERICANO	PATAGONIA	Río PARANÁ	AMAZONAS	Río COLORADO	URUGUAY	MOCORETA	GUAYQUIRARÓ	
	Entre Ríos	2º PISO	SUBSUELO	SUBSUELO	SUBSUELO	SUBSUELO	SUBSUELO	SUBSUELO	
08:30 a 10:30	<p>CONFERENCIAS</p> <p>Nutrición y displasia broncopulmonar</p> <p>Displasia broncopulmonar e hipertensión pulmonar: un problema creciente</p> <p>Neurodesarrollo y displasia broncopulmonar</p>	<p>MESA REDONDA</p> <p>Progresión a la alimentación total por succión</p>	<p>SESION INTERACTIVA</p> <p>Calidad y seguridad en nutrición</p>	<p>SIMPOSIUM</p> <p>Retinopatía del prematuro (ROP)</p> <p>Programa Nacional de Prevención de la Ceguera por ROP</p>	<p>TALLER</p> <p>Hipotermia</p> <p>Se dicta también el jueves 30 de 14:30 a 16:00 y de 16:30 a 18:30</p> <p>Cupo: 80</p>	<p>TALLER</p> <p>Seguridad del paciente</p> <p>Se dicta también el miércoles 29 de 09:00 a 11:00</p>	<p>TALLER</p> <p>Cuidados en el seguimiento del paciente con ostomías</p> <p>Se dicta también el jueves 30 de 14:30 a 16:00</p> <p>Cupo: 50</p>	<p>TALLER</p> <p>Uso de CPAP. Consejos prácticos. Importancia de la postura</p> <p>Se dicta también el jueves 30 de 14:30 a 16:00</p> <p>Cupo: 25</p>	
10:30 a 11:00				<b>RECESO</b>					
11:00 a 12:00	<p>CONFERENCIA</p> <p>Vulnerabilidad del cerebro en desarrollo: imágenes</p>	<p>CONFERENCIA</p> <p>Enfermedad de membrana hialina.</p> <p>Actualización en el manejo inicial</p>	<p>CONFERENCIA</p> <p>La cultura en la seguridad del paciente. ¿Cuánto progresamos?</p> <p>Pilares de la asistencia al recién nacido con el enfoque en seguridad del paciente</p>	<p>SIMPOSIUM</p> <p>Retinopatía del prematuro (ROP)</p> <p>Programa Nacional de Prevención de la Ceguera por ROP</p>	<p>CONFERENCIA</p> <p>Monitoreo de la función cerebral</p>	<p>MESA REDONDA</p> <p>Urgencias metabólicas en el recién nacido</p>	<p>MESA REDONDA</p> <p>Distintas experiencias de enfermería en los programas de seguimiento de alto riesgo</p>	<p>TALLER</p> <p>Volviendo a las bases: cálculo de dosis</p> <p>Cupo: 25</p>	
12:00 a 13:00	PRESENTACIÓN ORAL DE TRABAJOS LIBRES	PRESENTACIÓN ORAL DE TRABAJOS LIBRES	PRESENTACIÓN ORAL DE TRABAJOS LIBRES	PRESENTACIÓN ORAL DE TRABAJOS LIBRES	PRESENTACIÓN ORAL DE TRABAJOS LIBRES	PRESENTACIÓN ORAL DE TRABAJOS LIBRES	PRESENTACIÓN ORAL DE TRABAJOS LIBRES	PRESENTACIÓN ORAL DE TRABAJOS LIBRES	
13:00 a 14:30	<p>SIMPOSIUM DE LA INDUSTRIA</p> <p>Mead Johnson</p>								
14:30 a 16:00	<p>CONFERENCIAS</p> <p>Cuidado y monitoreo del recién nacido con compromiso neurológico crítico</p> <p>La convulsión como sintoma: algoritmo diagnóstico</p> <p>La convulsión como sintoma: algoritmo terapéutico</p>	<p>CONFERENCIAS</p> <p>Vigilancia de las capacidades de aprendizaje en el niño de alto riesgo</p> <p>Terapéuticas en el aprendizaje del niño de alto riesgo</p> <p>Inclusión escolar en niños con déficits cognitivos</p>	<p>SESION INTERACTIVA</p> <p>Optimización del cuidado en la internación conjunta</p>	<p>MESA REDONDA</p> <p>Lactancia materna</p>	<p>TALLER</p> <p>Hipotermia</p> <p>Se dicta también el jueves 30 de 08:30 a 10:30 y de 16:30 a 18:30</p> <p>Cupo: 80</p>	<p>MESA REDONDA</p> <p>La evidencia científica como base de la práctica del cuidado</p>	<p>TALLER</p> <p>Cuidados en el seguimiento del paciente con ostomías</p> <p>Se dicta también el jueves 30 de 08:30 a 10:30</p> <p>Cupo: 50</p>	<p>TALLER</p> <p>Uso de CPAP. Consejos prácticos. Importancia de la postura</p> <p>Se dicta también el jueves 30 de 08:30 a 10:30</p> <p>Cupo: 25</p>	
16:00 a 16:30				<b>RECESO</b>					
16:30 a 18:30	<p>MESA REDONDA</p> <p>Monitoreo en la sala de partos</p>	<p>MESA REDONDA</p> <p>Cognición en niños especiales</p>	<p>SESION INTERACTIVA</p> <p>¿Qué debe saber el neonatólogo de obstetricia?</p>	<p>CURSO</p> <p>Ventilación no invasiva</p> <p>Se dicta también el viernes 1º de 08:30 a 10:30</p>	<p>TALLER</p> <p>Hipotermia</p> <p>Se dicta también el jueves 30 de 08:30 a 10:30 y de 14:30 a 16:00</p> <p>Cupo: 80</p>	<p>MESA REDONDA</p> <p>Formación y especialización neonatal: acreditación. Situación actual</p>	<p>TALLER</p> <p>Aspectos prácticos de la ecocardiografía funcional</p> <p>Cupo: 50</p>	<p>TALLER</p> <p>Traqueostomía</p> <p>Se dicta también el miércoles 29 de 09:00 a 11:00</p> <p>Cupo: 25</p>	

**VIERNES 1° DE JULIO**

Ubicación	PANAMERICANO NORTE / PANAMERICANO SUR GRAN PANAMERICANO	PATAGONIA	RÍO PARANA	AMIZONAS	RÍO COLORADO	URUGUAY	MICONETA	GUAYQUIRÓ	
	ENTRERÍO	2° RÍO	SUBSUELO	SUBSUELO	SUBSUELO	SUBSUELO	SUBSUELO	SUBSUELO	
08:30 a 10:30	<p>CONFERENCIAS</p> <p>Consecuencias en la salud de la alimentación complementaria</p> <p>Metabolismo mineral en el prematuro que recibe nutrición enteral y parenteral</p> <p>Nutrición temprana. Programing y epigenética</p>	<p>MESA REDONDA</p> <p>Prematuro tardío</p>	<p>SESION INTERACTIVA</p> <p>Traslado neonatal</p>	<p>MESA REDONDA</p> <p>Anomalías congénitas quirúrgicas no cardíacas</p>	<p>CURSO</p> <p>Ventilación no invasiva</p> <p>Se dicta también el / jueves 30 de 16:30 a 18:30</p> <p>Cupo: 80</p>	<p>MESA REDONDA</p> <p>Ética y legislación en fertilización asistida</p>	<p>CURSO</p> <p>Imágenes en neonatología</p>	<p>MESA REDONDA</p> <p>Cuidados de la piel en la UCIN</p>	
10:30 a 11:00				<b>RECESO</b>					
11:00 a 12:00	<p>CONFERENCIA</p> <p>Estabilización del prematuro en sala de partos</p>	<p>CONFERENCIA</p> <p>Diagnóstico y manejo del stroke perinatal agudo</p>	<p>CONFERENCIAS</p> <p>Surfactante: nuevos usos</p> <p>Ventilación en situaciones especiales</p>	<p>CONFERENCIA</p> <p>Evidencias en neonatología</p>	<p>MESA REDONDA</p> <p>El perfil del neonatólogo</p>	<p>MESA REDONDA</p> <p>Aspectos legales en salud perinatal</p>	<p>CURSO</p> <p>Imágenes en neonatología</p>	<p>TALLER</p> <p>Herramientas Informáticas simples para la gestión y la investigación en salud</p> <p>Cupo: 25</p>	
12:00 a 13:00	<p>PRESENTACIÓN ORAL DE TRABAJOS LIBRES</p>	<p>PRESENTACIÓN ORAL DE TRABAJOS LIBRES</p>	<p>PRESENTACIÓN ORAL DE TRABAJOS LIBRES</p>	<p>PRESENTACIÓN ORAL DE TRABAJOS LIBRES</p>	<p>SIPOSIO POSTER</p>	<p>SIPOSIO POSTER</p>	<p>SIPOSIO POSTER</p>		
13:00 a 14:30	<p>SIPOSIO DE LA INDUSTRIA</p> <p>GSK</p>								
14:30 a 16:00	<p>MESA REDONDA</p> <p>Temas neonatales frecuentes.</p> <p>Parte II</p>	<p>MESA REDONDA</p> <p>Nutrición temprana y su impacto a largo plazo</p>	<p>MESA REDONDA</p> <p>Manejo del desarrollo sexual diferente desde la hora cero</p>	<p>CURSO</p> <p>ARM</p> <p>Ventilación Alta Frecuencia</p>	<p>TALLER</p> <p>Método IODI</p> <p>Cupo: 80</p>	<p>TALLER</p> <p>Simulación: una herramienta para la formación de futuros neonatólogos</p> <p>Cupo: 80</p>	<p>CURSO</p> <p>Imágenes en neonatología</p>	<p>TALLER</p> <p>La pregunta en investigación</p> <p>Cupo: 25</p>	
16:00 a 16:30				<b>RECESO</b>					
16:30 a 18:00	<p>MESA REDONDA</p> <p>Enterocolitis necrotizante</p>	<p>MESA REDONDA</p> <p>Políticas públicas y salud perinatal</p>	<p>SESION INTERACTIVA</p> <p>Urgencias quirúrgicas en UCIN</p>	<p>TALLER</p> <p>¿Cómo nos comunicamos en neonatología?</p> <p>Proyección de videos</p>	<p>MESA REDONDA</p> <p>Gestión del cuidado en enfermería</p>	<p>MESA REDONDA</p> <p>Recomendaciones para el alta de recién nacido de alto riesgo</p>	<p>MESA REDONDA</p> <p>12 años de ECIMO en Argentina</p>	<p>MESA REDONDA</p> <p>El evento adverso: la punta del iceberg</p>	
18:00	<b>ACTO DE CLAUSURA</b>								

# PROGRAMA CIENTÍFICO

## MIÉRCOLES 29 DE JUNIO

09:00 a 11:00

Salón Gran Panamericano (entrepiso)

### CONFERENCIA: Neuroprotección fetal. ¿Cómo protegemos el cerebro del feto?

Conferencista: *Dr. Lucas Otaño*

Presenta: *Dra. Silvia Fernández Jonusas*



### CONFERENCIA: Neuroprotección para el cerebro del recién nacido en el siglo XXI

Conferencista: *Dra. Donna Ferriero*

Presenta: *Dr. Gustavo Goldsmit*

### Intervenciones de Enfermería para promover el desarrollo neurológico

Conferencista: *Dra. Enf. Thaila Corrêa Castral*

Presenta: *Lic. Ana Quiroga*

Secretaria: *Dra. María Laura Bonora*

09:00 a 11:00

Salón Patagonia (2° piso)

### MESA REDONDA: Experiencia local e internacional de las Redes de Seguimiento

Coordinadoras: *Dra. Teresa Sepúlveda*

*Dra. Nélide Aguilera*

Secretaria: *Lic. Nora Bezzone*

Panelistas:

- Red Canadiense de Seguimiento  
*Dra. Anne Synnes*
- Red de Seguimiento Neocosur  
*Dra. Ivonne D'Apremont*
- Presentación de la experiencia local  
*Dra. Patricia Fernández*



09:00 a 11:00

Salón Río Paraná (subsuelo)

### SESIÓN INTERACTIVA: Hemodinamia neonatal. Uso de inotrópicos. Ecocardiografía en diferentes escenarios

Coordinadora: *Dra. Daniela Satragno*

Secretaria: *Dra. Sandra Romero*

Panelistas:

- Presentación de casos clínicos  
*Dra. Cristina Osio*  
*Dra. Cecilia García*  
*Dra. Carola Capelli*  
*Dra. Cristina Cook*

**09:00 a 11:00**

**Salón Amazonas** (subsuelo)

**CURSO: ARM convencional**

Coordinador: *Dr. Luis Ahumada*

Integrantes: *Dr. Carlos Maure*  
*Klgo. Horacio Abbona*  
*Lic. Adrián Villalba*

**09:00 a 11:00**

**Salón Río Colorado** (subsuelo)

**MESA REDONDA: Alternativas para capacitación del recurso humano especializado**

Coordinadora: *Lic. Mónica Rodríguez*

Secretaria: *Lic. Soraya Rubio*

- Capacitación Formal  
*Lic. Guillermina Chattás*
- Capacitación virtual  
*Lic. Roberto Burgos*
- Rol del supervisor docente  
*Lic. Irma Mendoza*
- Simulación  
*Lic. Carla Prudencio*
- Sistema de tutorías  
*Lic. Marta Marucco*

**09:00 a 11:00**

**Salón Uruguay** (subsuelo)

**TALLER: Seguridad del paciente**

Coordinadores: *Dr. Pablo Brener*  
*Dr. Ricardo Nieto*

- Administración segura de medicación.
- Comunicación efectiva.
- Cirugía correcta.
- Identificación del paciente

Integrantes: *Lic. Néstor Panattieri*  
*Dr. Hernán Michelángelo*  
*Lic. Ariel Palacios*  
*Lic. Willen Cabrera Caceda*  
*Farm. Virginia Ocaña*

*Se dicta también el jueves 30 de 08:30 a 10:30*

**09:00 a 11:00**

**Salón Mocoretá** (subsuelo)

**TALLER: Traqueostomía**

Coordinadora: *Dra. Mary Nieto*

Integrante: *Dra. Maira Monaje*  
*Enf. Martha Zozula*  
*Lic. Susana Linares*  
*Lic. Victoria Alborta*

Cupo: 50

*Se dicta también el jueves 30 de 16:30 a 18:30*



**09:00 a 11:00**

**Salón Guayquiraró (subsuelo)**

**TALLER: Accesos venosos centrales de inserción periférica**

Coordinadora: *Lic. María Celeste Kolmann*

Integrantes: *Lic. Mónica Maquina*  
*Lic. Patricia Vargas*  
*Lic. Mercedes Guaymas*  
*Lic. Karina Vieta*

*Cupo: 25*

*Se dicta también el miércoles 29 de 14:30 a 16:00*

**11:00 a 12:00**

**Salón Gran Panamericano (entrepiso)**

**ACTO INAUGURAL**

**12:00 a 13:00**

**Salón Gran Panamericano (entrepiso)**

**TRABAJOS LIBRES: Presentación oral**

*Ver página 45*

**12:00 a 13:00**

**Salón Patagonia (2° piso)**

**TRABAJOS LIBRES: Presentación oral**

*Ver página 45*

**12:00 a 13:00**

**Salón Río Paraná (subsuelo)**

**TRABAJOS LIBRES: Presentación oral**

*Ver página 46*

**12:00 a 13:00**

**Salón Amazonas (subsuelo)**

**TRABAJOS LIBRES: Presentación oral**

*Ver página 46*

**12:00 a 13:00**

**Salón Río Colorado (subsuelo)**

**TRABAJOS LIBRES: Póster Simposio**

*Ver página 47*

**12:00 a 13:00**

**Salón Uruguay (subsuelo)**

**TRABAJOS LIBRES: Póster Simposio**

*Ver página 47*

**12:00 a 13:00**

**Salón Mocoretá (subsuelo)**

**TRABAJOS LIBRES: Póster Simposio**

*Ver página 48*

**12:00 a 13:00**

**Área de Pósters (subsuelo y 2° piso)**

**TRABAJOS LIBRES: Recorrida de Pósters Digitales**

*Ver página 48*

13:00 a 14:00

RECESO

14:30 a 16:00

Salón Gran Panamericano (entrepiso)

**CONFERENCIA: Revisión de las Guías y Actualización de las Recomendaciones de RCP Neonatal 2015**

Conferencista: *Dra. Myra Wyckoff*

Presenta: *Dr. Edgardo Szyld*



**CONFERENCIA: Estrategias ventilatorias en sala de partos**

Conferencista: *Dr. Edgardo Szyld*

Presenta: *Dra. Cecilia Rabasa*

Moderador: *Dr. Gastón Pérez*

Secretaria: *Dra. Romina Molina*

14:30 a 16:00

Salón Patagonia (2° piso)

**CONFERENCIA: Estrés neonatal por dolor relacionado con déficit cognitivo**

Conferencista: *Dra. Anne Synnes*

Presenta: *Dra. Margarita Martín Alonso*



**CONFERENCIA: Evidencia para el Manejo del Dolor Neonatal Agudo**

Conferencista: *Dra. Enf. Thalía Corrêa Castral*

Presenta: *Lic. Fernanda Retes*

14:30 a 16:00

Salón Río Paraná (subsuelo)

**MESA REDONDA: Manejo posnatal, abordaje y seguimiento del recién nacido con cardiopatía congénita**

Coordinadora: *Dra. Silvia Andrés*

Secretaria: *Dra. Jéssica Otaño*

- Cuidados pre quirúrgicos del recién nacido con cardiopatía congénita  
*Dra. Gladys Saá*
- Qué hay de nuevo en el abordaje terapéutico  
*Dr. Alejandro Ithuralde Posse*
- Seguimiento de los pacientes con cardiopatía congénita  
*Dra. Viviana Enseñat*

**14:30 a 16:00**

**Salón Amazonas (subsuelo)**

**SESIÓN INTERACTIVA: Estado actual de la medicina fetal. Parte I. Diagnóstico fetal**

Coordinador: *Dr. Horacio Aiello*

Secretario: *Dr. Sebastián Sticotti*

- El ABC del diagnóstico prenatal  
*Dra. Olivia Cambiasso*
- Avances y nuevas intervenciones diagnósticas  
*Dra. Florencia Petracchi*
- Nuevos aportes del diagnóstico por imágenes  
*Dr. Adrián Clavelli*

Panel reactivo: *Dr. Santiago López García*

*Dr. Matías Uranga Imaz*

**14:30 a 16:00**

**Salón Río Colorado (subsuelo)**

**MESA REDONDA: Filiación y nuevos modelos familiares**

Coordinadora: *Dra. Marisa Maricel Mariani*

Secretaria: *Lic. Patricia Páez*

Panelistas:

- Nuevas configuraciones familiares, parentalidad y crianza  
*Lic. Claudia Carissimo*
- Las familias en el marco normativo vigente: diversidad y vínculos con el equipo de salud  
*Dra. Natalia Gherardi*
- Nuevos modelos familiares: visión antropológica  
*Dra. Rosa Lucía Scóccola*
- Desafíos reflexivos para el equipo de salud  
*Lic. Gabriela Muniagurria*

**14:30 a 16:00**

**Salón Uruguay (subsuelo)**

**MESA REDONDA: El neonato como donante de órganos**

Coordinadora: *Dra. Amorina Pardo*

Secretario: *Dr. Roberto Silveyra*

- El proceso de donación. Una visión médica y ética  
*Dra. María Elisa Barone*
- Realidad del trasplante cardíaco  
*Dr. Alberto Charroquí*
- Actualidad del trasplante intestinal y multivisceral en niños  
*Dr. Pablo Lobos*

14:30 a 16:00

Salón Mocoretá (subsuelo)

**MESA REDONDA: Valoración del dolor en la UCIN: una materia pendiente**

Coordinadoras: *Dra. Susana Rodríguez*

*Lic. Mariela Polco*

Secretaria: *Dra. Yamilie Rubies*

Panelistas:

- Uso de escalas de dolor como estándar de cuidado y algoritmo de manejo  
*Lic. Silvia Herrera*  
*Dra. Silvia Fernández Jonusas*
- Manejo del dolor posquirúrgico  
*Dra. Norma Vivas*
- Destete de opiáceos: cómo evitar el síndrome de abstinencia  
*Dra. Cecilia Rubio*

14:30 a 16:00

Salón Guayquiraró (subsuelo)

**TALLER: Accesos venosos centrales de inserción periférica**

Coordinadora: *Lic. María Celeste Kolmann*

Integrantes: *Lic. Corina Sperperato*

*Lic. Clara Peña*

*Lic. Karina Vieta*

*Cupo: 25*

*Se dicta también el miércoles 29 de 09:00 a 11:00*

16:00 a 16:30

RECESO

16:30 a 18:30

Salón Gran Panamericano (entrepiso)

**MESA REDONDA: Enfoque actual de la hipertensión pulmonar del recién nacido**

Coordinadora: *Dra. Patricia Bellani*

Secretario: *Dr. Adrián Aguilar*

Panelistas:

- Hipertensión pulmonar persistente. Fisiopatología y novedades en el tratamiento  
*Dra. Robin Steinhorn*
- Óxido nítrico: ¿quiénes se benefician?  
*Dr. Sergio Golombek*
- Derivación oportuna de los pacientes con hipertensión pulmonar persistente  
*Dra. Gisela Salas*

Panel Reactivo: *Dra. Teresa Mazuchelli*

*Dr. Daniel Amado*



**16:30 a 18:30**

**Salón Patagonia (2° piso)**

**MESA REDONDA: Temas neonatales frecuentes. Parte I**

Coordinadores: *Dr. Ignacio Sosa*  
*Dra. Gabriela Finotti*

Panelistas:

- Evaluación de la vía aérea del recién nacido  
*Dra. Ivana Boailchiuk*
- Reflujo gastroesofágico en situaciones especiales: cuándo y con qué tratamos  
*Dra. Ana Rocca*
- Uso de corticoides posnatales  
*Dr. Martín Valdés*
- Manejo de hidrocefalia post hemorrágica. ¿Cuándo y cómo tratar?  
*Dra. Graciela Zuccaro*

Panel reactivo: *Dr. Norberto Santos*  
*Dra. Patricia Nemer*

**16:30 a 18:30**

**Salón Río Paraná (subsuelo)**

**CONFERENCIA: Desafíos éticos en neonatología**

Conferencista: *Dr. Luis Prudent*  
Presenta: *Dr. Gonzalo Mariani*

**MESA REDONDA: ¿Cuándo hablamos de tratamientos médicos desproporcionados?**

Coordinadores: *Dr. Gonzalo Mariani*  
*Lic. Corina Kovacs*

Panelistas:

- Situaciones clínicas de diálogos filmados. ¿Cómo encarar y cómo pensar en las diferentes situaciones?  
*Dra. Rosa Angelina Pace*  
*Dr. Ernesto Alda*  
*Dr. Mario Sebastiani*

**16:30 a 18:30**

**Salón Amazonas (subsuelo)**

**MESA REDONDA: Realidad y posibilidad del parto respetado: la brecha entre el hecho y el derecho**

Coordinador: *Dr. Mario del Barco*  
Secretaria: *Dra. Daniela Mutti*

- Maternidad segura y centrada en la familia  
*Dr. Miguel Larguía*
- La falacia del parto en casa como paradigma  
*Dra. Natalia Basualdo*
- Obstetricia: parto de bajo riesgo mínimamente intervenido  
*Lic. Yanina Miragaya*

Panel reactivo: *Dr. Juan Gordillo*  
*Dra. Lorena Bentivegna*

16:30 a 18:30

Salón Río Colorado (subsuelo)

**MESA REDONDA: El duelo en neonatología**

Coordinadoras: *Lic. Gabriela Muniagurria*  
*Dra. Flor Tobar*

Panelistas:

- Cómo se vive la pérdida antes de tenerlo en brazos  
*Lic. Andrea Gadow*
- La muerte de un gemelar  
*Lic. Eleonora Edwards*
- Rol de enfermería en el proceso de duelo  
*Lic. Estela Roa*
- Entrevista de devolución a los padres  
*Dr. Jorge Digregorio*

Panel reactivo: *Lic. María Aurelia González*

16:30 a 18:30

Salón Uruguay (subsuelo)

**MESA REDONDA: Infecciones peri y posnatales**

Coordinadora: *Dra. Claudia Domínguez Herrera*  
Secretario: *Dr. Adolfo Aguirre*

Panelistas:

- Sepsis neonatal: valor de los nuevos marcadores  
*Dra. Cecilia Enfedaque*
- Serología obligatoria en embarazada para alta de recién nacido  
*Dra. Nora Patricia Mattarollo*
- Infecciones perinatales: ¿qué hay de nuevo en toxoplasmosis y citomegalovirus?  
*Dra. Fabiana García*
- Infecciones virales posnatales  
*Dra. Gabriela Gregorio*

16:30 a 18:30

Salón Mocreotá (subsuelo)

**MESA REDONDA: Farmacología neonatal: un aliado cotidiano para optimizar el cuidado**

Coordinadora: *Lic. Mariana Seisdedos*  
Secretaria: *Lic. Natividad Barreto*

Panelistas:

- Uso de la tecnología como herramienta de seguridad en la administración  
*Lic. Diego Salomón*
- Uso del Vademecum en la práctica  
*Farm. Ileana Kirnbauer*
- Incompatibilidades farmacológicas en neonatología  
*Farm. Ana Pascual*
- Interpretación y registros en la administración de medicamentos  
*Dr. Sergio Alunni*



**16:30 a 18:30**

**Salón Guayquiraró** (*subsuelo*)

**TALLER: Vacunas en pretérmino en la UCIN y en el seguimiento. Casos clínicos**

Coordinador: *Dr. Alejandro Ellis*

Integrantes: *Dr. Alejandro Ellis*

*Dr. Jorge Lattner*

Cupo: 25

## JUEVES 30 DE JUNIO

08:30 a 10:30

Salón Gran Panamericano (entrepiso)

### CONFERENCIA: Nutrición y displasia broncopulmonar

Conferencista: *Dr. Jacques Rigo*

Presenta: *Dra. Carmen Vecchiarelli*



### CONFERENCIA: Displasia broncopulmonar e hipertensión pulmonar: un problema creciente

Conferencista: *Dra. Robin Steinhorn*

Presenta: *Dra. Ana M. Martínez Valenti*

### CONFERENCIA: Neurodesarrollo y displasia broncopulmonar

Conferencista: *Dra. Anne Synnes*

Presenta: *Dra. Delcys Albas Maubett*

Secretaria: *Dra. Analía Ezquer*

08:30 a 10:30

Salón Patagonia (2º piso)

### MESA REDONDA: Progresión a la alimentación total por succión

Coordinadora: *Dra. Marisa Scaramutti*

Secretaria: *Dra. Tania Piedrasanta*

- Progresión a la alimentación total por succión  
*Lic. Mónica Trovato*
- Logro de la succión en el niño hospitalizado: un trabajo de equipo  
*Lic. Cristina Malerba*
- Promoción de la lactancia en el prematuro  
*Dra. Enf. Thalia Corrêa Castral*
- Sensorialidad oral más allá de la alimentación  
*Lic. Nancy Taglialegne*



Panel reactivo: *Dra. Vilma Oreiro*

*Lic. Silvina Durhán*

08:30 a 10:30

Salón Río Paraná (subsuelo)

### SESIÓN INTERACTIVA: Calidad y seguridad en nutrición

Coordinadoras: *Dra. Silvia García*

*Dra. Débora Sabatelli*

Secretaria: *Dra. Patricia Bernal*

Panelistas:

- Experiencia en gestión en una Unidad de Cuidados Intensivos Neonatal nivel III  
*Dra. Silvia García*
- Nutrición parenteral y seguridad: ¿qué debemos saber?  
*Lic. Ana María Menendez*



*Preguntas basadas en el documento de Nutrición del Prematuro del Ministerio de Salud de la Nación 2015*

*Dra. Carmen Vechiarelli  
Dr. Alejandro Dinerstein  
Dr. Enrique Abeyá Gilardón  
Dr. Ricardo Nieto*

**08:30 a 10:30**

**Salón Amazonas (subsuelo)**

**SIMPOSIO: Retinopatía del prematuro (ROP). Programa Nacional de Prevención de la Ceguera por ROP**

Coordinadora: *Dra. Celia Lomuto*

- Situación actual de la ROP en Argentina 2015  
*Dra. Celia Lomuto*
- Relevamiento Día del Prematuro con oxígeno 2016. Resultados  
*Lic. Norma Erpen*
- Consenso Monitoreo Neonatal.  
*Lic. Ana Quiroga*
- Casos inusuales. Factores de riesgo. Guía de Práctica Clínica ROP cumplimiento.  
*Dr. Ernesto Alda*

Discusión grupal

Moderador: *Dr. Alejandro Dinerstein*

Panelista reactivo: *Dr. Horacio Osiovich*

**08:30 a 10:30**

**Salón Río Colorado (subsuelo)**

**TALLER: Hipotermia**

Coordinadores: *Dr. Guillermo Colantonio*

*Lic. Gustavo Villalba*

Integrantes: *Dra. Mariana Valera*

*Lic. Mabel Parisaca*

*Dr. Juan Pablo Berazategui*

Cupo: 80

*Se dicta también el jueves 30 de 14:30 a 16:00 y de 16:30 a 18:30*

**08:30 a 10:30**

**Salón Uruguay (subsuelo)**

**TALLER: Seguridad del paciente**

Coordinadores: *Dr. Pablo Brener*

*Dr. Ricardo Nieto*

Temas: Administración segura de medicación.

Comunicación efectiva.

Cirugía correcta.

Identificación del paciente.

Integrantes: *Dr. Néstor Panatieri*

*Dr. Hernán Michelángelo*

*Lic. Ariel Palacios*

*Lic. Willen Cabrera Caceda*

*Farm. Virginia Ocaña*

*Se dicta también el miércoles 29 de 09:00 a 11:00*

**08:30 a 10:30**

**Salón Mocoretá (subsuelo)**

**TALLER: Cuidados en el seguimiento del paciente con ostomías**

Coordinadora: *Lic. Ana Perelli*

Panelistas:

- Visión integral de la diálisis peritoneal, aspectos clínicos y prácticos  
*Dr. Gustavo Bacre*
- Cuidados y mantenimiento del balón gástrico de la ostomía  
*Lic. Ángeles Álvarez*
- Cuidados de la colostomía en RNAR, complicaciones de la ostomía  
*Lic. Claudia Kovacevic*

Cupo 50

*Se dicta también el jueves 30 de 14:30 a 16:00*

**08:30 a 10:30**

**Salón Guayquiraró (subsuelo)**

**TALLER: Uso de CPAP. Consejos prácticos. Importancia de la postura**

Coordinadora: *Lic. Mariela Quintana Honores*

Integrantes: *Lic. Inés Olmedo*

*Lic. Claudia Benítez*

*Lic. Katherin Julissa Salinas Castro*

Cupo: 25

*Se dicta también el jueves 30 de 14:30 a 16:00*

**10:30 a 11:00**

**RECESO**

**11:00 a 12:00**

**Salón Gran Panamericano (entrepiso)**

**MESA REDONDA: Vulnerabilidad del cerebro en desarrollo: imágenes**

Conferencista: *Dra. Donna Ferriero*

Presenta: *Dra. Estela Rodríguez*

Secretaria: *Dra. Valeria Medina*



**11:00 a 12:00**

**Salón Patagonia (2º piso)**

**CONFERENCIA: Enfermedad de membrana hialina. Actualización en el manejo inicial**

Conferencista: *Dra. Cristina De Luca*

Presenta: *Dra. Cecilia Juárez*

**11:00 a 12:00**

**Salón Río Paraná (subsuelo)**

**CONFERENCIA: La cultura en la seguridad del paciente ¿Cuánto progresamos?**

Conferencista: *Dr. José María Ceriani Cernadas*

Presenta: *Dr. Pablo Brener*

**CONFERENCIA: Pilares de la asistencia al recién nacido con el enfoque en seguridad del paciente – OMS**

Conferencista: *Dr. Jorge C. Martínez*

Presenta: *Dr. Pablo Brener*

**11:00 a 12:00**

**Salón Amazonas** (subsuelo)

**SIMPOSIO: Retinopatía del prematuro (ROP) – Programa Nacional de Prevención de la Ceguera por ROP**

Coordinadora: *Dra. Celia Lomuto*

- ¿Estamos tratando más niños que lo indicado?  
*Dra. Celia Sánchez*
- Tratamiento con Bevacizumab. Indicaciones. Seguimiento alejado.  
*Dra. Celeste Mansilla*

Discusión grupal

Moderadora: *Dra. Lidia Galina*

**11:00 a 12:00**

**Salón Río Colorado** (subsuelo)

**CONFERENCIA: Monitoreo de la función cerebral**

Conferencista: *Dr. Guillermo Colantonio*

Presenta: *Dra. Viviana Robledo*

**11:00 a 12:00**

**Salón Uruguay** (subsuelo)

**MESA REDONDA: Urgencias metabólicas en el recién nacido**

Conferencista: *Dr. Gustavo Goldsmit*

Secretaria: *Dra. Andrea Praprotnik*

Panelistas:

- Pesquisa: qué hacemos con los resultados
- Sospechando una enfermedad metabólica  
*Dr. Hernán Eiroa*  
*Dra. Luisa Bay*

**11:00 a 12:00**

**Salón Mocoretá** (subsuelo)

**MESA REDONDA: Distintas experiencias de enfermería en los programas de seguimiento de alto riesgo**

Coordinadora: *Lic. Catalina Leban*

Secretaria: *Lic. Paola Moriondo*

Panelistas:

- El rol de la enfermera en el seguimiento en niños de alto riesgo con cardiopatías congénitas  
*Lic. Silvia Castro*
- Intervenciones de enfermería en niños de alto riesgo en una institución privada  
*Lic. Sandra Petenar*

**11:00 a 12:00**

**Salón Guayquiraró** (subsuelo)

**TALLER: Volviendo a las bases: cálculo de dosis**

Coordinadora: *Lic. Guillermina Jornet*

Integrantes: *Enf. Pablo Cáceres*

*Lic. María Elizabeth Olguín*

Cupo:25

**12:00 a 13:00**

**Salón Gran Panamericano (entrepiso)**

**TRABAJOS LIBRES: Presentación oral**

*Ver página 52*

**12:00 a 13:00**

**Salón Patagonia (2° piso)**

**TRABAJOS LIBRES: Presentación oral**

*Ver página 52*

**12:00 a 13:00**

**Salón Río Paraná (subsuelo)**

**TRABAJOS LIBRES: Presentación oral**

*Ver página 53*

**12:00 a 13:00**

**Salón Amazonas (subsuelo)**

**TRABAJOS LIBRES: Presentación oral**

*Ver página 53*

**12:00 a 13:00**

**Salón Río Colorado (subsuelo)**

**TRABAJOS LIBRES: Póster Simposio**

*Ver página 54*

**12:00 a 13:00**

**Salón Uruguay (subsuelo)**

**TRABAJOS LIBRES: Póster Simposio**

*Ver página 54*

**12:00 a 13:00**

**Salón Mocoretá (subsuelo)**

**TRABAJOS LIBRES: Póster Simposio**

*Ver página 55*

**12:00 a 13:00**

**Área de Pósters (subsuelo y 2° piso)**

**TRABAJOS LIBRES: Recorrida de Pósters Digitales**

*Ver página 55*

**13:00 a 14:30**

**RECESO**

**14:30 a 16:00**

**Salón Gran Panamericano (entrepiso)**

**CONFERENCIA: Cuidado y monitoreo del recién nacido con compromiso neurológico crítico**

Conferencista: *Dra. Donna Ferriero*

Presenta: *Dra. Nora Balanián*



**CONFERENCIA: La convulsión como síntoma: algoritmo diagnóstico**

Conferencista: *Dr. Claudio Waisburg*

Presenta: *Dr. Martín Valdés*

### CONFERENCIA: La convulsión como síntoma: algoritmo terapéutico

Conferencista: *Dra. Valeria Muro*

Presenta: *Dr. Martín Valdés*

Secretaria: *Dra. Gabriela Radosta*

**14:30 a 16:00**

**Salón Patagonia (2º piso)**

### CONFERENCIA: Vigilancia de las capacidades de aprendizaje en el niño de alto riesgo

Conferencista: *Dra. Anne Synnes*

Presenta: *Dra. María José Fattore*



### CONFERENCIA: Terapéuticas en el aprendizaje del niño de alto riesgo

Conferencista: *Lic. Carolina Alchouron*

Presenta: *Dra. Gabriela Pose*

### CONFERENCIA: Inclusión escolar en niños con déficits cognitivos

Conferencista: *Lic. Magdalena Orlando*

Presenta: *Dra. Gabriela Bertani*

**14:30 a 16:00**

**Salón Río Paraná (subsuelo)**

### SESIÓN INTERACTIVA: Optimización del cuidado en la internación conjunta

Coordinadora: *Dra. Adriana Aguilar*

Secretaria: *Dra. Norma Sanabria*

Panelistas:

- Riesgos y beneficios del alta precoz  
*Dra. Constanza Soto Conti*
- Validez, aplicación y utilidad de la oximetría al alta  
*Dra. Claudia Quinteros*
- Hablando de sueño seguro  
*Dra. Norma Rossato*
- Pesquisa endocrinológica neonatal  
*Dra. Viviana Herzovich*

**14:30 a 16:00**

**Salón Amazonas (subsuelo)**

### MESA REDONDA: Lactancia Materna

Coordinadora: *Dra. Adriana Aquavitta*

Secretaria: *Lic. Viviana Pereira*

Panelistas:

- Drogas maternas en embarazo y lactancia  
*Dra. Cecilia Bastón*
- Leche Humana vs fórmula: ¿es lo mismo para los pretérminos de la UCIN?  
Ampliación de los 10 pasos a la UCIN  
*Dra. Roxana Conti*
- Neuromarketing y los conflictos de interés  
*Dra. Patricia Barrios Skrok*
- Extracción, conservación y gerenciamiento de la Leche Humana. Centros de Lactancia Materna en los Servicios de Neonatología  
*Lic. Vanesa Valls*

**14:30 a 16:00**

**Salón Río Colorado (subsuelo)**

**TALLER: Hipotermia**

Coordinadores: *Dr. Guillermo Colantonio*  
*Lic. Gustavo Villalba*

Integrantes: *Dra. Sandra Machado*  
*Lic. Gisela Blasson*

Cupo: 80

*Se dicta también el jueves 30 de 08:30 a 10:30 y de 16:30 a 18:30*

**14:30 a 16:00**

**Salón Uruguay (subsuelo)**

**MESA REDONDA: La evidencia científica como base de la práctica del cuidado**

Coordinadora: *Lic. María Ferreira*

Secretaria: *Lic. Virginia Carral*

Panelistas:

- Investigación en enfermería  
*Lic. Rose Mari Soria*
- La evidencia científica para generar cambios  
*Lic. Andrea Fernández*
- Generación de evidencia  
*Lic. Jonathan García Taño*

**14:30 a 16:00**

**Salón Mocreteá (subsuelo)**

**TALLER: Cuidados en el seguimiento del paciente con ostomías**

Coordinadora: *Lic. Ana Perelli*

Integrantes:

- Visión integral de la diálisis peritoneal, aspectos clínicos y prácticos  
*Lic. Gustavo Bacre*
- Cuidados y mantenimiento del balón gástrico en RNAR  
*Lic. Ángeles Álvarez*
- Cuidados de la colostomía en RNAR, complicaciones de la ostomía  
*Lic. Claudia Kovacevic*

Cupo: 50

*Se dicta también el jueves 30 de 08:30 a 10:30*

**14:30 a 16:00**

**Salón Guayquiraró (subsuelo)**

**TALLER: Uso de CPAP. Consejos prácticos. Importancia de la postura**

Coordinadora: *Lic. Mariela Quintana Honores*

Integrantes: *Lic. Inés Olmedo*  
*Lic. Claudia Benitez*

Cupo: 25

*Se dicta también el jueves 30 de 08:30 a 10:30*

**16:00 a 16:30**

**RECESO**

**16:30 a 18:30**

**Salón Gran Panamericano** (entrepiso)

**MESA REDONDA: Monitoreo en la sala de partos**

Coordinadores: *Dr. Gastón Pérez*

*Lic. Mónica Barresi*



Panelistas:

- Arte y ciencia en reanimación cardiopulmonar. Masaje cardíaco y medicación  
*Dra. Myra Wyckoff*
- Monitoreo del recién nacido en sala de partos  
*Dr. Gonzalo Mariani*
- Acompañando los cambios hemodinámicos de la transición  
*Lic. Marcela Arimany*

Panel reactivo: *Dra. Amorina Pardo*

*Dra. Lucrecia Bossi*

**16:30 a 18:30**

**Salón Patagonia** (2° piso)

**MESA REDONDA: Cognición en niños especiales**

Coordinadora: *Dra. María José Martínez Cáceres*

Secretaria: *Dra. Erika Selzer*

Panelistas:

- Cognición en disminuídos visuales  
*Dra. Alicia Oiberman*
- Antes del lenguaje: cognición y comunicación  
*Lic. Liliana Haller*
- Alteraciones de la integración sensorial  
*Dra. Diana Rodríguez*

**16:30 a 18:30**

**Salón Río Paraná** (subsuelo)

**TALLER INTERACTIVO: ¿Qué debe saber un Neonatólogo de Obstetricia?**

Coordinadores: *Dra. Elba López Turconi*

*Dr. Roberto Votta*

Secretaria: *Dra. Mariana Rodríguez Bramüller*

Panelistas:

- Restricción de crecimiento intrauterino  
*Dra. Lucía Vázquez*
- Amenaza de parto prematuro/ maduración pulmonar. Neuroprotección  
*Dr. Gustavo Leguizamón*
- Finalización oportuna del embarazo múltiple  
*Dr. Leonardo Mezzabota*
- Rotura prematura de membrana pretérmino  
*Dr. Roberto Casale*
- Trombofilia y embarazo  
*Dra. Hilda Ruda Vega*

**16:30 a 18:30**

**Salón Amazonas (subsuelo)**

**CURSO: Ventilación no invasiva**

Coordinador: *Dr. Javier Meritano*  
Integrantes: *Dr. Jorge Zapata*  
*Lic. Andrea Canepari*  
*Lic. Natalia Canteros*  
*Lic. Alejandra Morales*

*Se dicta también el viernes 1° de 08:30 a 10:30*

**16:30 a 18:30**

**Salón Río Colorado (subsuelo)**

**TALLER: Hipotermia**

Coordinadores: *Dr. Guillermo Colantonio*  
*Lic. Gustavo Villalba*  
Integrantes: *Dra. Fernanda Galletti*  
*Lic. María Santini*

Cupo: 80

*Se dicta también el jueves 30 de 08:30 a 10:30 y de 14:30 a 16:00*

**16:30 a 18:30**

**Salón Uruguay (subsuelo)**

**TALLER: Formación y especialización neonatal: acreditación. Situación actual**

Coordinador: *Lic. Paulo Arnaudo*  
Secretaria: *Lic. Carmen Ríos*  
Panelistas :

- Enfermería neonatal: la especialidad en el Gobierno de la Ciudad  
*Lic. Alejandro Miranda*
- Especialidades de enfermería: una deuda que se va saldando  
*Mg. José Jerez*
- En camino hacia la acreditación de la Enfermería  
*Dra. Victoria Rosso*
- Residencia en enfermería neonatal: historia y situación actual en la Región Sanitaria XI  
*Lic. María Inés Carreras*

**16:30 a 18:30**

**Salón Mocoretá (subsuelo)**

**TALLER: Aspectos prácticos de la ecocardiografía funcional**

Coordinadora: *Dra. Cristina Osio*  
Integrantes: *Dra. Cristina Osio*  
*Dra. Viviana Robledo*

**16:30 a 18:30**

**Salón Guayquiraró (subsuelo)**

**TALLER: Traqueostomía**

Coordinadora: *Dra. Mary Nieto*  
Integrantes: *Dr. Rubén Ferraz*  
*Lic. Victoria Alborta*  
*Dra. Maira Monaje*  
*Enf. Silvina Guaymas*

Cupo: 25

*Se dicta también el miércoles 29 de 09:00 a 11:00*



## VIERNES 1° DE JULIO

08:30 a 10:30

Salón Gran Panamericano (entrepiso)

### CONFERENCIA: Consecuencias en la salud de la alimentación complementaria

Conferencista: *Dr. Berthold Koletzko*

Presenta: *Dra. Carmen Vecchiarelli*



### CONFERENCIA: Metabolismo mineral en el prematuro que recibe nutrición enteral y parenteral

Conferencista: *Dr. Jacques Rigo*

Presenta: *Dr. Alejandro Dinerstein*

### CONFERENCIA: Nutrición temprana. Programing y epigenética

Conferencista: *Dr. Berthold Koletzko*

Presenta: *Dr. Claudio Solana*

Secretario: *Dr. Jorge Lezcano*

08:30 a 10:30

Salón Patagonia (2° piso)

### MESA REDONDA: Prematuro tardío

Coordinadoras: *Dra. Patricia Álvarez Gatti*

*Dra. Andrea Lew*

Secretario: *Dr. Joaquín Pedre*

Panelistas:

- Prematuro tardío en la UCIN  
*Dr. Néstor Vain*
- Prematuro tardío en la internación conjunta  
*Dra. Ana Pedraza*
- Prematuro tardío en el seguimiento  
*Dra. Adriana Cattaino*



08:30 a 10:30

Salón Río Paraná (subsuelo)

### SESIÓN INTERACTIVA: Traslado neonatal

Coordinadores: *Dra. Patricia Bellani*

*Dr. Nicolás Morcillo*

Secretaria: *Dra. Cecilia Castelli*

Panelistas:

- Transporte neonatal. Regionalización, generalidades e indicaciones  
*Dr. Horacio Osiovich*
- Situaciones especiales de traslado. Casos clínicos  
*Dra. Julieta Vilar*  
*Dr. Marcelo Argañaraz*  
*Dr. Nicolás Morcillo*

**08:30 a 10:30**

**Salón Amazonas (subsuelo)**

**MESA REDONDA: Anomalías congénitas quirúrgicas no cardíacas**

Coordinadoras: *Dra. Silvia García*  
*Dra. Lidia Giudici*

Secretaria: *Dra. Alicia Pico*

Panelistas:

- Epidemiología de las malformaciones congénitas  
*Dra. María Paz Bidondo*
- Diferentes abordajes quirúrgicos  
*Dr. Alejandro Risk*
- Enfermería en el seguimiento  
*Lic. Ana Perelli*
- Evaluación del neurodesarrollo  
*Dra. Viviana Bokser*

**08:30 a 10:30**

**Salón Río Colorado (subsuelo)**

**CURSO: Ventilación no invasiva**

Coordinador: *Dr. Javier Meritano*

Integrantes: *Dr. Jorge Zapata Barrios*  
*Lic. Andrea Canepari*  
*Lic. Natalia Canteros*  
*Lic. Alejandra Morales*

Cupo: 80

*Se dicta también el jueves 30 de 16:30 a 18:30*

**08:30 a 10:30**

**Salón Uruguay (subsuelo)**

**MESA REDONDA: Ética y legislación en fertilización**

Coordinador: *Dr. Mario Sebastiani*

Secretaria: *Dra. Vanesa Di Gruccio*

Panelista:

- Los aspectos humanos en la fertilización asistida  
*Dr. Ramiro Quintana*
- Legislación en Argentina  
*Dra. Claudia Madies*
- Aspectos bioéticos  
*Dra. Diana Cohen Agrest*

Panel reactivo: *Dr. Fernando Luzuriaga*  
*Dr. Carlos Allami*  
*Dr. Pedro Azar*

**08:30 a 10:30**

**Salón Mocoretá (subsuelo)**

**CURSO: Imágenes en neonatología**

Coordinadores: *Dra. Raquel Buttiero*  
*Dr. Leopoldo Lonegro*

Integrantes:

- Craneosinostosis  
*Dra. Maricel De Battista*
- Nuevas herramientas diagnósticas en la encefalopatía hipóxico isquémica neonatal.  
*Dra. Raquel Buttiero*
- Patrones radiológicos en el tórax neonatal.  
*Dra. Fernanda Mateos*
- Diagnóstico por imágenes de genitales ambiguos.  
*Dra. Mónica Galeano*

**08:30 a 10:30**

**Salón Guayquiraró (subsuelo)**

**MESA REDONDA: Cuidados de la piel en la UCIN**

Coordinadora: *Lic. Vanesa Kalzycynski*  
Secretaria: *Lic. Daniela Chaperó*

Panelistas:

- La piel del recién nacido, un indicador de calidad de atención en enfermería  
*Lic. María Celeste Kolmann*
- Mitos en el cuidado de la piel del recién nacido  
*Lic. Guillermina Chattás*
- Intervenciones seguras en la piel del recién nacido  
*Lic. Susana Salvatierra*

**10:30 a 11:00**

**RECESO**

**11:00 a 12:00**

**Salón Gran Panamericano (entrepiso)**

**CONFERENCIA: Estabilización del prematuro en sala de partos**

Conferencista: *Dra. Myra Wyckoff*  
Presenta: *Dra. Adriana Castro*  
Secretaria: *Dra. Paula Santos*



**11:00 a 12:00**

**Salón Patagonia (2° piso)**

**CONFERENCIA: Diagnóstico y manejo del stroke perinatal agudo**

Conferencista: *Dra. Donna Ferriero*  
Presenta: *Dr. Carlos Rugilo*



**11:00 a 12:00**

**Salón Río Paraná (subsuelo)**

**CONFERENCIA: Surfactante: nuevos usos**

Conferencista: *Dr. Claudio Solana*  
Presenta: *Dra. Maritza Márquez*

**CONFERENCIA: Ventilación en situaciones especiales**

Conferencista: *Dr. Gabriel Musante*  
Presenta: *Dra. Maritza Márquez*

**11:00 a 12:00**

**Salón Amazonas** (subsuelo)

**CONFERENCIA: Evidencias en neonatología**

Conferencista: *Dr. Néstor Vain*

Presenta: *Dr. Pablo Brener*

**11:00 a 12:00**

**Salón Río Colorado** (subsuelo)

**MESA REDONDA: El perfil del neonatólogo**

Coordinador: *Dr. Luis Ahumada*

Secretaria: *Dra. Mirta Ferreyra*

Panelistas: *Dr. Miguel Larguía*

*Dra. Diana Fariña*

Panel reactivo: *Dra. Celia Lomuto*

*Dra. Susana Rodríguez*

**11:00 a 12:00**

**Salón Uruguay** (subsuelo)

**MESA REDONDA: Aspectos legales en salud perinatal**

Coordinadora: *Dra. Andrea Bobatto*

Secretaria: *Dra. Mónica Benay*

Panelistas:

- Prevención de litigios

*Dr. Alfredo Delbene*

- Mediación en salud

*Dra. María Vecchiarelli*

Panel reactivo: *Dr. Daniel Saint Genes*

*Dr. Marcelo Armadans*

**11:00 a 12:00**

**Salón Mocoretá** (subsuelo)

**CURSO: Imágenes en neonatología**

Coordinadores: *Dra. Raquel Buttiero*

*Dr. Leopoldo Lonegro*

Integrantes:

- Patología ósea frecuente en el período neonatal.

*Dra. Paola Berra*

- Malrotación intestinal.

*Dra. Tamara Kreindel*

- Hidronefrosis antenatal. Consensos y controversias.

*Dra. Marcela Tombessi*

**11:00 a 12:00**

**Salón Guayquiraró** (subsuelo)

**CURSO: Herramientas Informáticas simples para la gestión y la investigación en salud**

Coordinador: *Lic. Ariel Fernández*

Integrantes: *Lic. Ariel Fernández*

*Dr. Ramón Larcade*

**12:00 a 13:00**

**Salón Gran Panamericano** (entrepiso)

**TRABAJOS LIBRES: Presentación oral**

Ver página 59

**12:00 a 13:00**

**Salón Patagonia** (2° piso)

**TRABAJOS LIBRES: Presentación oral**

Ver página 59

**12:00 a 13:00**

**Salón Río Paraná** (subsuelo)

**TRABAJOS LIBRES: Presentación oral**

Ver página 60

**12:00 a 13:00**

**Salón Amazonas** (subsuelo)

**TRABAJOS LIBRES: Presentación oral**

Ver página 60

**12:00 a 13:00**

**Salón Río Colorado** (subsuelo)

**TRABAJOS LIBRES: Póster Simposio**

Ver página 61

**12:00 a 13:00**

**Salón Uruguay** (subsuelo)

**TRABAJOS LIBRES: Póster Simposio**

Ver página 61

**12:00 a 13:00**

**Salón Mocoretá** (subsuelo)

**TRABAJOS LIBRES: Póster Simposio**

Ver página 62

**12:00 a 13:00**

**Área de Pósters** (subsuelo y 2° piso)

**TRABAJOS LIBRES: Recorrida de Pósters Digitales**

Ver página 62

**14:30 a 16:00**

**Salón Panamericano Norte** (entrepiso)

**MESA REDONDA: Temas neonatales frecuentes. Parte II**

Coordinadora: *Dra. Adriana Gorenstein*

Secretaria: *Dra. Andrea Brum*

Panelistas:

- Hipoglucemia  
*Dr. Horacio Osiovich*
- Ductus arterioso permeable: controversias en el manejo  
*Dr. Sergio Golombek*
- Apneas del prematuro. Impacto a largo plazo  
*Dra. Liliana Roldán*

Panel reactivo: *Dr. Néstor Rey*

*Dra. Mónica Savorani*

**14:30 a 16:00**

**Salón Panamericano Sur** (*entrepiso*)

**MESA REDONDA: Estado actual de la medicina fetal. Parte II**

Coordinador: *Dr. Gabriel Musante*

Secretaria: *Dra. Mónica Pérez*

Panelistas:

- Evidencias en terapia fetal. Puesta al día  
*Dr. Lucas Otaño*
- Dilemas bioéticos  
*Dra. Laura Pezzano*

Panel reactivo: *Dra. Florencia Contino*

*Dra. Susana Gutiérrez*

**14:30 a 16:00**

**Salón Patagonia** (*2° piso*)

**MESA REDONDA: Nutrición temprana y su impacto a largo plazo**

Coordinador: *Dr. Alejandro Dinerstein*

Secretaria: *Dra. Paola Carrascal*

Panelistas:

- Nutrición parenteral en el prematuro extremo. Mejoría de la restricción de crecimiento posnatal con nutrición óptima y temprana  
*Dr. Jacques Rigo*
- Abordaje nutricional post alta y su impacto a largo plazo  
*Dra. Virginia Desantadina*



**14:30 a 16:00**

**Salón Río Paraná** (*subsuelo*)

**MESA REDONDA: Manejo del desarrollo sexual diferente desde la hora cero**

Coordinadores: *Dr. Gustavo Goldsmit*

*Dra. Lidia Giúdice*

Secretaria: *Dra. María Antonucci*

Panelistas:

- Conceptos básicos para el abordaje de pacientes con DSD.  
*Dra. Mariana Constanzo*
- Toma de decisiones: a propósito de un caso.  
*Dra. Gabriela Guercio*
- Controversias sobre el abordaje quirúrgico temprano en DSD  
*Dra. Alicia Belgorosky*
- Identidad de género: conceptos del psicoanálisis. Ley de Identidad de Género, investigación psicológica.  
*Dra. Liliana Ongaro*

**14:30 a 16:00**

**Salón Amazonas** (*subsuelo*)

**CURSO: ARM. Ventilación alta frecuencia. Presentación de casos clínicos**

Coordinadora: *Dra. Cecilia Rubio*

Integrantes:

*Dr. Patricio de Lucca*

*Lic. Estela Agudo*

**14:30 a 16:00**

**Salón Río Colorado** (subsuelo)

**TALLER: Método IODI**

Coordinadora: *Dra. María Emilia Caram*

Integrantes: *Dra. Iris Schapira*

*Dra. Lucrecia Manfredi*

Cupo: 80

**14:30 a 16:00**

**Salón Uruguay** (subsuelo)

**TALLER: Simulación: una herramienta para la formación de futuros neonatólogos**

Coordinadora: *Dra. Silvana Fistolera*

Integrantes: *Dra. Susana Rodríguez*

*Dr. Diego Enríquez*

*Dra. Mariela Josefkowicz*

Cupo: 80

**14:30 a 16:00**

**Salón Mocoretá** (subsuelo)

**CURSO: Imágenes en neonatología**

Coordinadores: *Dra. Raquel Buttiero*

*Dr. Leopoldo Lonegro*

Integrantes:

- Imágenes en patología digestiva neonatal.  
*Dr. Luis Fernando Gentile*
- Sesión interactiva manual. Casos clínicos imagenológicos.  
*Dr. Leopoldo Lonegro*
- Casos clínicos  
*Dra. Laura Boschetti*  
*Dra. Anabela Pérez*  
*Dra. Mónica Orio*  
*Dr. Gerardo Mena*  
*Dra. Cecilia Rey*  
*Dra. Natalia Cortez*  
*Dra. Clarisa Laprida*  
*Dra. Silvia Mognillansky*  
*Dra. María Vidondo*  
*Dra. Clara Anoni*

**14:30 a 16:00**

**Salón Guayquiraró** (subsuelo)

**CURSO: La pregunta en investigación**

Coordinadora: *Dra. María Elina Serra*

Integrante: *Dra. Norma Vivas*

Cupo: 25

16:30 a 18:00

Salón Panamericano Norte (subsuelo)

**MESA REDONDA: Enterocolitis necrotizante**

Coordinadores: *Dra. Debora Sabatelli*  
*Dr. Fernando Redondo*

Secretaria: *Dra. Claudia Lavecchia*

Panelistas:

- Estrategias nutricionales para la prevención de enterocolitis necrotizante  
*Dra. Regina Valverde*
- Intestino corto desde el diagnóstico hasta el trasplante. Principales cuidados  
*Dra. Adriana Fernández*  
*Dra. Carolina Rumbo*

Panel Reactivo: *Dra. Patricia Sosa*  
*Dra. Virginia Desantadina*  
*Dra. Mariana Turturici*

16:30 a 18:00

Salón Panamericano Sur (subsuelo)

**PREGUNTAS AL EXPERTO**

Coordinadores: *Dr. Ernesto Alda*  
*Dr. Héctor Sexer*  
*Dr. Ramón Larcade*

Secretarios: *Dra. Carolina Cribioli*  
*Dr. Maximiliano Pico*

Expertos: *Dr. Sergio Golombek*  
*Dr. Berthold Koletzko*  
*Dr. Horacio Osioovich*  
*Dr. Jacques Rigo*  
*Dra. Anne Synnes*  
*Dra. Myra Wyckoff*



Viernes 1º

16:30 a 18:00

Salón Patagonia (subsuelo)

**MESA REDONDA: Políticas públicas y salud perinatal**

Coordinador: *Dr. Jorge Cabana*  
Secretaria: *Dra. Mónica Ganduglia*

Panelistas:

- Dirección de Maternidad e Infancia: políticas públicas  
*Dra. Dora Vilar de Saráchaga*  
*Dra. Emilce Vera Benítez*
- Trazadores de calidad  
*Dra. Diana Fariña*
- Salud materno-perinatal  
*Dr. Ariel Karolinski*

Panel Reactivo: *Dr. Mario del Barco*  
*Dra. Liliana Vanderhoeven*  
*Dr. Bernardo Chomski*  
*Dra. Alicia Benítez*



**16:30 a 18:00**

**Salón Río Parana (subsuelo)**

**TALLER: Urgencias quirúrgicas en UCIN**

Coordinador: *Dr. Javier Tain*

Secretaria: *Dra. Florencia Montero*

Panelistas:

- Atresia de esófago  
*Dra. Aixa Reusmann*  
*Dra. Yanina Aguirre*
- Malformación ano rectal  
*Dr. Horacio Bignón*  
*Dra. Marta Russmann*
- Defectos de pared abdominal  
*Dra. Miriam Marchisella*  
*Dra. Edith Romero*
- Abdomen agudo quirúrgico  
*Dr. Juan Carlos Puigdevall*  
*Dra. Patricia Álvarez*

**16:30 a 18:00**

**Salón Amazonas (subsuelo)**

**TALLER: ¿Cómo nos comunicamos en neonatología? Proyección de videos**

Coordinadores: *Dr. Ernesto Lupo*

*Dra. Patricia Witbecker*

Secretaria: *Dra. Eugenia Pignatta*

Integrante: *Dra. María del Carmen Vidal y Benito*

**16:30 a 18:00**

**Salón Río Colorado (subsuelo)**

**MESA REDONDA: Gestión del cuidado en enfermería**

Coordinadora: *Lic. Silvia Herrera*

Secretaria: *Lic. Teresa Luna*

Panelistas:

- Rol de la comunicación en el ejercicio del liderazgo en enfermería  
*Lic. Alejandra Parisotto*
- Gestión del conocimiento enfermero en Neonatología  
*Lic. Liliana Corimayo*
- El liderazgo excelente es un liderazgo consciente  
*Lic. Jorge Abruzzese*

**16:30 a 18:00**

**Salón Uruguay (subsuelo)**

**MESA REDONDA: Recomendaciones para el alta del recién nacido de alto riesgo**

Coordinadora: *Dra. Gloria Ferreyra*

Secretaria: *Dra. Fabiana Pena*

Casos clínicos:

- Seguridad y bienestar del niño
- Capacidades y necesidades de la familia
- Recursos de la comunidad y servicios de apoyo

Panelistas: *Dra. Alcira Escandar*

*Dra. Susana García*

*Dra. Nélide Aguilera*

**16:30 a 18:00**

**Salón Mocoretá (subsuelo)**

**MESA REDONDA: 12 años de ECMO en Argentina**

Coordinadores: *Dra. Luisa Baldini*  
*Dr. Eduardo Domínguez*

Secretario: *Dr. Cristian Bernardo*

Panelistas:

- Requerimientos y estabilización antes del ingreso a ECMO  
*Dra. Soledad Arbio*
- Manejo del paciente post ECMO  
*Dr. Rodolfo Keller*
- El rol de la enfermera  
*Lic. Sonia Rodas*

**16:30 a 18:00**

**Salón Guayquiraró (subsuelo)**

**MESA REDONDA: El evento adverso: la punta del iceberg**

Coordinadora: *Lic. Andrea Leyton*

Secretaria: *Lic. Vanesa Arzamendia*

Panelistas:

- Rol de la enfermería en seguridad del paciente  
*Lic. Marilina Ceriani*
- Cuidado seguro en neonatología  
*Lic. Adriana Vallejos*
- Calidad y seguridad ¿van de la mano?  
*Lic. Adriana Armendáriz*

**18:00**

**Salón Gran Panamericano (entrepiso)**

**ACTO CLAUSURA Y ENTREGA DE PREMIOS**



# TRABAJOS LIBRES

## MIÉRCOLES 29 DE JUNIO

12:00 a 13:00

### PRESENTACIONES ORALES

SALÓN GRAN PANAMERICANO	SALÓN PATAGONIA	SALÓN RÍO PARANÁ	SALÓN AMAZONAS
18 – 70 – 74 – 209	153 – 176 – 182 – 232	8 – 67 – 170 – 225	256 – 236 – 226 – 148

### SIMPOSIO PÓSTER

SALÓN RÍO COLORADO	SALÓN URUGUAY	SALÓN MOCORETÁ
94 – 128 – 216 – 136	40 – 224 – 104 – 50 – 184	30 – 238 – 239

### RECORRIDAS DE PÓSTERS DIGITALES

MONITOR 1 Foyer Subsuelo	MONITOR 2 Foyer Subsuelo	MONITOR 3 Foyer Subsuelo	
7 – 36 – 96 141 – 178 – 65	12 – 66 – 68 79 – 111 – 115	24 – 90 – 91 117 – 119 – 120	
MONITOR 4 Foyer Subsuelo	MONITOR 5 Foyer 2° piso	MONITOR 6 Foyer 2° piso	MONITOR 7 Foyer 2° piso
32 – 92 – 93 97 – 127 – 130	33 – 99 – 137 140 – 143 – 152	34 – 171 – 175 177 – 179 – 190	35 – 181 – 186 192 – 193 – 196

## JUEVES 30 DE JUNIO

12:00 a 13:00

### PRESENTACIONES ORALES

SALÓN GRAN PANAMERICANO	SALÓN PATAGONIA	SALÓN RÍO PARANÁ	SALÓN AMAZONAS
180 – 72 – 241 – 254	20 – 165 – 75 – 21	64 – 77 – 83 – 103	222 – 5 – 29 – 243

### SIMPOSIO PÓSTER

SALÓN RÍO COLORADO	SALÓN URUGUAY	SALÓN MOCORETÁ
223 – 100 – 150 – 129	85 – 131 – 142 – 151 – 185	247 – 86 – 107 – 172

### RECORRIDAS DE PÓSTERS DIGITALES

MONITOR 1 Foyer Subsuelo	MONITOR 2 Foyer Subsuelo	MONITOR 3 Foyer Subsuelo
101 – 173 – 61 218 – 38 – 39	42 – 80 – 81 110 – 89 – 213	43 – 84 – 188 195 – 198 – 200
MONITOR 4 Foyer Subsuelo	MONITOR 5 Foyer 2° piso	MONITOR 6 Foyer 2° piso
44 – 210 – 88 215 – 217 – 220	227 – 201 – 159 189 – 194 – 228	235 – 208 – 212 146 – 139 – 147

# TRABAJOS LIBRES

**VIERNES 1º DE JULIO**  
 12:00 a 13:00

## PRESENTACIONES ORALES

SALÓN GRAN PANAMERICANO	SALÓN PATAGONIA	SALÓN RÍO PARANÁ	SALÓN AMAZONAS
78 – 205 – 98 – 163	158 – 251 – 13 – 148	25 – 51 – 114 – 123	161 – 4 – 219 – 246

## SIMPOSIO PÓSTER

SALÓN RÍO COLORADO	SALÓN URUGUAY	SALÓN MOCORETÁ
244 – 154 – 221 – 71 – 155	166 – 169 – 133 – 157 – 191	245 – 145 – 37 – 206 – 17

## RECORRIDAS DE PÓSTERS DIGITALES

<b>MONITOR 1</b> Foyer Subsuelo	<b>MONITOR 2</b> Foyer Subsuelo	<b>MONITOR 3</b> Foyer Subsuelo
168 – 183 – 41 – 207 – 231	47 – 48 – 52 – 54 – 15 – 49	55 – 56 – 58 – 60 – 23 – 9
<b>MONITOR 4</b> Foyer Subsuelo	<b>MONITOR 5</b> Foyer 2º piso	<b>MONITOR 6</b> Foyer 2º piso
69 – 105 – 109 – 174 – 214 – 116	242 – 240 – 126 – 234 – 237 – 250	255 – 257 – 258 – 203 – 230 – 202

# SESIONES DE TRABAJOS LIBRES

**MIÉRCOLES 29 DE JUNIO**

## PRESENTACIONES ORALES

**12:00 a 13:00**

**Salón Gran Panamericano (Entrepiso)**

**SESIÓN: PO01**

Discutidores: *Dr. Gabriel Musante*  
*Dr. Luis Ahumada*

- 18** CONTEO DE CUERPO LAMELARES COMO PREDICTOR DE SEVERIDAD DEL SDR EN NEONATOS PRETERMINOS TARDIOS (*Opción a Premio*)  
Franco Sycz A. ; Espelt M. ; Gomez Bouza G. ; Der Parsehian S. ; Tovo A. ; Meritano J.
- 70** DISPLASIA BRONCOPULMONAR: INCIDENCIA Y FACTORES DE RIESGO (*Opción a Premio*)  
Brener P. ; Niño Gualdron M. ; Galletti M. ; Mariani G.
- 74** EFECTOS Y SEGURIDAD DEL TREPROSTINIL EN PACIENTES NEONATALES CON HIPERTENSIÓN PULMONAR DE EVOLUCIÓN CRÓNICA  
Jozefkowicz M. ; Mazzucchelli T. ; Haag D. ; Fariña D.
- 209** MORBILIDAD RESPIRATORIA EN RECIÉN NACIDOS A TÉRMINO Y A TÉRMINO TEMPRANO SEGÚN VÍA DE NACIMIENTO EN UNA MATERNIDAD PRIVADA DE LA C.A.B.A. (*Opción a Premio*)  
Zapata Barrios J. ; Albornoz Crespo G. ; Di Gruccio V. ; Gallo H. ; Perez G. ; Quiros M. ; Sorgetti M. ; Colantonio G. ; Pedraza A.

**12:00 a 13:00**

**Salón Patagonia (2° piso)**

**SESIÓN: PO02**

Discutidores: *Dra. Daniela Satragno*  
*Dr. Guillermo Colantonio*

- 153** VALORACIÓN NUTRICIONAL EN UNA POBLACIÓN DE PREMATUROS  $\leq$  A 1250 G INCLUIDOS EN UN PROTOCOLO DE INVESTIGACIÓN  
García S. ; Bernal P. ; Vecchiarelli C. ; Osio C.
- 176** EVOLUCIÓN DE RECIÉN NACIDOS CON GASTROSQUISIS ATENDIDOS EN EL ÁREA DE TERAPIA INTENSIVA DEL HOSPITAL DE PEDIATRÍA J.P GARRAHAN  
Gutierrez S. ; Arbio S. ; Cannizzaro C. ; Cernadas C.
- 182** HIPOTERMIA TERAPÉUTICA EN NEONATOS. 5 AÑOS DE EXPERIENCIA EN UN HOSPITAL PÚBLICO DE CABA  
Valera M. ; Berazategui J. ; Tavosnanska J. ; Saa G. ; Sexer H. ; Roldan L. ; Gendra M. ; Bossi G. ; Basso G. ; Gacio S. ; Beloso I. ; Villalba C. ; Sepulveda T. ; Buraschi M.
- 232** HIPOTERMIA TERAPÉUTICA EN NEONATOS. 5 AÑOS DE EXPERIENCIA EN UN HOSPITAL PÚBLICO DE CABA. PARTE II  
Valera M. ; Berazategui J. ; Tavosnanska J. ; Saa G. ; Sexer H. ; Roldan L. ; Gendra M. ; Bossi G. ; Basso G. ; Gacio S. ; Beloso I. ; Villalba C. ; Sepulveda T. ; Buraschi M.

12:00 a 13:00

Salón Río Paraná (Subsuelo)

SESIÓN: PO03

Discutidoras: *Dra. Gabriela Bauer*  
*Dra. Vivian Bokser*

- 8** EVOLUCIÓN DEL ESTADO NUTRICIONAL EN EL PERÍODO INTRAHOSPITALARIO Y A LAS 40 SEMANAS DE EDAD CORREGIDA DE LOS RNMBPN EN SEGUIMIENTO RED NEOCOSUR (*Opción a Premio*)  
Dapremont I. ; Escandar A. ; Rodríguez D. ; Sepúlveda M. ; Rombolá E. ; Ranzuglia M. ; Morgues M. ; Pittaluga E. ; Mendizabal R. ; Bellomo S.
- 67** RESTRICCIÓN DEL CRECIMIENTO POSTNATAL EN PREMATUROS. UN FACTOR IMPORTANTE EN EL CRECIMIENTO POSTERIOR  
Vernal Silva P. ; Mena P. ; Díaz A. ; Henriquez M. ; Morgues M. ; Pittaluga E. ; Dapremont I. ; Standen J.
- 170** EVALUACIÓN DE LA CONDUCTA, DESARROLLO INTELECTUAL Y CONTEXTO SOCIOCULTURAL EN NIÑOS DE 5 Y 6 AÑOS CON ANTECEDENTES DE PREMATUREZ  
Caram M. ; Sanna V. ; Rojas A. ; Miceli S. ; Perez M. ; Pastorino G.
- 225** EDAD GESTACIONAL 37 SEMANAS: PRETÉRMINO O TÉRMINO  
Cardetti M. ; Masachessi L. ; Brezigar A. ; Verges E. ; Cantisania M. ; Vergara M.

12:00 a 13:00

Salón Amazonas (Subsuelo)

SESIÓN: PO04

Discutidores: *Dra. Diana Fariña*  
*Dr. Gonzalo Mariani*

- 148** CUIDADOS ESENCIALES AL RECIÉN NACIDO DEL HOSPITAL PAPA FRANCISCO. SALTA. 2015 (*Opción a Premio*)  
Martinez Benicio G. ; Vides Argota S.
- 226** DISEÑO ACTUALIZADO E IMPLEMENTACIÓN DEL MÓDULO NEONATAL DEL SISTEMA INFORMÁTICO PERINATAL PARA LA GESTIÓN (SIP GESTIÓN) PARA MONITOREAR EL DESEMPEÑO DE UNIDADES NEONATALES.  
Nieto R. ; Toffolon N. ; Cadoche P. ; Cimbaro Canella R. ; Machado S. ; Salgado P. ; Dinerstein A. ; Karolinski A. ; Solana C.
- 236** IMPLEMENTACIÓN DEL SISTEMA DE TRASLADO TERRESTRE NEONATAL EN SALTA (STTN)  
Nazr Usandivaras J. ; Valdés M. ; Ubal L. ; Galván P. ; Giménez P. ; García N. ; Del Barco M.
- 256** COMPARACIÓN DE LAS TASAS DE MORTALIDAD ESPECÍFICA (ME) SEGÚN PESO AL NACER Y EDAD DURANTE LOS PERIODOS 2011 – 2015 EN LA UNIDAD DE GESTIÓN CLÍNICA DE NEONATOLOGÍA DE SALTA.  
Barbaran C. ; Lajad A. ; Cazón A. ; Galvan P. ; Hernández M. ; Patagua M. ; Dávalos T. ; Ventícola L. ; Del Barco M.

## SIMPOSIO PÓSTER

12:00 a 13:00

Salón Río Colorado (Subsuelo)

### SESIÓN: SP01

Discutidoras: *Dra. Mariana Turturici*  
*Dra. Marta Russmann*

- 94** DIFICULTADES DE LA LACTANCIA EN RECIÉN NACIDOS CON EDAD GESTACIONAL AL NACER MAYOR O IGUAL A 34 SEMANAS EN UN CENTRO PRIVADO DE SALUD (*Opción a Premio*)  
Pedre J.; Alquati M.; Ferraiolo S.; Lamas J.; Pesce E.; Sanchez M.; Santagada A.; Pedraza A.
- 128** STEP NEONATAL: ALTERNATIVA QUIRURGICA PARA EL MANEJO DE ATRESIAS INTESTINALES COMPLEJAS  
Lobos P.; Rios P.; Busoni V.; Prodan S.; Liberto D.; Urquizo Lino M.; Sanchez Clara R.; Moldes J.
- 136** SEPSIS NEONATAL TEMPRANA (SNT) POR ESTREPTOCOCO GRUPO B (EGB). EVALUACIÓN DEL IMPACTO DE LA PROFILAXIS ANTIBIÓTICA INTRAPARTO (PAI).  
Di Gruccio A.; Vazquez L.; Pedraza A.; Prudent L.
- 216** NEUROBLASTOMA PERINATAL: EVOLUCION FAVORABLE CON TRATAMIENTO CONSERVADOR  
Lobos P.; Forenza N.; Udaquiola J.; Calello S.; Ferraris T.; Streitenberger P.; Moldes J.

12:00 a 13:00

Salón Uruguay (Subsuelo)

### SESIÓN: SP02

Discutidoras: *Dra. Patricia Fernández*  
*Dra. Mónica Brundi*

- 40** ENCUESTA A LOS 6 MESES EGC SOBRE ALIMENTACIÓN, APLICACIÓN DE VACUNAS ACELULARES, Y CONTROLES DE AUDICIÓN ESTABLECIDOS SEGÚN PROGRAMA, EN PREMATUROS DE PESO DE NACIMIENTO INFERIOR A 1500 G. (*Opción a Premio*)  
Scaramutti M.; Bertani G.; Canosa G.; Cattaino A.; Celoto M.; Lachener D.; Leblan C.; Mariani M.; Martinefski S.; Mason F.; Molszanowski M.; Nakayama N N.; Perez G.; Selzer E.; Senra C.; Teisaire K.; Tomasoni F.
- 224** INFLUENCIA DEL TRABAJO EN CONJUNTO CON EL SERVICIO SOCIAL EN LA ADHERENCIA AL SEGUIMIENTO DE SÍFILIS CONGÉNITA EN EL HOSPITAL PAROISSIEN  
Sanabria N.; Lic.Suárez F.; Dr.Escandar A.; Lic.Belforte M.; Lic Bioquímica Ferreira A.
- 104** PREVALENCIA DE ESTRÉS POSTRAUMÁTICO CRÓNICO EN MADRES DE PREMATUROS MENORES DE 32 SEMANAS Y 1500 G AL NACER  
Rodriguez D.; Ceriani Cernadas J.; Abarca M.; Barrueco L.; Edwards E.; Lesta P.
- 50** SEGUIMIENTO DE SÍFILIS CONGÉNITA. SITUACIÓN ACTUAL EN UN HOSPITAL DE LA PROVINCIA DE BUENOS AIRES (*Opción a Premio*)  
Silva A.; Bois F.; Duro E.
- 184** IMPLEMENTACIÓN DE UNA LISTA DE CHEQUEO PARA EL CUIDADO DE LOS CATETERES CENTRALES (*Opción a Premio*)  
Mariani M.; Bersettche J.; Ayala M.; Duro E.

12:00 a 13:00

Salón Mocoretá (Subsuelo)

**SESIÓN: SP03**

Discutidoras: *Dra. Andrea Lew*  
*Lic. Ana Quiroga*

- 30** EMBARAZO EN LA ADOLESCENCIA COMO PROBLEMA SOCIAL Y DE SALUD PUBLICA, SITUACIÓN EN MISIONES. ESTUDIO RETROSPECTIVO-TRANSVERSAL.  
Veron G. ; Gutkoski C. ; López M. ; Dimas M.
- 238** INTERNACIÓN CONJUNTA (TIC) ¿POR DÓNDE EMPEZAMOS? EL TABLERO INTERNACIÓN CONJUNTA (TIC) ES UNA HERRAMIENTA PARA GESTIONAR LA ATENCIÓN DE LOS RECIÉN NACIDOS EN UNA MEGAMATERNIDAD  
Soria E.; Tealdi A. ; Valdez J. ; Roberts A. ; Copa Torres A. ; Del Barco M.
- 239** CÁMARAS DE SEGURIDAD (CS), TELEMEDICINA (T), TELÉFONOS CELULARES (TC) Y APLICACIONES COMO WHATSAPP (W) SON TECNOLOGÍAS PARA LA INFORMACIÓN Y COMUNICACIÓN (TIC'S) UTILIZADAS POR LA UNIDAD DE NEONATOLOGÍA DE SALTA Y SU ÁREA DE INFLUENCIA  
Del Barco M. ; Uval L. ; Romero L. ; Cazón A. ; Chuquisaca V. ; Espeche A. ; Gonzalez M. ; Dhorman F. ; Fernández F.

**RECORRIDAS DE PÓSTERS DIGITALES**

12:00 a 13:00

Monitor 1 (Foyer Subsuelo)

**SESIÓN: RPD01**

Discutidoras: *Dra. Fabiana Herbon*  
*Dra. Graciela Marzan*

- 7** SÍNDROME COQUELUCHOIDE NEONATAL. REPORTE DE UN CASO.  
Monsalvo M.
- 36** EVOLUCION DEL NEURODESARROLLO EN NIÑ@S QUE FUERON PREMATUROS EN UN CENTRO DE DESARROLLO INFANTIL Y ESTIMULACION TEMPRANA DEL CONURBANO BONAERENSE  
Fattore M. ; Luongo M. ; Panizza M.
- 65** DIALISIS PERITONEAL EN PREMATURO DE 32S  
Pelussi V. ; Sofficci V. ; Saldaña S. ; Parera H. ; Quiñonez E. ; Paladini J. ; Tombolato E.
- 96** TRAYECTORIA DE MOVIMIENTOS GENERALES ASOCIADA AL DESARROLLO DE LA COMUNICACIÓN Y EL LENGUAJE EN RECIÉN NACIDOS PREMATUROS  
Mattioli L. ; Oreiro H. ; Pena F. ; Muzaber L. ; Romero T. ; Carreño P. ; Micale M. ; Martinez P. ; Fiorentino A. ; Moreno A.
- 141** EL SEGUIMIENTO DEL RECIÉN NACIDO DE ALTO RIESGO. UNA MIRADA INTEGRAL DESDE EL TRABAJO SOCIAL  
Tortarolo A. ; Tobalo Garay E. ; Bosco M. ; Gentile M.
- 178** RESULTADOS A CORTO Y MEDIANO PLAZO DE LA APLICACIÓN DE UN PROGRAMA DE NEUROPROTECCIÓN CON HIPOTERMIA PARCIAL EN RN DE  $\leq 36$  SEMANAS DE EG  
Gurevich D. ; Ahumada L. ; Ferreyra M. ; Sánchez P. ; Sánchez L. ; Micolo M. ; Smariñuk M. ; Moreno G. ; Otamendi M. ; Viarengo L. ; González G. ; Moglia M. ; Palacios P. ; Molina V.



12:00 a 13:00

Monitor 2 (Foyer Subsuelo)

SESIÓN: RPD02

Discutidoras: *Dra. Cecilia Enfedaque*  
*Dra. Nora Balanián*

- 12 HIPERINSULINISMO CONGÉNITO: A PROPÓSITO DE UN CASO  
Trisi A. ; Ponte F. ; Boucau N. ; Forclaz V. ; Cirigliano M.
- 66 SEPSIS MENÍNGEA POR NEUMOCOCO RESISTENTE A PENICILINA Y CEFALOSPORINAS DE TERCERA GENERACIÓN  
Alcorta A. ; Gutiérrez O. ; Ramírez L. ; González C.
- 68 SEPSIS TEMPRANA COMO MANIFESTACION DE CANDIDIASIS CONGENITA EN RECIEN NACIDO  
Keskiskian N. ; Grois I. ; Bravo G. ; López F. ; Villiani G.
- 79 HIPOVENTILACIÓN ALVEOLAR CONGÉNITA. SINDROME DE ONDINE. REPORTE DE CASO  
De Iriondo A. ; Pardo L. ; Soficci V. ; Racigh N.
- 111 MENINGOENCEFALITIS NEONATAL EN POR VIRUS HERPES: REPORTE DE UN CASO  
Aguilar A. ; Garcia N. ; Lajad Avellaneda G.
- 115 USO NO INVASIVO DE OXIDO NÍTRICO EN EL SINDROME DE HIPERTENSION PULMONAR PERSISTENTE DEL RECIÉN NACIDO. REPORTE DE UNA SERIE DE CASOS.  
Baldini L. ; Bernatzky A. ; León Mackenzie M. ; Racioppo N. ; Marquez Bravo M. ; Mariani G.

12:00 a 13:00

Monitor 3 (Foyer Subsuelo)

SESIÓN: RPD03

Discutidores: *Dr. Jorge Morales*  
*Dr. Julio Barros Sosa*

- 24 INFECCIÓN EN RN PREMATUROS CON REPERCUSIÓN MULTIORGANICA, PRESENTACIÓN DE UN CASO.  
Olmedo E. ; Gaitan M. ; Noguera V. ; Ramirez C. ; Regueira M.
- 90 VARIABILIDAD INTRAPERSONAL ENTRE BILIRRUBINA TRANSCUTÁNEA Y BILIRRUBINA SÉRICA  
Galletti M. ; Perelli L. ; Carrascal M. ; Lupo E. ; Mariani G.
- 91 CUMPLIMIENTO DEL MODELO MATERNIDAD SEGURA CENTRADA EN LA FAMILIA EN EL DEPARTAMENTO DE NEONATOLOGÍA DEL HOSPITAL MATERNO PROVINCIAL CÓRDOBA SEPTIEMBRE-OCTUBRE 2012  
Sanchez Zanon N.
- 117 EXPERIENCIA CON ANTITOXINA BOTULÍNICA. REPORTE DE UN CASO  
Cerutti N. ; Sánchez N. ; Vaca Villarroel C.
- 119 MORBILIDADES DE PACIENTES RECIÉN NACIDOS PREMATUROS QUE RECIBIERON TRATAMIENTO CON INDOMETACINA. INSTITUTO DE MATERNIDAD Y GINECOLOGÍA NUESTRA SEÑORA DE LAS MERCEDES  
Vazquez M. ; Neme J. ; Paz A.
- 120 USO DE OXIDO NÍTRICO INHALADO. UNA EXPERIENCIA. INSTITUTO DE MATERNIDAD Y GINECOLOGÍA NUESTRA SEÑORA DE LAS MERCEDES.  
Paz A. ; Navarrete S. ; Juarez C. ; Vazquez M.

12:00 a 13:00

Monitor 4 (Foyer Subsuelo)

**SESIÓN: RPD04**

Discutidores: *Dr. Julio Falk*  
*Dra. Martha Sancovici*

- 32** ACIDEMIA METILMALÓNICA SEVERA: ENFERMEDAD INUSUAL DE PRESENTACIÓN NEONATAL.  
Duran G.; Luciano B.; Alda M.; Ventura S.; Cesari N.; Alda E.
- 92** FORMULACION MAGISTRAL DE BENZNIDAZOL:TRATAMIENTO CHAGAS CONGENITO EN NEONATOS PREMATUROS  
Serjan M.; Orcinoli M.; Janeiro M.
- 93** SÍNDROME DE CELULITIS-ADENITIS POR STREPTOCOCCUS AGALACTIAE (EGB)  
Labanca V.; Nieto R.; Nantes M.; Di Meola M.
- 97** DIAGNOSTICO RETROSPECTIVO DE DEFICIENCIA DE LIPASA ACIDA LISOSOMAL  
Filtrin M.; Pacheco M.; Campos E.; Dlugoszewski C.; Rozenfeld, P P.
- 127** PATOLOGIA NEUROQUIRURGICA EN TERAPIA INTENSIVA NEONATAL (TIN) DE UN HOSPITAL GENERAL DE NIVEL 3 B  
Espino S.; Janer M.; Brunori E.
- 130** COBERTURA DE LECHE MATERNA EN PREMATUROS CON UN PESO IGUAL O MENOR DE 1500GR. A LAS 34 SEMANAS DE EDAD CORREGIDA EN LA UCIN.  
Pagano C.; Hernandez A.; Molina G.

12:00 a 13:00

Monitor 5 (Foyer 2° piso)

**SESIÓN: RPD05**

Discutidores: *Dr. Alberto Videla*  
*Dra. Noemí Petrucci*

- 33** HEMOFILIA NEONATAL: A PROPÓSITO DE UN CASO  
Golowczyk M.; Porreta L.; Bianchi Y.; Mansilla R.; Trejo M.; Baglivo F.; Muñoz V.
- 99** PREVALENCIA DE MALFORMACIONES CONGÉNITAS EN UNA UNIDAD DE CUIDADOS INTENSIVOS DE UN HOSPITAL PRIVADO  
Fernandez G.; Baston C.; Volpe M.; Alvarez Gatti P.; Vecchiarelli C.; Osio C.
- 137** HIPERPLASIA SUPRARRENAL CONGENITA: IMPORTANCIA DE LA PESQUISA NEONATAL, A PROPÓSITO DE 3 CASOS DETECTADOS EN 2015  
Pasalacqua C.; Fernandez Ventaberry V.; Rafin C.; Smithius F.; Oneto A.; Maccallini G.; Martin Alonso M.; Aranda C.; Stivel M.; Pasalacqua C.
- 140** NEUROBLASTOMA RETROPERITONEAL CONGENITO A PROPOSITO DE UN CASO  
Baldissone F.; Blanco Pool S.; Martinez M.; Paredes C.
- 143** SÍNDROME DE BECKWITH WIEDEMANN. A PROPÓSITO DE UN CASO.  
Bianco N.; Rames A.; Bravo C K.; Kussrow C.; Ybarra J.
- 152** HERPES NEONATAL : EXPERIENCIA DURANTE LOS ÚLTIMOS 7 AÑOS  
Camacho Baldiviezo A.; Janer M.; Romero E.; Pagano C.; Cabral G.

**12:00 a 13:00**

**Monitor 6 (Foyer 2° piso)**

**SESIÓN: RPD06**

Discutidoras: *Dra. Cristina Romano*  
*Dra. Cecilia Rabasa*

- 34** TRATAMIENTO DE RESCATE CON OXIDO NITRICO INHALATORIO EN HIPERTENSION PULMONAR NEONATAL SEVERA REFRACTARIA, EXPERIENCIA DE CUATRO AÑOS.  
Barboza A.; Mato I.
- 171** ROP EN EL HOSPITAL LARCADE: INTERACCIÓN ENTRE EL ÁMBITO PÚBLICO Y EL PRIVADO  
Pozzi Azzaro M. ; De Stefano E. ; Crespo Nano C. ; Lukasiewicz M. ; Christophersen F. ; Jones C. ; Puccio M. ; Rivero P.
- 175** REGIONALIZACIÓN Y CORREDOR SANITARIO UN DESAFÍO POSIBLE.  
Sada M. ; Bonaventura L. ; Bentivegna L. ; D'Esposito J. ; Flores D. ; Romano C. ; Herrera A. ; Bustamante D. ; Valanza K. ; Morales A. ; Delgado F. ; Cossio P. ; Bersetche A. ; Castro M. ; Barranco L. ; Albanese N. ; Bertis Y. ; Del Rio L.
- 177** TERMINACIÓN ELECTIVA TEMPRANA EN GASTROSQUISIS: EVALUACIÓN DE UNA SERIE DE CASOS.  
Capelli C. ; Russo D. ; Keller R. ; Etchegaray A. ; Musante G.
- 179** SHOCK SEPTICO POR ENTEROVIRUS  
Machera F. ; Gomero J. ; Llanes J. ; Becerra A. ; Junius L.
- 190** EXPRESIÓN CLÍNICA INFRECUENTE EN LACTANTE MENOR CON VIH  
Giesenow A. ; Esposito M. ; Asís L. ; Giusti G. ; Demaria J. ; Listello V. ; Riga C.

**12:00 a 13:00**

**Monitor 7 (Foyer 2° piso)**

**SESIÓN: RPD07**

Discutidores: *Dr. Daniel Saint Genez*  
*Dr. Mario Espósito*

- 35** DISPENSACIÓN DE MEDICAMENTOS POR DOSIS UNITARIA COMO HERRAMIENTA PARA LA SEGURIDAD DEL PACIENTE  
Ocaña V. ; Guaymás M. ; Retamozo S. ; Chanampa V. ; Del Barco M.
- 181** COMPLICACIONES ASOCIADAS AL USO DE CATETERES  
Paz Rodriguez E. ; Velasco M.
- 186** SÍNDROME DE HIPOVENTILACIÓN CENTRAL CONGÉTITA Ó MALDICIÓN DE ONDINE: ESTUDIO DE SU MUTACIÓN GENÉTICA Y SEGUIMIENTO EN LA CIUDAD DE BAHÍA BLANCA.  
Luciano B. ; Duran G. ; Quintana D. ; Olivero L. ; Fontao R. ; Streitenberger E. ; Alda E.
- 192** CASO CLINICO: ESTRIDOR LARINGEO PRECOZ EN RECIEN NACIDOS  
Gonzalez N. ; Higa L. ; Cioccale A. ; Mamani M. ; Escandar A. ; Nemer P.
- 193** PSEUDOANEURISMA HUMERAL SECUNDARIO A EXTRACCIÓN SANGUÍNEA A PROPÓSITO DE UN CASO  
Carrilho N. ; Carbonell L. ; Razetto L. ; Almosni M.
- 196** FIBROSARCOMA CONGENITO INFANTIL  
Santillan C. ; Prado L. ; Sorgetti M. ; Colantonio G. ; Quiros M. ; Pedraza A.

## JUEVES 30 DE JUNIO

### PRESENTACIONES ORALES

12:00 a 13:00

Salón Gran Panamericano (Entrepiso)

SESIÓN: PO05

Discutidores: *Dra. Cecilia García*  
*Dr. Claudio Solana*

- 180** VENTILACIÓN MECÁNICA EN SERVICIOS DE NEONATOLOGÍA: CARACTERIZACIÓN DE SU EMPLEO DESDE LA PERSPECTIVA CLÍNICA Y TECNOLÓGICA.  
*Morcillo N.* ; Bellani P. ; Fariña D.
- 72** ADMINISTRACIÓN DE SURFACTANTE A TRAVÉS DE MÁSCARA LARÍNGEA. UN ESTUDIO ALEATORIZADO EN CONEJOS. (*Opción a Premio*)  
*Bernardo C.* ; Virasoro M. ; Burgos S. ; Otero P. ; Labanca M. ; Fustiñana C. ; Mariani G.
- 241** MIST, ADMINISTRACIÓN DE SURFACTANTE POR TÉCNICA MÍNIMAMENTE INVASIVA, EN LA UNIDAD DE NEONATOLOGÍA DEL HOSPITAL PÚBLICO MATERNO INFANTIL DE SALTA, ARGENTINA  
*Montenegro G.* ; Toledo A. ; Higa C. ; Lajad G. ; Del Barco M.
- 254** RELACIÓN DEL DESCENSO DE PESO, APORTE DE LÍQUIDOS Y DUCTUS CON DISPLASIA BRONCOPULMONAR EN MENORES DE 1500 GRAMOS AL NACER.  
*Mato L.* ; Barboza A.

12:00 a 13:00

Salón Patagonia (2° piso)

SESIÓN: PO06

Discutidoras: *Dra. Regina Valverde*  
*Dra. Silvia García*

- 20** HIPERCALCEMIA E HIPOFOSFATEMIA EN PREMATUROS ASOCIADAS A NUTRICIÓN PARENTERAL AGRESIVA (*Opción a Premio*)  
*Brener P.* ; Galletti M. ; Fernandez Jonusas S. ; *Bacigalupo L.* ; Mariani G.
- 165** RESIDUO GÁSTRICO Y ENTEROCOLITIS NECROTIZANTE: ESTUDIO DE CASOS Y CONTROLES  
*Galletti M.* ; *Camoia E.* ; Carrascal M. ; Fernandez Jonusas S. ; Mariani G.
- 75** PÉPTIDO NATRIURETICO B: UTILIDAD EN EL MANEJO DEL RECIÉN NACIDO CRÍTICO (*Opción a Premio*)  
*Jozefkowicz M.* ; Goldsmit G. ; Salas G. ; Disa G. ; Rodiño A. ; Valdes M. ; Fariña D. ; Rodriguez S.
- 21** PRESEPSINA COMO MARCADOR DE SEPSIS NEONATAL TARDÍA (*Opción a Premio*)  
*Nieto R.* ; Nantes V. ; Ortiz Zárate M. ; Der Parsehian S. ; Golinelli F. ; Bertrand J. ; Solana C.

12:00 a 13:00

Salón Río Paraná (Subsuelo)

**SESIÓN: PO07**

Discutidoras: *Dra. Diana Rodríguez*  
*Dra. Ana M. Martínez Valenti*

- 64** EVALUACIÓN DE RIESGO DE ALTERACIÓN DEL DESARROLLO PSICOMOTOR EN NIÑOS CON ANTECEDENTE DE CIRUGÍA COMPLEJA NEONATAL (*Opción a Premio*)  
Bokser V. ; Giudici L. ; Perelli A. ; Franco C. ; Rodriguez L. ; Ferrario C.
- 77** CUESTIONARIO DE AUTO-REPORTE DEL DESARROLLO PSICOMOTOR (DSM), ASQ-3, EN PREMATUROS EXTREMOS: UN INSTRUMENTO PROMETEDOR.  
Moore M. ; Dapremont I. ; Pittaluga E. ; Pinto D.
- 83** FACTORES DE RIESGO PARA RETRASO DEL NEURODESARROLLO EN PACIENTES CON ANTECEDENTE DE CIRUGÍA COMPLEJA NEONATAL (*Opción a Premio*)  
Bokser V. ; Giudici L. ; Perelli A. ; Franco C. ; Ferrario C.
- 103** RETINOPATÍA DEL PREMATURO: SITUACIÓN EN ARGENTINA EN EL AÑO 2015  
Lomuto C. ; Alda E. ; Benítez A. ; Bouzas L. ; Brussa M. ; Cattaino A. ; Dinerstein A. ; Erpen N. ; Galina L. ; Marinaro S. ; Quiroga A. ; Sánchez C. ; Sepúlveda T. ; Visintín P.

12:00 a 13:00

Salón Amazonas (Subsuelo)

**SESIÓN: PO08**

Discutidoras: *Dra. Adriana Aguilar*  
*Lic. Aldana Ávila*

- 222** EFICIENCIA Y SEGURIDAD EN EL USO DE CÁNULAS NASALES DE ALTO FLUJO EN EL TRATAMIENTO DE PACIENTES CON BRONQUIOLITIS EN UNA UNIDAD DE CUIDADOS INTENSIVOS NEONATALES.  
Pallarola A. ; De Lucca P. ; Mugas A. ; Otaño J. ; Bellani P. ; Fariña D.
- 5** EVALUACIÓN DE LA MORTALIDAD NEONATAL EN LA CIUDAD AUTÓNOMA DE BUENOS AIRES SEGÚN RESIDENCIA DE LA POBLACIÓN Y PERTENENCIA A SUBSISTEMA DE SALUD  
Meritano J. ; Tsavoussian L. ; Cimbaro Canella R. ; Solana C.
- 29** UTILIDAD DE LA PULSERA DE IDENTIFICACIÓN EN EL RECIÉN NACIDO. ¿ES UN MÉTODO SEGURO?  
Covas M. ; Salvatierra B. ; Velazquez V. ; Fernandez A. ; Alda E.
- 243** INTERVENCIONES DE ENFERMERÍA PARA LA DETECCIÓN DE ERRORES EN EL PROCESO DE MEDICACIÓN POR UNIDOSIS EN UNA UNIDAD DE NEONATOLOGÍA EN SALTA  
Guaymas M. ; Rodriguez C. ; Fuentes S.

## SIMPOSIO PÓSTER

12:00 a 13:00

Salón Río Colorado (Subsuelo)

**SESIÓN: SP04**

Discutidores: *Dr. Edgardo Szyld*  
*Dr. Néstor Rey*

- 223** DISPLASIA BRONCOPULMONAR, MORBILIDAD ASOCIADA A LA OXIGENOTERAPIA EN RECIÉN NACIDOS PRETÉRMINO. INSTITUTO DE MATERNIDAD NUESTRA SEÑORA DE LAS MERCEDES (*Opción a Premio*)  
Campos A. ; Martinez A. ; Neme J.
- 100** EVALUACION DEL GRADO DE PRECISION Y CONFIABILIDAD DEL BILICARE: UN NUEVO EQUIPO DE MEDICION TRANSCUTANEA DE BILIRRUBINA.  
Alvarez Gatti P. ; Baston C. ; Palmieri A. ; Vecchiarelli C. ; Osio C.
- 150** INFECCIONES ASOCIADAS AL CUIDADO DE LA SALUD EN LA UNIDAD DE CUIDADOS INTENSIVOS NEONATALES NIVEL IIIB DE UN HOSPITAL DEL CONURBANO BONAERENSE DURANTE EL AÑO 2015  
Boucau N. ; Fernández Lausi A. ; Freire V. ; Gregorio G.
- 129** CONJUNTIVITIS NEONATAL: UNA PATOLOGÍA SUBEVALUADA  
Higa M. ; Di Bartolomeo S. ; Pennisi A. ; Janer M. ; Priore G. ; Montenegro G.

12:00 a 13:00

Salón Uruguay (Subsuelo)

**SESIÓN: SP05**

Discutidores: *Dr. Ignacio González Bernaldo de Quiróz*  
*Dra. Teresa Sepúlveda*

- 85** MI HIJO PESO MENOS DE 1000 G ¿COMO EVOLUCIONARA ?  
Buraschi M. ; Sepulveda M. ; Beloso I. ; Rapp E. ; Tavosnanska J.
- 131** DESARROLLO MOTOR EN EL PRIMER AÑO DE VIDA EN UNA COHORTE DE NIÑOS PREMATUROS DE ALTO RIESGO  
Caram M. ; Elias Grané M. ; Perez M. ; Miceli S. ; D' Urso M.
- 142** CRECIMIENTO EN ADOLESCENTES CON PESO AL NACER  $\leq 1500G$   
Brundi M. ; Kasten L. ; Borroni R. ; Schapira I. ; Vivas S. ; Galindo A. ; Benitez A. ; Aspres N.
- 151** DIFERENCIAS EN CARACTERÍSTICAS PERINATALES Y POSTNATALES DE PARTO PRETERMINO MÚLTIPLE (PPM) Y PARTO PRETÉRMINO ÚNICO (PPU) EN NIÑOS  $<1500G$   
Fiorentino A. ; Cuneo Libarona M. ; Aspres N. ; Brundi M. ; Schapira I. ; Kasten L. ; Vivas S. ; Zaid R. ; Binda V.
- 185** ANÁLISIS ESTADÍSTICO EN PREMATUROS MENORES DE 1500 GRAMOS. ¿CUÁL ES NUESTRA REALIDAD A TRES AÑOS DE LA INSTITUCIÓN?  
Menzio M. ; Diorio L. ; Lenzano S.

12:00 a 13:00

Salón Mocoretá (Subsuelo)

SESIÓN: SP06

Discutidores: Lic. Sonia Almada  
Dr. Gastón Pérez

- 86** LOS BEBES NACIDOS DE PARTO PREMATURO TIENEN DERECHO A SER ALIMENTADOS CON LECHE MATERNA.  
Mariani M. ; Gomez C. ; Palavecino N. ; Duro E.
- 107** DOSIFICACION DE ANTIINFECCIOSOS EN LA UNIDAD DE NEONATOLOGIA DEL HOSPITAL PÚBLICO MATERNO INFANTIL DE SALTA  
Ocaña V. ; Velasquez M. ; Soria E. ; Sánchez C.
- 172** MORBIMORTALIDAD DE RECIÉN NACIDOS CON MENOS DE 1500 GR POR SUBGRUPOS DE PESO Y POR AÑO EN EL HOSPITAL PUBLICO MATERNO INFANTIL DE SALTA EN UN PERIODO DE 6 AÑOS  
Soria E. ; Aguilar A. ; Maidah T. ; Galvan P. ; Davalos T. ; Lajad A. ; Venticola L.
- 247** SEGURIDAD EN UN MEGA MATERNIDAD DEL NOROESTE ARGENTINO. ACTIVIDADES DE LAS IDENTIFICADORAS PARA GARANTIZAR LA IDENTIDAD DEL RECIÉN NACIDO (RN).  
Rios N. ; Rivero D. ; Flores C. ; Del Barco M.

## RECORRIDAS DE PÓSTERS DIGITALES

12:00 a 13:00

Monitor 1 (Foyer Subsuelo)

SESIÓN: RPD08

Discutidoras: Dra. Cecilia Loidl  
Dra. Alcira Escandar

- 101** ACOMPAÑANDO EL NEURODESARROLLO: EXPERIENCIA DE TRABAJO INTERDISCIPLINARIO  
Fattore M. ; Luongo M. ; Panizza M.
- 173** PROYECTO: "APRENDAMOS JUGANDO" (IMPORTANCIA DEL TRABAJO INTERDISCIPLINARIO EN EL PACIENTE NACIDO PREMATURO Y SU GRUPO FAMILIAR EN UN ÁREA DE ALTO RIESGO SOCIO-AMBIENTAL) (*Opción a Premio*)  
Tobar F. ; Lencina M. ; Puentes Duberti S. ; Curia A. ; Dominguez P. ; Salvatierra A.
- 61** HIPERESTIMULACION OVÁRICA EN PREMATUROS  
Marzan G. ; Rodriguez D. ; Alonso G. ; Kreindel T.
- 218** RETINOPATÍA DEL PREMATURO (*Opción a Premio*)  
Gimenez M. ; Gonzalez Biere N. ; Rouveda M.
- 38** RECIEN NACIDO PREMATURO TARDIO: UN NUEVO DESAFIO  
Nemer P. ; Bollentini C. ; Debiasi A. ; Savorani M.
- 39** HUNDIMIENTO Y FRACTURA DE CRANEO EN EL RECIEN NACIDO: PRESENTACION DE DOS CASOS  
Nemer P. ; Bollentini C. ; Savorani M.

12:00 a 13:00

Monitor 2 (Foyer Subsuelo)

SESIÓN: RPD09

Discutidores: *Dr. Fernando Redondo*  
*Dra. Cecilia Cocucci*

- 42** VENTANA AORTOPULMONAR: CASO CLÍNICO.  
Perez A. ; Pastore E. ; Dovic N. ; Infante I. ; Savoye N. ; Strada M. ; De Santis A. ; Mayo R. ; Molina F.
- 80** INSUFICIENCIA CARDIACA SECUNDARIA MALFORMACIÓN ARTERIO-VENOSA CEREBRAL. REPORTE DE UN CASO  
De Iriondo A. ; Brandolini M. ; Soffici V. ; Racigh N.
- 81** COINFECCION MATERNO-NEONATAL POR STAPHYLOCOCCUS AUREUS METICILINO RESISTENTE DE LA COMUNIDAD  
De Iriondo A. ; Schujovtzy M. ; Tibalt R. ; Augent E. ; Soffici V. ; Racigh N.
- 110** IMPORTANCIA DEL EQUIPO INTERDISCIPLINARIO EN LA UNIDAD DE NEONATOLOGÍA DE UN HOSPITAL PÚBLICO-CABA  
Bertani C. ; Mato K. ; Campese G. ; Chaves V. ; Ricarte C. ; Moldovan M.
- 89** INTERVENCIÓN DE TERAPIA OCUPACIONAL EN LA UNIDAD DE CUIDADOS INTENSIVOS NEONATALES (UCIN)  
Reijenstein S. ; Bosio Y.
- 213** HIPERINSULINISMO CONGÉNITO (HIC) TRANSITORIO. PRESENTACIÓN DE UN CASO CLÍNICO.  
Irañeta M. ; Rubies Y. ; Albas M. ; Saint Genez D.

12:00 a 13:00

Monitor 3 (Foyer Subsuelo)

SESIÓN: RPD10

Discutidores: *Dra. Claudia Domínguez Herrera*  
*Dr. Sebastián García López*

- 43** ECTOPIA CORDIS VS PENTALOGIA DE CANTRELL  
Raffin C. ; Pasalacqua C. ; Martin Alonso M. ; Falk J.
- 84** ENFERMEDAD DE POMPE PRESENTACIÓN DE UN CASO CLÍNICO DE INICIO INFANTIL  
Finotti M. ; Labaroni C. ; Alonso M.
- 188** PERFORACIÓN INTESTINAL ESPONTÁNEA LOCALIZADA: A PROPÓSITO DE UN CASO  
Falco M. ; Cardetti M. ; Brezigar A. ; Verges E.
- 195** DEFECTOS DEL CICLO DE LA UREA: PRESENTACIÓN DE DOS CASOS CLÍNICOS  
Brezigar A. ; Vergara M. ; Cardetti M. ; Verges E.
- 198** BRONQUIOLITIS EN NEONATOLOGÍA DE UN HOSPITAL PEDIÁTRICO  
Soffici V. ; Racigh N.
- 200** ASOCIACIÓN ENTRE ATRESIA DE ESÓFAGO Y ESTENOSIS HIPERTRÓFICA DE PÍLORO  
Catalano G. ; Vera De La Cruz J. ; Zunino M.



**12:00 a 13:00**

**Monitor 4 (Foyer Subsuelo)**

**SESIÓN: RPD11**

Discutidores: *Dr. Marcelo Decaro*  
*Dra. Gloria Ferreyra*

- 44** PREMATURO TARDIO: NUESTRA REALIDAD  
Cohen A. ; Pacitti M. ; Olivieri M.
- 210** A PROPOSITO DE UN CASO: PERSISTENCIA DEL CONDUCTO ONFALOMESENTERICO EN UN NEONATO. HOSPITAL MATERNO INFANTIL DR. HÉCTOR QUINTANA. SAN SALVADOR DE JUJUY  
Quinteros G. ; Gonzalez C. ; Carlos C. ; Valdez S.
- 88** REPORTE DE UN CASO: ENFERMEDAD DE JARABE DE ARCE  
Failla M. ; Vera V. ; Berazategui J. ; Davasse N. ; Mininni F. ; Roldan L. ; Sexer H.
- 215** SINDROME DE CHARGE, A PROPOSITO DE UN CASO. HOSPITAL MUNICIPAL RAUL LARCADE  
Dudkevich J. ; Viola M. ; Rolon I.
- 217** EPULIS COMO DIAGNOSTICO DIFERENCIAL DE TUMORACION DE PISO DE LA BOCA. A PROPOSITO DE UN CASO  
Rodriguez Baca E. ; Zunino S. ; Scafatti F. ; Vazquez L. ; Gliemmo M.
- 220** PESO AL NACER COMO DETERMINANTE DE RIESGO EN PREMATUROS  
Ramos Romero G. ; Zuza P. ; Ingeniero S. ; Hernández J. ; Gonzalez P. ; Caldera N. ; Visic A. ; AGUIRREZABALA G. ; PEREYRA M. ; Sanchez Caro L. ; Canales F.

**12:00 a 13:00**

**Monitor 5 (Foyer 2° piso)**

**SESIÓN: RPD12**

Discutidores: *Dr. Julio Herrera*  
*Dra. Alicia Curia*

- 227** SIFILIS CONGENITA - CITOMEGALOVIRUS A PROPOSITO DE UN CASO  
Gayá N.
- 201** FACTORES QUE INFLUYEN EN LA PÉRDIDA DE PESO DURANTE EL PRIMER CONTROL DEL RECIÉN NACIDO  
Paiva Suárez K. ; Arrieta B.
- 159** COMO ACOMPAÑAR UN DESENLANCE FATAL CON LA ILUSIÓN DE AYUDAR A LA VIDA. INFORMACIÓN IMPORTANTÍSIMA PARA EL EQUIPO PERINATAL.  
Estevanel A. ; Descalzo M. ; Tierno M. ; Tula C. ; Comparato C.
- 189** UTILIDAD DE LA TÉCNICA DE TINCIÓN PLACENTARIA EN LOS RESULTADOS PERINATALES DE EMBARAZOS MÚLTIPLES MONOCORIALES , SERIE DE CASOS.  
Gordillo J.
- 194** PREVALENCIA DE ANOMALIAS CONGENITAS MAYORES EN EL HOSPITAL PUBLICO MATERNO INFANTIL DE SALTA (HPMI) EN EL AÑO 2015.  
Albarracin M.
- 228** SÍNDROME DE FRYNS DESAFÍO DIAGNÓSTICO PRE Y POST NATAL  
Paiva Suárez K. ; Arrieta B.

12:00 a 13:00

Monitor 6 (Foyer 2° piso)

**SESIÓN: RPD13**

Discutidores: *Dr. José Bas*  
*Dr. Alejandro Loiacono*

- 235** MORTALIDAD NEONATAL EN UN SERVICIO ABIERTO DE NEONATOLOGIA NIVEL IIIB  
Racigh N. ; Martorell E. ; Quiñonez E. ; Carrera E. ; Casafus H.
- 208** TAQUIARRITMIAS FETALES: TRATAMIENTO INTRAUTERINO Y SEGUIMIENTO POSTNATAL  
Fraga J. ; Gallo J. ; Ithuralde A. ; Ithuralde M. ; Moltedo J.
- 212** ROL DE UN HOSPITAL CATEGORIA II EN UNA RED PERINATAL LOCAL  
Bonaventura L. ; Sada J. ; Bentivegna L. ; Desposito J. ; Flores D. ; Romano C. ; Herrera A. ; Bustamante D. ; Valanza K. ; Morales A. ; Delgado F. ; Cossio P. ; Bersetche A. ; Castro M. ; Barranco L. ; Albanese N. ; Bertis Y. ; Del Rio L. ; Suarez F.
- 146** IMPLEMENTACIÓN DE UN PROGRAMA DE CAPACITACIÓN DE ENFERMERÍA EN INSERCIÓN Y MANTENIMIENTO DE PICC  
Villa S. ; Agustinovich V. ; Martinini M. ; Neme J. ; Toscano C. ; Gallo E. ; Rearte M.
- 139** INFORMACIÓN SOBRE LACTANCIA DURANTE EL EMBARAZO  
Conti R. ; Tortosa G. ; Herrera R. ; Boccaccio C. ; Fernandez A. ; Sposaro N. ; Sesarego V. ; Klatt R.
- 147** CUIDADOS PALIATIVOS PERINATALES: APORTES DE UNA INTERVENCIÓN TEMPRANA  
Doumic L. ; Kiman R. ; Acosta F. ; Serlin J. ; Marino A. ; Aguilar M.

## VIERNES 1° DE JULIO

### PRESENTACIONES ORALES

12:00 a 13:00

Salón Gran Panamericano (*Entrepiso*)

**SESIÓN: PO09**

Discutidores: *Dr. Javier Meritano*  
*Dra. Adriana Gorenstein*

- 78** HERNIA DIAFRAGMÁTICA CONGÉNITA: FACTORES ASOCIADOS Y MORTALIDAD AJUSTADA POR RIESGO PRE Y POSTNATAL (*Opción a Premio*)  
Galletti M. ; Giudice C. ; Fernandez Jonusas S. ; Brener Dik P. ; Mariani G.
- 205** ECMO RESPIRATORIO: RESULTADOS DE LOS PRIMEROS 50 PACIENTES TRATADOS EN UN HOSPITAL PÚBLICO DE ARGENTINA.  
Salas G. ; Dominguez E. ; Arbio M. ; Rodas S. ; Fariña D.
- 98** EL VALOR DEL FLUJO EN VENA CAVA SUPERIOR Y ALTERACIONES PLACENTARIAS EN RECIÉN NACIDOS DE MUY BAJO PESO: COMUNICACIÓN BREVE.  
Osio C. ; Vecchiarelli C. ; Mazzitelli N. ; Hernandonea C.
- 163** UTILIDAD DEL MONITOREO DE FUNCIÓN CEREBRAL DURANTE LA APLICACIÓN DE HIPOTERMIA TERAPÉUTICA SELECTIVA EN RECIÉN NACIDOS CON ENCEFALOPATÍA HIPÓXICO ISQUÉMICA  
Ahumada L. ; Ferreyra M. ; Gurevich D. ; Rognone A. ; Mitrano A. ; Oga M. ; Bolzán M. ; Paez L. ; Sánchez P. ; Latorre S. ; Palacios P. ; González G. ; Faner A. ; Micolo M.

12:00 a 13:00

Salón Patagonia (*2° piso*)

**SESIÓN: PO10**

Discutidores: *Lic. Guillermina Chattás*  
*Dr. Daniel Amado*

- 158** EXPERIENCIA DE ALIMENTACIÓN COMPLEMENTARIA CON UN MÉTODO ALTERNATIVO EN PACIENTES ATENDIDOS EN EL CONSULTORIO DE LACTANCIA DE LA MATERNIDAD SARDÁ.  
Conti R. ; Fernandez A. ; Herrera R. ; Sposaro N. ; Ferrara V. ; Klatt R. ; Boccaccio C.
- 251** SÍNDROME DE INTESTINO CORTO DE ORIGEN NEONATAL: RESULTADOS DEL TRATAMIENTO MULTIDISCIPLINARIO  
Lobos P. ; Rios P. ; Busoni V. ; Prodan S. ; Liberto D. ; Izquierdo C. ; Frangi F. ; Sanchez Clara R.
- 13** IMPACTO DE UN PROGRAMA DE ENTRENAMIENTO EN TRANSPORTE NEONATAL (*Opción a Premio*)  
Morcillo N. ; Kostecki M. ; Gonzalez C. ; Nuñez R. ; Saez Azar V. ; Bellani P.
- 248** ¿CUANDO MUEREN LOS RECIÉN NACIDOS (RN) Y CUANTAS MUERTES SON REDUCIBLES? 6 AÑOS DE ANÁLISIS EN LA UNIDAD DE GESTIÓN CLÍNICA DE NEONATOLOGÍA DE SALTA (UGNC). HOSPITAL PÚBLICO MATERNO INFANTIL (HPMI).  
Lajad A. ; Galvan P. ; Cazon A. ; Hernandez M. ; Patagua M. ; Davalos T. ; Venticola L. ; Barbaran C. ; Del Barco M.

12:00 a 13:00

Salón Río Paraná (Subsuelo)

SESIÓN: PO11

Discutidoras: *Dra. Lidia Giudici*  
*Dra. María E. Muto*

- 25** EVOLUCIÓN DE NIÑOS CON CARDIOPATÍA CONGÉNITA EN UN HOSPITAL DE REFERENCIA  
Andrés S. ; Micheli D. ; Martín A. ; Irman J. ; Bauer G. ; Fariña D.
- 51** SITUACIÓN DE LOS MÉDICOS QUE REALIZAN SEGUIMIENTO DE RECIÉN NACIDOS DE ALTO RIESGO  
(Opción a Premio)  
Scaramutti M.
- 114** ESTADO DE SALUD Y DISCAPACIDAD A LOS DOS AÑOS Y PROCESOS DE ATENCIÓN EN PREMATUROS EN MATERNIDADES PÚBLICAS DE ROSARIO (Opción a Premio)  
Levinson L. ; Angaroni R. ; Arroyo F. ; Capoulat E. ; Coletto M. ; Lopez Condemarin P. ; Maccarrone A. ; Rossi A.
- 123** SECUELAS NEUROLÓGICAS Y RESULTADOS EN EL NEURODESARROLLO A LOS 12 MESES EN NIÑOS QUE RECIBIERON TRATAMIENTO CON HIPOTERMIA CORPORAL TOTAL POR ENCEFALOPATÍA HIPÓXICO-ISQUÉMICA (EHI) NEONATAL.  
Binda M. ; Russo G. ; Borroni R. ; Aspres N. ; Brundi M. ; Balanian N. ; Solana C.

12:00 a 13:00

Salón Amazonas (Subsuelo)

SESIÓN: PO12

Discutidores: *Dr. Jorge Zapata Barrios*  
*Lic. Alejandro Miranda*

- 4** FACTORES ASOCIADOS CON FALLA EN EL DIAGNÓSTICO Y TRATAMIENTO DE SÍFILIS MATERNA. ESTUDIO DE CASOS Y CONTROLES. (Opción a Premio)  
Silva A. ; Bois F. ; Duro E.
- 161** TRANSFERENCIA DE PACIENTES EN UNA UNIDAD NEONATAL  
Di Meola M. ; Arbio S. ; Goldsmit G. ; Fariña D. ; Rodriguez S.
- 219** ANÁLISIS COMPARATIVO DE MORBILIDAD Y MORTALIDAD EN RECIÉN NACIDOS CON PESO MENOR A LOS 1500 G (Opción a Premio)  
Ramos Romero G. ; Mauricio L. ; Miró M. ; Fernandez J. ; Serio S. ; Mauri M. ; Martín R. ; Ghezzi F. ; Díaz Pernía F.
- 246** GESTIÓN DE LA RESIDENCIA PARA MADRES (RM) EN LA MATERNIDAD DEL HOSPITAL PÚBLICO MATERNO INFANTIL DE SALTA (HPMI). 2009-2015.  
Uriburu L. ; Toconas S. ; Plaza M. ; Del Barco M.

## SIMPOSIO PÓSTER

**12:00 a 13:00**

**Salón Río Colorado (Subsuelo)**

**SESIÓN: SP07**

Discutidoras: *Dra. Susana López Tornow*  
*Dra. Elba López Turconi*

- 244** MIST, DESCRIPCIÓN DE LA TÉCNICA MÍNIMAMENTE INVASIVA PARA ADMINISTRACIÓN DE SURFACTANTE PULMONAR. UNIDAD DE GESTIÓN CLÍNICA DE NEONATOLOGÍA. HOSPITAL PÚBLICO MATERNO INFANTIL DE SALTA.  
*Montenegro G.* ; *Del Barco M.*
- 154** PREVALENCIA DE RESTRICCIÓN DEL CRECIMIENTO EXTRAUTERINO EN UNA UNIDAD DE CUIDADOS INTENSIVOS NEONATAL  
*Vecchiarelli C.* ; *García S.* ; *Echavarría A.* ; *Tejero S.* ; *Osio C.*
- 221** PREVALENCIA DE ENTEROCOLITIS NECROTIZANTE EN UNA UNIDAD DE CUIDADOS INTENSIVOS NEONATALES NIVEL III B  
*Torres Urquidí A.* ; *García S.* ; *Janer M.* ; *Rizk A.*
- 71** TRANSFUSIONES DE GLOBULOS ROJOS EN PREMATUROS DISMINUYENDO LA PERDIDA POR FLEBOTOMIA  
*Brener P.* ; *Galletti M.* ; *De Gregorio A.* ; *Salort C.* ; *Fernandez Jonusas S.* ; *Mariani G.*
- 155** EXPERIENCIA EN EL TRATAMIENTO DE HIPOTERMIA CORPORAL TOTAL, SERIE DE CASOS  
*Robledo V.* ; *Pena F.* ; *Montero F.* ; *Tain J.* ; *Granato S.* ; *Vecchiarelli C.* ; *Osio C.*

**12:00 a 13:00**

**Salón Uruguay (Subsuelo)**

**SESIÓN: SP08**

Discutidoras: *Dra. Adriana Cattaino*  
*Dra. Nélide Aguilera*

- 166** REPERTORIO DE MOVIMIENTOS GENERALES COMO METODO DE EVALUACION NEUROLOGICA EN RECIEN NACIDOS Y LACTANTES PRETERMINO  
*Pena E.* ; *Moreno Presotto A.* ; *Oreiro H.* ; *Fiorentino A.* ; *Muzaber L.*
- 169** DETECCIÓN DE TRATORNOS EN LA INTEGRACIÓN SENSORIAL EN NIÑOS NACIDOS PRETÉRMINO  
*Oreiro H.* ; *Moreno Presotto A.* ; *Fernandez S.* ; *Fiorentino A.*
- 133** HIPOTERMIA TERAPÉUTICA EN NEONATOS: VALORACIÓN DEL NEURODESARROLLO AL AÑO EDAD DE LOS PACIENTES DE UN HOSPITAL PÚBLICO DE GCBA  
*Sepulveda Figueroa M.* ; *Buraschi M.* ; *Valera M.* ; *Berzategui J.* ; *Beloso I.* ; *Rapp E.* ; *Tavosnanka J.*
- 157** CONTROL DE INFECCIONES ASOCIADAS A PROCEDIMIENTOS INVASIVOS EN LA UCIN NIVEL III B PERIODO ENERO – DICIEMBRE 2015  
*Boucau N.* ; *Fernandez Lausi A.* ; *Freire V.* ; *Gregorio G.*
- 191** ENVÍO DE INFORMACIÓN DE LOS EGRESOS (EG) DE LA UNIDAD DE GESTIÓN CLÍNICA DE NEONATOLOGÍA (UGCEN), PERÍODO 2011-2016. INTEGRACIÓN AL MÓDULO NEONATAL DEL SISTEMA INFORMÁTICO PERINATAL PARA LA GESTIÓN (SIP GESTIÓN) PARA MONITOREAR EL DESEMPEÑO DE UNIDADES NEO  
*Nieto R.* ; *Torres M.* ; *Silveti M.* ; *Ruiz D.* ; *Rapetti M.* ; *Monla C.* ; *Del Barco M.*

12:00 a 13:00

Salón Mocoretá (Subsuelo)

SESIÓN: SP09

Discutidores: Lic. Fernanda Retes  
Dr. Carlos Maure

- 245** SISTEMA DE TRASLADO TERRESTRE NEONATAL (STTN) DE LA PROVINCIA DE SALTA, INDICADORES DE PRODUCCIÓN Y EXPERIENCIA DEL PERSONAL DE ENFERMERÍA DE LA UNIDAD DE GESTIÓN CLÍNICA DE NEONATOLOGÍA (UGCN). HOSPITAL PÚBLICO MATERNO INFANTIL (HPMI) DE SALTA  
Guaymas M.; Contreras M.; Giménez S.; Arjona D.; Soto J.
- 145** UTILIZACIÓN DE UN INSTRUMENTO SISTEMÁTICO EN LA BÚSQUDA DE INTERVENCIONES EFECTIVAS PARA MEJORAR LA PRÁCTICA DE HIGIENE DE MANOS (*Opción a Premio*)  
Rearte M.; Agustinovich V.; Alvarez M.; Martinini M.; Toscano C.; Villa S.; Lazarte R.; Gallo E.
- 37** IMPLEMENTACION DE PROTOCOLO DE CONTROL DE PERCUTANEAS Y NUTRICION PARENTERAL EN LA UNIDAD DE CUIDADOS INTENSIVOS NEONATALES (UCIN), NIVEL 3B.  
Santillan P.; Cuevas L.; Aranda K.
- 206** DIAGNOSTICO TARDIO DE ENFERMEDAD DE HIRSCHSPRUNG (*Opción a Premio*)  
Catalano G.; Schellnast Faure A.; Albarracín M.; Aparicio N.; Pucci E.
- 17** ENTRENAMIENTO EN EL ARMADO Y APLICACION DEL CPAP BURBUJA (CPAPB) EN RECIEN NACIDOS (RN) MEDIANTE SIMULACION  
Jozefkowicz M.; Rubio C.; Rabasa C.; Couceiro C.; Bossi L.; Fistolera S.; Salas G.; Gutierrez S.; Nieves N.; Rodriguez S.

Viernes 1º

## RECORRIDAS DE PÓSTERS DIGITALES

12:00 a 13:00

Monitor 1 (Foyer Subsuelo)

SESIÓN: RPD14

Discutidoras: Dra. Marisa Maricel Mariani  
Dra. Roxana Borroni

- 168** RESULTADO DE SEGUIMIENTO A LOS 5 AÑOS DE EDAD DE UNA POBLACIÓN DE NIÑOS PREMATUROS NACIDOS EN UNA MATERNIDAD PUBLICA  
Gabai P.; Perez Z.; Caram M.; Trujillo S.; Nieva C.
- 183** LAS FAMILIAS DE LOS RN INTERNADOS Y LA UNIDAD DE NEONATOLOGÍA. LA EXPERIENCIA DE 5 AÑOS DE UNA MATERNIDAD SEGURA Y CENTRADA EN LA FAMILIA. HOSPITAL PUBLICO MATERNO INFANTIL (HPMI) DE SALTA  
Soria E.; Uriburu L.; Travaini V.; Toconas S.; Tealdi A.
- 41** ORGANIZACIÓN DEL CONSULTORIO DE SEGUIMIENTO DE PREMATUROS TARDIOS  
Bertani C.; Nakayama N.; Leban C.; Falk J.; Martin M.
- 207** EVALUACION DE 8 AÑOS DE IMPLEMENTAR UN PROGRAMA PREVENTIVO IRA (PIRA) EN PREMATUROS EN SEGUIMIENTO EN EL HOSPITAL DEL NIÑO JESUS DE TUCUMAN  
Gabai P.; Perez Z.; Caram M.; Russo L.; Bichara L.; Trujillo S.; Nieva C.
- 231** ¿DÓNDE ESTÁN LOS NIÑOS NACIDOS PREMATUROS? ALTA TASA DE ABANDONO Y PÉRDIDA DE SEGUIMIENTO EN UNA POBLACIÓN DE RNP EN EL NOROESTE ARGENTINO.  
Di Tullio A.; Bauer G.; Perrota C.; Miño N.; Gauto N.

12:00 a 13:00

Monitor 2 (Foyer Subsuelo)

**SESIÓN: RPD15**

Discutidores: *Lic. María Celeste Kolmann*  
*Dr. Daniel Szir*

- 47 LUXACIÓN CONGENITA DE RODILLA: A PROPÓSITO DE UN CASO  
Bollentini C.; Debiasi A.; Mercado M.; Savorani M.
- 48 LIMITACIÓN DEL ESFUERZO TERAPEUTICO EN NEONATOLOGIA  
Bollentini C.; Savorani M.; Locatelli G.; Oger S.
- 52 COMPLICACIONES FRECUENTES EN EL USO DE CATÉTERES PERCUTÁNEOS DE INSERCIÓN PERIFÉRICA EN RECIÉN NACIDO COMPRENDIDOS ENTRE 1000 Y 1500 GRAMOS.  
Rodríguez Montecinos P.; Vera B.; Quiñenao B.; Mayal M.; Ance A.; Ance P.; Ibañez V.; Offdani E.; García T.
- 54 ¿ES POSIBLE EL INGRESO DE FAMILIARES A UN SERVICIO DE NEONATOLOGÍA CERRADO DE UNA MATERNIDAD DE ALTA COMPLEJIDAD?.  
Gonzalez M.; García Blaya L.; Acosta M.
- 15 REGISTROS DE ENFERMERÍA EN LAS UCIN. HACIA LA CONSTRUCCIÓN DE UNA HISTORIA DEL CUIDADO ENFERMERO. (Opción a Premio)  
Balanesi M.; Ance A.; Acosta Rojas Y.; Sassi M.
- 49 PENSANDO LA PLANIFICACIÓN FAMILIAR DESDE NEONATOLOGÍA  
Gonzalez M.; Scarpello Y.; Borra M.; García Blaya L.; Acosta E.

12:00 a 13:00

Monitor 3 (Foyer Subsuelo)

**SESIÓN: RPD16**

Discutidoras: *Dra. Mariana Sorgetti*  
*Lic. Rose Mari Soria*

- 55 MIELOMENINGOCELE DETECCIÓN Y TRATAMIENTO POR UN EQUIPO MULTIDISCIPLINARIO  
Molina R.; Ferrufino G.; Diaz Peña G.; Candiz E.; Aguilar M.; Uez Pata A.
- 56 HIPOFOSFATEMIA E HIPERCALCEMIA SEVERA RELACIONADA A NPT(NUTRICIÓN PARENTERAL)AGRESIVA EN MICROPREMATUROS.  
Rodríguez Uriz D.; Borghi A.
- 58 CRANEOSINOSTOSIS: IMPORTANCIA DEL DIAGNOSTICO PRECOZ  
Bertani C.; Falk J.; Nakayama N.
- 60 GALACTOSEMIA. A PROPOSITO DE UN CASO  
Lizazzu L.; Golowczyk M.; Muñoz V.; Selmi F.; Santillan G.; Gonzalez M.; Cañizares S.
- 23 CARACTERÍSTICAS DE LOS RECIÉN NACIDOS CON ENCELOPATÍA HIPÓXICO HISQUÉMICA, AÑOS 2012-2015. CUIDADOS DE ENFERMERÍA.  
Gonzalez V.
- 9 MANEJO PERINATAL DE QUILOTÓRAX CONGENITO. A PROPÓSITO DE UN CASO CON SEGUIMIENTO NEONATAL Y PEDIÁTRICO  
Alda E.; Quintana D.; Otaño L.; De Loredó R.; Barrionuevo L.; Martorelli J.

12:00 a 13:00

Monitor 4 (Foyer Subsuelo)

SESIÓN: RPD17

Discutidoras: *Dra. Paola Carrascal*  
*Dra. Carola Capelli*

- 69** RESULTADOS QUIRÚRGICOS Y DE HEMODINAMIA INTERVENCIONISTA EN RECIÉN NACIDOS CON CARDIOPATÍAS CONGÉNITAS  
Fraga J.; Ithuralde A.; Manara C.; Comas F.; Balestrini M.; Gallo J.; Garcia Delucis P.; Pedraza A.; Ithuralde M.
- 105** ¿CÓMO LES VA A NUESTROS PREMATUROS CON LA ROP?  
Menzio M.; Lenzano S.; Diorio L.; Aldaya I.; Barbato A.; Rodriguez M.
- 109** GASTROSQUISIS: REVISIÓN DE 24 PACIENTES NACIDOS EN UNA UNIDAD DE CUIDADOS NEONATALES (UCIN) NIVEL 3 B DURANTE EL AÑO 2015.  
Lavecchia C.; Pico Zingone A.; Ritz A.
- 174** LUXACIÓN CONGÉNITA DE RODILLA, A PROPÓSITO DE UN CASO.  
Masachessi L.; Cardetti M.
- 214** IMPACTO DE LA REGIONALIZACIÓN EN UNA NEO IIIB DEL SUR DE LA PROVINCIA DE SANTA FE (Opción a Premio)  
Bianchi A.; Gallina S.
- 116** VALORIZACIÓN DEL IMPACTO DEL CURSO DE REANIMACIÓN CARDIOPULMONAR EN PADRES DE RECIÉN NACIDOS EN EL COMPLEJO MEDICO POLICIAL CHURRUCA VISCA  
Farinella G.; Turturici M.; Sarmiento I.; Stalteri C.; Silva N.; Diaz C.; Molera M.

12:00 a 13:00

Monitor 5 (Foyer 2° piso)

SESIÓN: RPD18

Discutidores: *Dra. Edith Romero*  
*Dr. Rodolfo Keller*

- 242** PROCESO DE CONTRARREFERENCIA. ENVÍO DE INFORMACIÓN POR CORREO ELECTRÓNICO (CE) DE LOS EGRESOS (EG) DE LA UNIDAD DE GESTIÓN CLÍNICA DE NEONATOLOGÍA (UGCN), PERÍODO 2011-2016  
Copa Torres A.; Monla C.; Montenegro G.; Romero L.; Del Barco M.
- 240** UTILIDAD DE LAS CÁMARAS DE SEGURIDAD, A PROPÓSITO DE LA CAÍDA DE UN RECIÉN NACIDO (RN) DESDE LA INCUBADORA. CULTURA DE LA SEGURIDAD EN NEONATOLOGÍA  
Del Barco M.; Ocaña V.
- 126** DEFECTOS DEL TUBO NEURAL Y FACTORES DE RIESGO ASOCIADOS EN NEONATOS NACIDOS ENTRE LOS AÑOS 2011-2013 EN EL INSTITUTO DE MATERNIDAD Y GINECOLOGÍA NUESTRA SEÑORA DE LAS MERCEDES  
Campos A.; Martinez A.; Montanari D.; Mortarotti N.
- 234** CARDIOPATÍAS CONGÉNITAS EN LA UNIDAD DE GESTIÓN DE NEONATOLOGÍA DEL HOSPITAL PÚBLICO MATERNO INFANTIL DE SALTA, CAPITAL, PERÍODO 2012-2015  
Albarracin M.; Del Barco M.; Finetti E.; Aguilar A.
- 237** RED DE ATENCIÓN NEONATAL (RAN) E IMPLEMENTACIÓN DEL SISTEMA DE TRASLADO TERRESTRE NEONATAL (STTN).  
Del Barco M.; Moreno C.; Romero D.; Torres M.; Aguilar A.; Nazr J.; Valdes M.; Guaymas M.; Fernández F.; Contreras M.; Romero L.
- 250** RETINOPATÍA DEL PREMATURO (ROP). MEJORAS EN LA CALIDAD DE LA ATENCIÓN NEONATAL DISMINUYÓ SU TRATAMIENTO OFTALMOLÓGICO (TO) EN LA UNIDAD DE NEONATOLOGÍA DE SALTA.  
Monla C.; Del Barco M.; Montenegro G.; Kolton D.; Marquez A.; Gimenez S.; Romero L.



12:00 a 13:00

Monitor 6 (Foyer 2° piso)

**SESIÓN: RPD19**

Discutidores: *Dra. Gabriela Finotti*  
*Dr. Humberto Cavagnaro*

- 255** UTILIZACIÓN DE ANTIBIÓTICOS EN UN SERVICIO DE NEONATOLOGÍA: UNA PRUEBA PILOTO  
Muñoz C. ; Rolando N. ; Masiero Y. ; Vallejos M. ; Paez R. ; Wohning G. ; Belotti M. ; Panini A. ; Fernandez S. ; Giraudo E. ; Calderon C.
- 257** BOTULISMO NEONATAL. A PROPOSITO DE UN CASO  
Palacio Martinez M. ; Miranda M. ; Passamonti A. ; Andreano Guazzini E. ; Sosa L. ; Ibañez G. ; Bustos M. ; Torres R. ; Lopez G.
- 258** REPORTE DE UN CASO: BOTULISMO NEONATAL DE 22 DÍAS DE VIDA EN CÓRDOBA  
Burgos V. ; Maure C.
- 203** INFECCIONES POR STAPHYLOCOCCUS AUREUS EN NEONATOLOGÍA  
Satragno D. ; Praino M. ; Carballo C. ; Esposto S. ; Mejia Diaz J. ; Lopez E. ; Enfedaque C.
- 230** VÁLVULA DE URETRA POSTERIOR. A PROPÓSITO DE UN CASO  
Rodriguez Baca E. ; Castro A.
- 202** LOXOCELISMO CUTÁNEO VISCERAL NEONATAL. REPORTE DE UN CASO DEL HOSPITAL PUBLICO MATERNO INFANTIL SALTA  
Soria E. ; Valdez C. ; Davalos T. ; Venticola L. ; Adriana F.

Viernes 1°



## PLANOS DE LA SEDE

### SALONES ENTREPISO

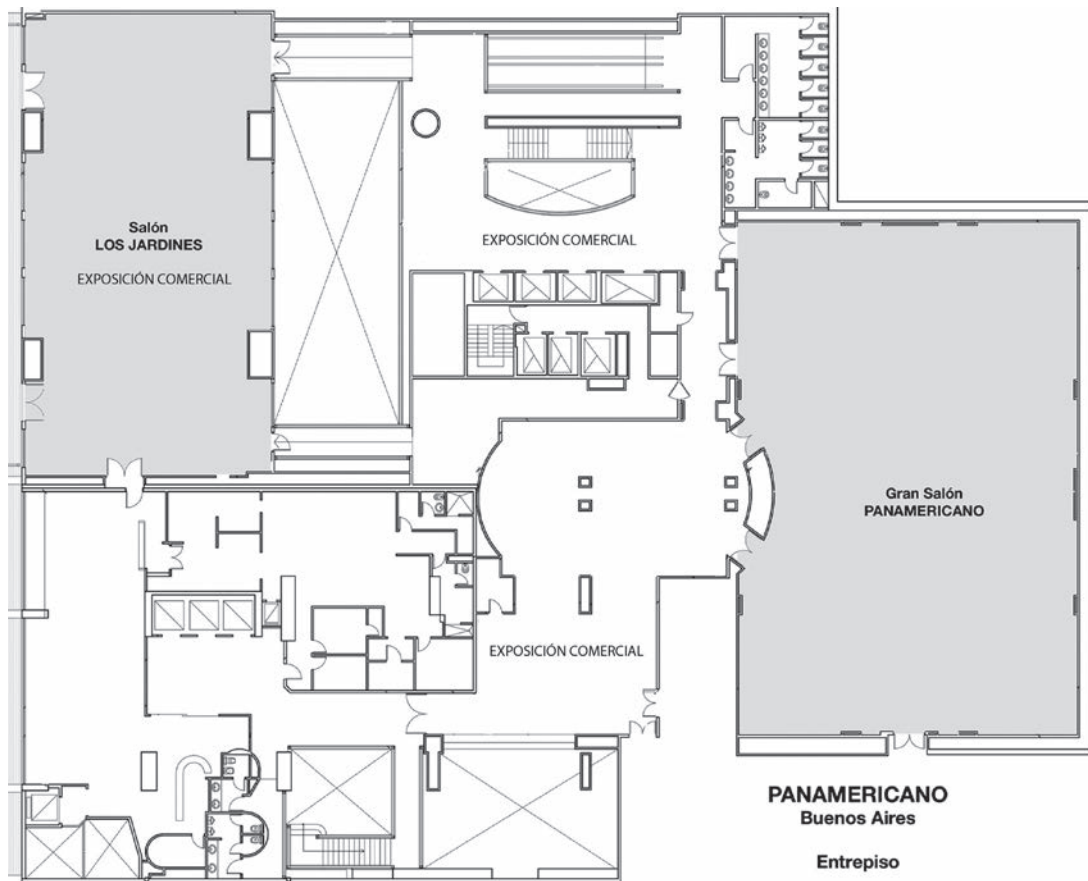

## PLANOS DE LA SEDE

### SALONES SUBSUELO

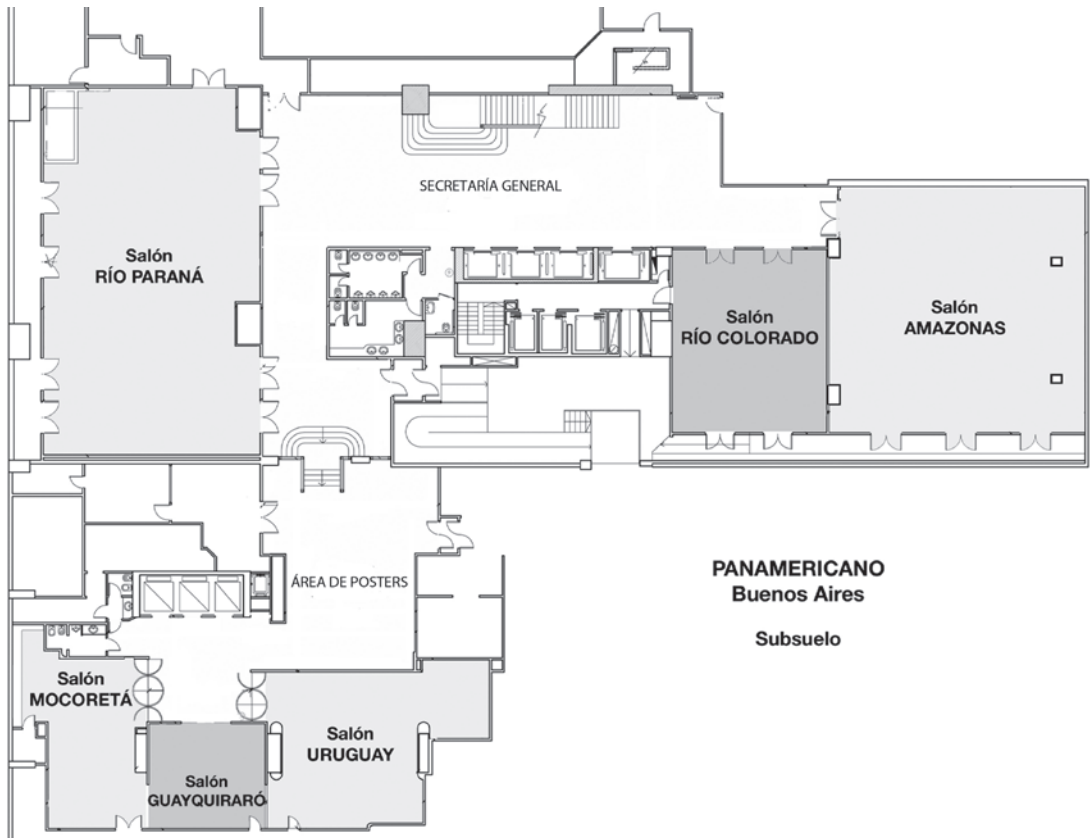

## PLANOS DE LA SEDE

### SALÓN 2º PISO

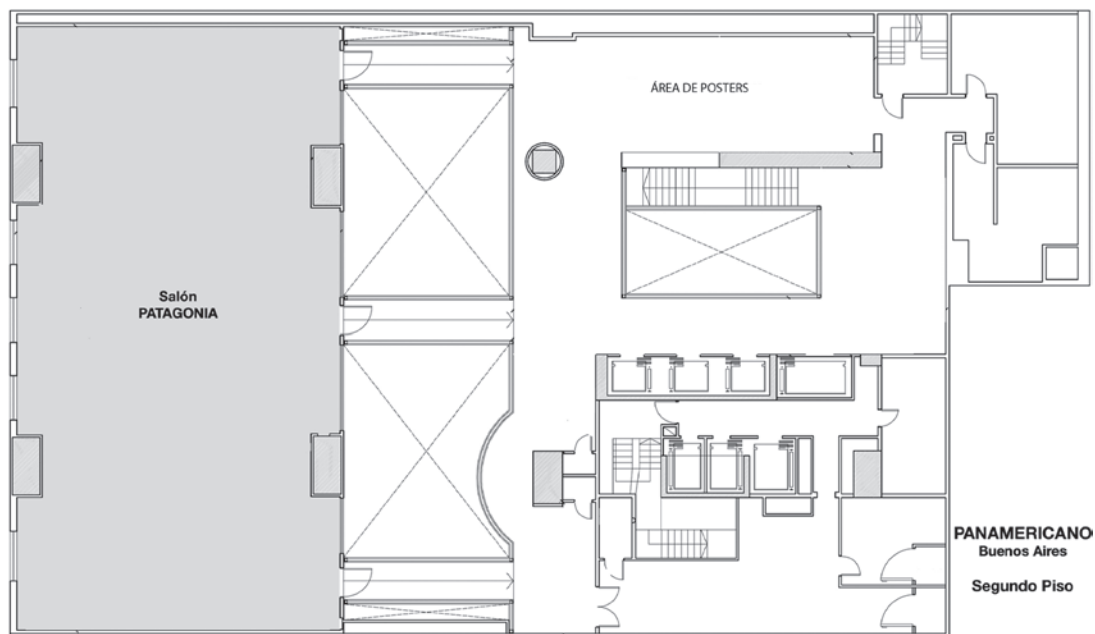

## EMPRESAS QUE PARTICIPAN EN LA EXPOSICIÓN COMERCIAL

- **Abbvie S.A.**
- **Air Liquide Argentina S.A.**
- **Akaromsoft S.R.L.**
- **Asociación de Fabricantes de Coca Cola**
- **Centro de Mezclas Intravenosas S.A.**
- **DCD Products S.R.L.**
- **Ediciones Journal S.A.**
- **Editorial Médica Panamericana S.A.C. y F.**
- **Fresenius Kabi S.A.**
- **Galderma Argentina S.A.**
- **GlaxoSmithKline S.A.**
- **Grupo Linde Gas Argentina S.A.**
- **Mead Johnson Nutrition Argentina S.A.**
- **Marketing & Research S.A.**
- **Medix I.C.S.A.**
- **Nova Argentina S.A.**
- **Nutricia Bagó S.A.**
- **Pfizer S.R.L.**
- **Pharmos S.A.**
- **Productos Farmacéuticos Dr. Gray S.A.C.I.**
- **Roemmers S.A.I.C.F.**
- **Sanofi Aventis S.A.**
- **Sanofi Pasteur S.A.**
- **Unic Company S.R.L.**

## SIMPOSIOS ORGANIZADOS POR LA INDUSTRIA FARMACÉUTICA

### IMPACTO DEL VSR EN NIÑOS DE ALTO RIESGO: MODELO DE ORGANIZACIÓN PARA UNA INMUNIZACIÓN EFECTIVA

Miércoles 29 de junio – 13:00 a 14:00

Salón Gran Panamericano (Entrepiso)

Auspicia: **Abbvie S.A.**

Disertantes: *Dra. Cristina De Luca*

*Dr. Guillermo Colantonio*

### LA NUTRICIÓN EN LOS PERÍODOS CRÍTICOS DEL DESARROLLO DE LOS BEBÉS PREMATUROS

Jueves 30 de junio – 13:00 a 14:00

Salón Gran Panamericano (Entrepiso)

Auspicia: **Mead Johnson Nutrition Argentina S.A.**

Presenta: *Dra. Teresa Murguía*

Mesa de Expertos: *Dra. Patricia Mena, Dra. Débora Sabatelli, Dr. Berthold Koletzko, Dr. Claudio Solana*

### INICIANDO EL CAMINO DE LA PREVENCIÓN

Viernes 1° de julio – 13:00 a 14:00

Salón Gran Panamericano (Entrepiso)

Auspicia: **GlaxoSmithKline S.A.**

Rotavirus, 10 temas esenciales. *Dr. Alejandro Lepetic*

Enfermedad meningococica invasiva: importancia de la protección precoz. *Dra. Gabriela Vidal*



## NOTAS

---

---

---

---

---

---

---

---

---

---

---

---

---

---

---

---

---

---

---

---

---

---

---

---

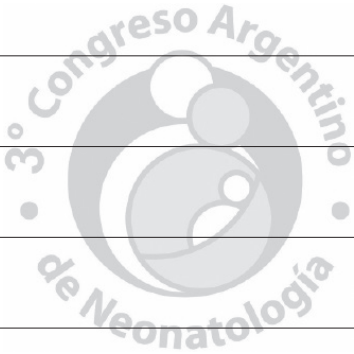



**NOTAS**

---

---

---

---

---

---

---

---

---

---

---

---

---

---

---

---

---

---

---

---

---

---

---



Producción gráfica integral:



4327-1172 • [ideografica@netizen.com.ar](mailto:ideografica@netizen.com.ar)





Por un niño sano  
en un mundo mejor

**Sociedad Argentina de Pediatría**  
**Entidad Matriz**

Av. Coronel Díaz 1971  
(1425) Ciudad de Buenos Aires  
Telefax: (011) 4821-8612  
E-mail: [congresos@sap.org.ar](mailto:congresos@sap.org.ar)  
Página web: [www.sap.org.ar](http://www.sap.org.ar)