



GOBIERNO  
DE LA PROVINCIA  
DEL NEUQUÉN

MINISTERIO  
DE SALUD Y  
DESARROLLO SOCIAL

SUBSECRETARIA  
DE SALUD



# Red de Leche Humana Provincia del Neuquén

9° Congreso Argentino de Lactancia Materna  
Buenos Aires, abril de 2018

**Mgr. Martin Alfredo Canaán Sapag Aucar**  
Director Provincial de Tecnologías Sanitarias  
Coordinador de Nivel Central de la Red BLH Provincial



Por un niño sano  
en un mundo mejor

(Para  
nosotros)

# Humana



Es una **Construcción Técnico/Política**

Es ante todo un Sistema de Vínculos Humanos

Dabas y Perrone, 1999



# Identidad

- ⊙ Todas las madres y todas las UTIN de toda la provincia incluidas. (Universalidad y Equidad)
- ⊙ **Base comunitaria.** (Estrategia de APS)
- ⊙ **Trabajo por nodos.** Autodeterminación de cada nodo. (Respeto de lo Local)
- ⊙ **Registro escrito de las acciones.** (Historicidad)



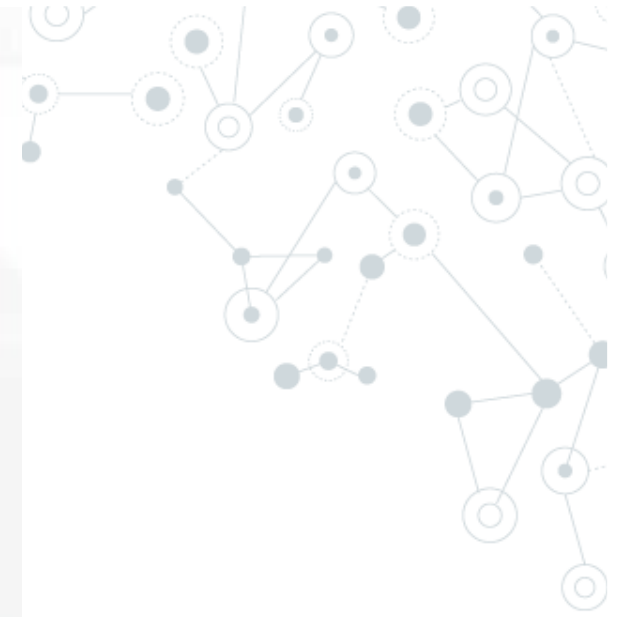

¡Esta foto es de nuestra primera mamá donante con su

“Si queremos un mundo de paz  
y de justicia hay que poner  
decididamente la inteligencia  
al servicio del amor” .

*Antoine de Saint-Exupéry (1900-1944). Escrito y publicado en la revista de "El principito".*



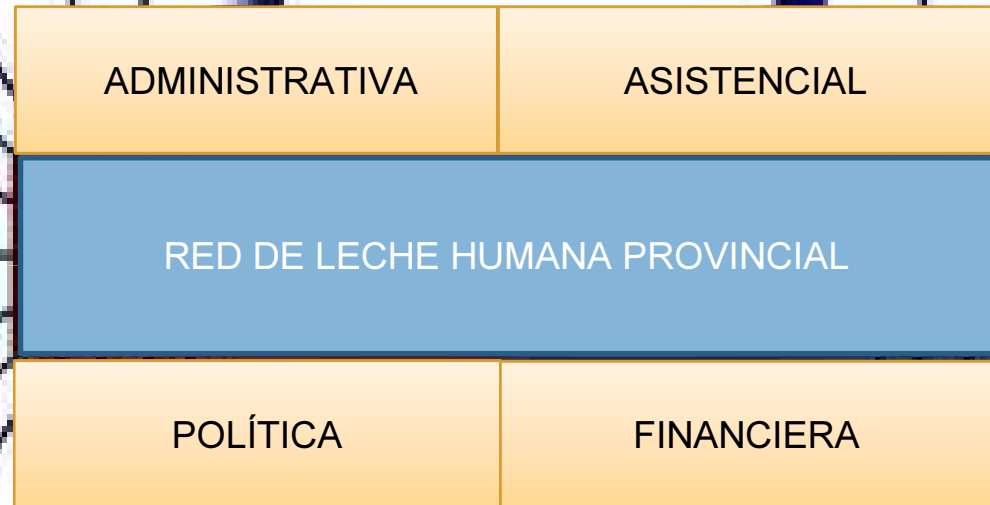

INTELIGENCIA ADMINISTRATIVA

# Gestión de los recursos y los procesos. **CONTROL**





# Sistema de Salud Pública - Provincia del Neuquén

## Zonas sanitarias y áreas programáticas hospitalares - 2017



GOBIERNO DE LA PROVINCIA DEL NEUQUÉN

MINISTERIO DE SALUD Y DESARROLLO SOCIAL  
SUBSECRETARÍA DE SALUD

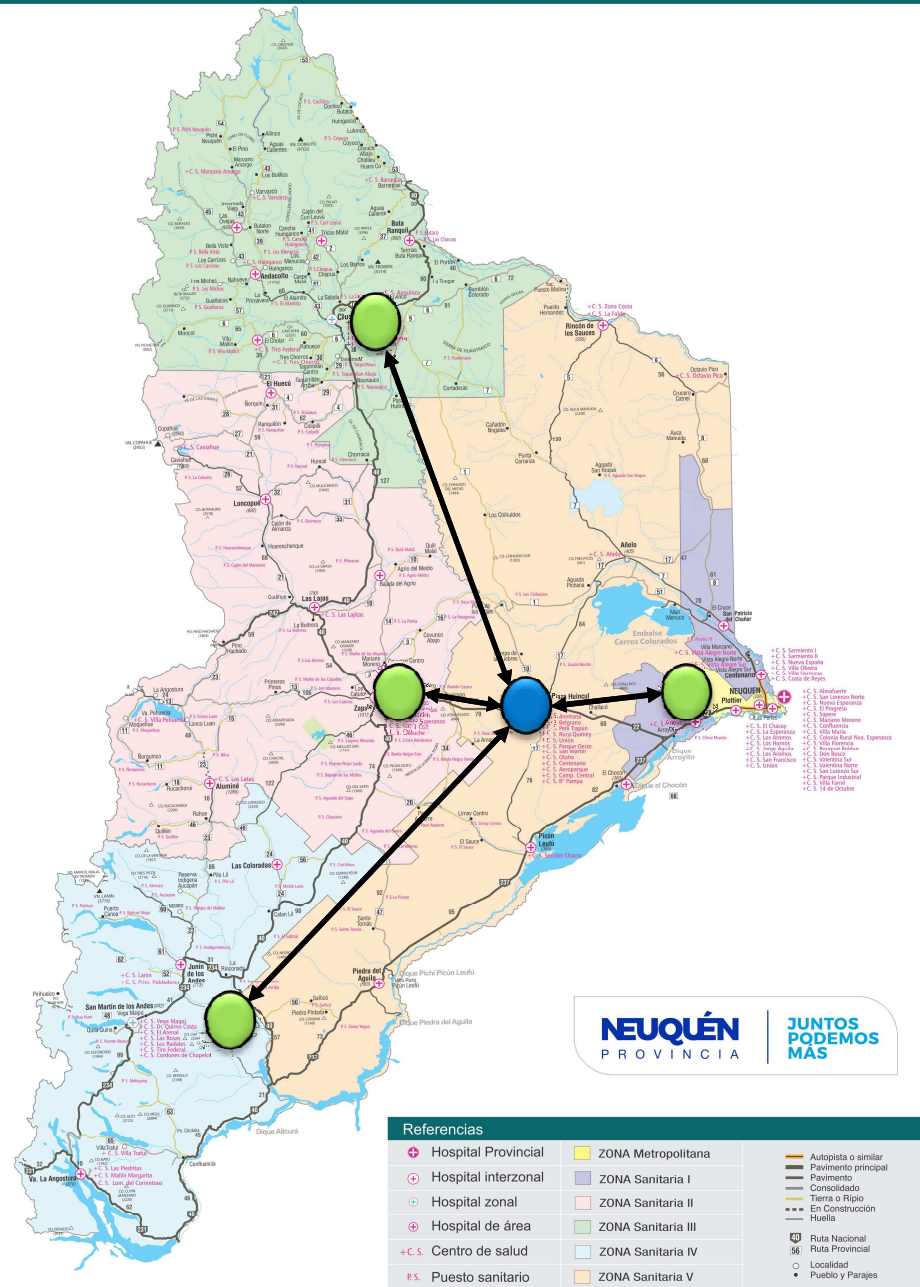

Referencias					
	Hospital Provincial		ZONA Metropolitana		Autopista o similar
	Hospital interzonal		ZONA Sanitaria I		Pavimento principal
	Hospital zonal		ZONA Sanitaria II		Pavimento Consolidado
	Hospital de área		ZONA Sanitaria III		Tierra o Frijol
	+ C.S. Centro de salud		ZONA Sanitaria IV		En Construcción
	Puesto sanitario		ZONA Sanitaria V		Huella
					Ruta Nacional
					Ruta Provincial
					Localidad
					Pueblo y Parajes



# Fiscalización



# Sistema de Información

Ministerio de Gobierno y Justicia

<b>Acta de Proyecto</b>		
<b>Organismo</b>	Banco de Leche Humana	
<b>Requirentes</b>	<u>Buiarevich, Maria Alejandra</u>	<u>Sapag, Martin</u>
<b>Cargos</b>	Cargo	Cargo
<b>Proyecto</b>	Sistema de Información para el BLH	

El Banco de Leche Humana es un centro especializado y receptor de leche de madres clasifica, pasteuriza y distribuye la leche, además es responsable de la promoción, la protección materna.

El software de gestión de leche materna, permitirá el registro y gestión de todos los procesos de donación de leche materna y asignación de ésta a los receptores.

### Entregables del Proyecto

Análisis del sistema actual  
Requisitos nuevos  
Plan del proyectos

### Organización del Proyecto

Rol en el Proyecto	Nombre	Organización
<u>Product Owner</u>	<u>Buiarevich, Maria Alejandra</u>	BLH
Sponsor	<u>Vai, Claudio</u>	OPTIC
Líder del proyecto		





INTELIGENCIA FINANCIERA

Gestión del sustento  
económico.  
VIABILIDAD



NEUQUÉN  
PROVINCIA



Facultad de Ciencias Médicas  
Universidad Nacional del Comahue  
Centro Universitario de Estudios  
sobre Salud, Economía y Bienestar



Banco de  
LECHE HUMANA

## Red y Banco de Leche Humana de Neuquén Evaluación de Tecnologías Sanitarias y Evaluaciones Económicas



Jueves  
5 de abril



9:30 a  
13:00 hrs.



S.U.M. CAM Salud  
Antártida Argentina N° 1245 Ed. 3  
B300, Neuquén Capital

### ► Disertantes

Martín Sapag, Alejandra Buiarevich y equipo del BLH de Neuquén  
Santiago Hasdeu, Guadalupe Montero del Comité Provincial de Biotecnologías de Neuquén.  
Laura Lamfre Facultad de Economía y Administración de la UNCo, Centro de Estudios de Salud, Economía y Bienestar.

### ► Temario

- Desarrollo Institucional del Banco de Leche Humana (BLH) en Neuquén
- Evaluación de Tecnologías Sanitarias. Introducción general y análisis del BLH
- Evaluación Económica y del Impacto en la Equidad. Introducción general y análisis del BLH de Neuquén

### ► Destinatarios

Equipo de salud (médicos clínicos, generalistas, patólogos, especialistas en imágenes, bioquímicos), Residentes y estudiantes avanzados de Medicina. Administradores Hospital, Contadores Públicos y Economistas.

**Entrada Libre y Gratuita**

3%

↑ internacional



# Financiamiento

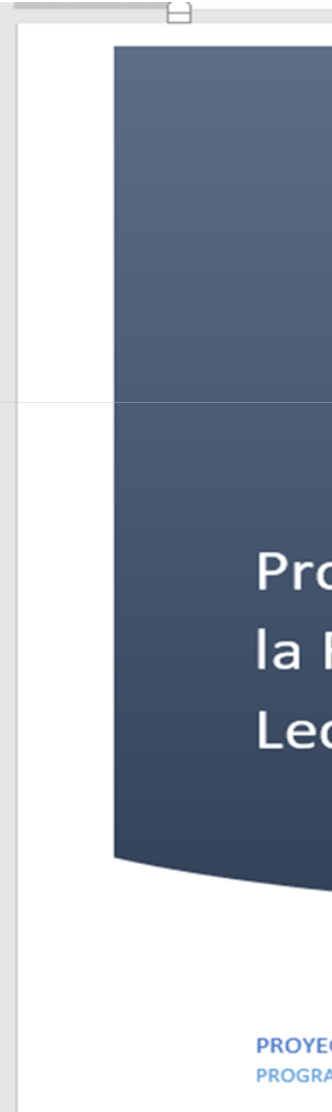
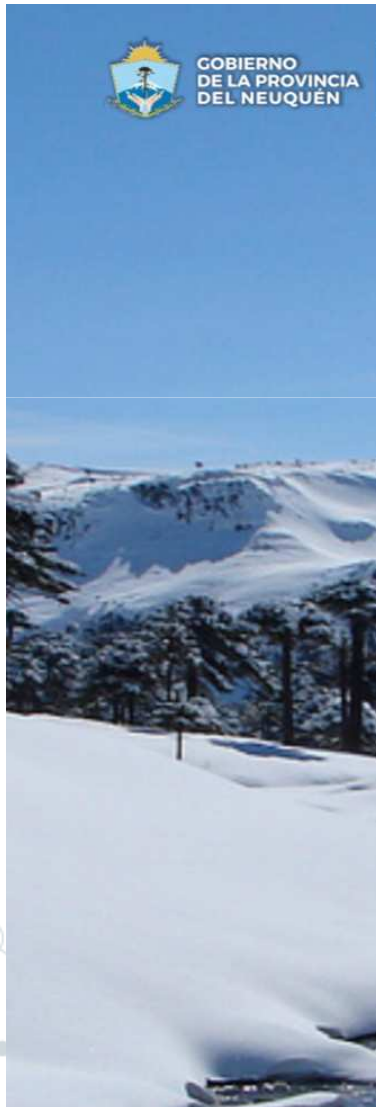

PROVINCIA DEL NEUQUEN  
PODER EJECUTIVO

PROY. Nº 1119  
de Ley  
Expte.: E-072

NEUQUÉN, 31 de Octubre de :

NOTA Nº 0042 /17.-

 Al Señor Presidente  
de la Honorable Legislatura de la Provincia del Neuquén  
Cr. ROLANDO FIGUEROA  
S / D.-

Tengo el agrado de dirigirme a Ud. y por su intermedio a los miembros de esa Honorable Legislatura, con el objeto de remitir para su consideración, tratamiento y posterior aprobación, el **Proyecto de Ley del Presupuesto General de Gastos y Cálculo de Recursos de la Administración Provincial para el Ejercicio 2018** con su correspondiente articulado, pliego de anexos y información complementaria.

El envío del presente proyecto de Ley se realizó en cumplimiento del deber impuesto al Poder Ejecutivo por el artículo 214º, inciso 1º de la Constitución Provincial, observando el plazo establecido por la citada norma para su presentación y sobre la base de la atribución conferida al Poder Legislativo por el artículo 189º, inciso 8, de dicha norma, de sancionar anualmente el Presupuesto General de Gastos y Cálculo de Recursos de la Administración Pública Provincial.

En el presente Mesaje de remisión se acompaña el co



INTELIGENCIA POLÍTICA

# Gestión de la Idea. TRANSFORMACIÓN



# Legalidad y Legitimidad



CARDIOLOGIA FETAL Av | (sin asunto) - mairuba@ | comision salud diputad... | Proyecto

www.diputados.gov.ar/proyectos/proyecto.jsp?exp=3417-D-2017

Volver

## PROYECTO DE LEY

Expediente 3417-D-2017  
Sumario: BANCOS DE LECHE MATERNA, CREACION.  
Fecha: 27/06/2017

Texto completo | Firmantes | Trámite

FIRMANTES		
Firmante	Distrito	Bloque
VILLAR MOLINA, MARIA INES	NEUQUEN	MOV POP NEUQUINO
SAN MARTIN, ADRIAN	NEUQUEN	MOV POP NEUQUINO

www.diputados.gov.ar/proyectos/proyecto.jsp?exp=3417-D-2017#proyectosFirmantes

Atresia Ao con Vi ...pdf | LEY 2824 mas pro...doc | Presupuesto BLH...doc | Programas 2017.pdf | Mostrar todo

09:05  
24/10/2017





# Articulación Social



**bancolechehumana.net**

**Banco de LECHE HUMANA**  
Provincia del Neuquén | Hospital

Inicio Actualidad

**COPELCO**  
COPELCO LTDA  
AVENIDA ROCA Y GENERAL PAZ - CUTRAL CO  
Tel.: (0299) 4961432  
CUIT: 30-64578671-0 IVA RESP INSCRIPTO T.B. 016101603/02

ASOCIADO: 4769 / 1 SAPAG AUCAR MARTIN ALFREDO  
DIRECCION: LOS CIPRESES N° 773, Mzn: 392 Lote: 12  
LOCALIDAD: CUTRAL CO C.P. 8322  
PROVINCIA: NEUQUEN

LIQ. SERV. PUB.:  
Fecha:  
C.E.S.P.: 26410  
COD. REPAR:  
Venim:  
Limite pago en B:  
REMESA/R:  
Periodo S:  
Proxim:

IVA CONS.FINAL  
Categoría T1 - RESIDENCIALES  
El monto de IVA discriminado no puede ser crédito fiscal.

**CONCEPTOS FACTURADOS** **ENERGIA ELECTRICA** **SUMINIST**

Medidor	Cpto	Cte	Fecha	Lectura	Fecha	Lectura	Consumo	Cons. Adic.	Unid.
100022106	C.V	1	11/09/17	10 164,00	12/10/17	18 454,00	390,00	0,00	KWH

Su consumo en KWH el último año

Consumo	Valor S/Subs.	Sub
384,00	250,00	1,1221
329,00	250,01	2,7211
274,00		0,0000
219,00		0,0000
165,00		
110,00		
55,00		

Ahorro respecto del mismo período del año 2015: 19,66 %

Oct/16	Nov/16	Dic/16	Ene/17	Feb/17	Mar/17	Abr/17	May/17	Jun/17	Jul/17	Ago/17	Sep/17
270	213	306	384	313	292	273	297	211	299	302	290

**BANCO CREDICOOP**  
COOPERATIVO LIMITADO

**1ER ANIVERSARIO LECHE HUMANA**

ES EL PRIMERO DE LA PA...

Project CharterBHL.doc

**DONA LECHE HUMANA**  
Tel.: (0299) 4962662  
Web: http://bancolechehumana.net  
E-Mail: info@bancolechehumana.net

CONCEPTOS GRAVADOS  
CONCEPTOS NO GRAVADOS  
IMPUESTOS, TASAS Y CONTRIB.

TOTAL VTO 10/11/17 639,40

CODIGO DE PAGO ELECTRONICO: 3004769001

16:41  
5/11/2017

# Docencia e Investigación

BANCO DE LECHE HUMANA DE LA PROVINCIA DEL NEUQUÉN

## Soy Mamá donante

Como extraer y almacenar mi leche para donación

Septiembre 2017



BANCO DE LECHE HUMANA DE LA PROVINCIA DEL NEUQUÉN

## Soy Promotor Comunitario de Salud

Guía para el equipo facilitador de los cursos de capacitación para la comunidad y las instituciones

Mayo 2017



DIRECCIÓN DE INVESTIGACIÓN  
PARA LA SALUD



Ministerio de Salud  
Presidencia de la Nación



## INTELIGENCIA ASISTENCIAL

Gestión de los encuentros humanos que posibilitan el traslado de la leche desde su origen a su destino final.

## SERVICIO



**Hay Red si mostramos los dientes...**

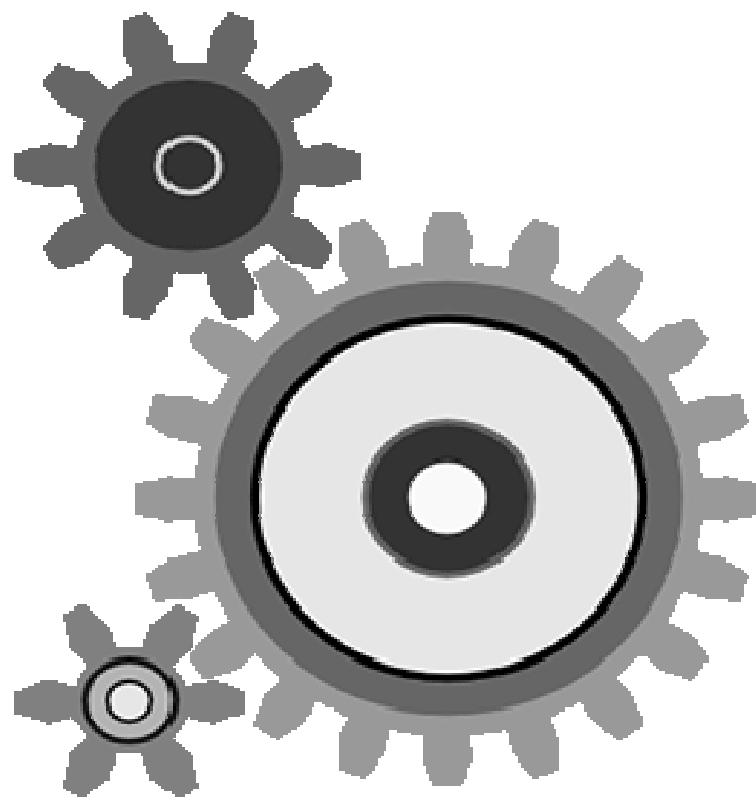



# Centros de Lactancia Materna



# Origen de la Leche Humana Cruda Donada

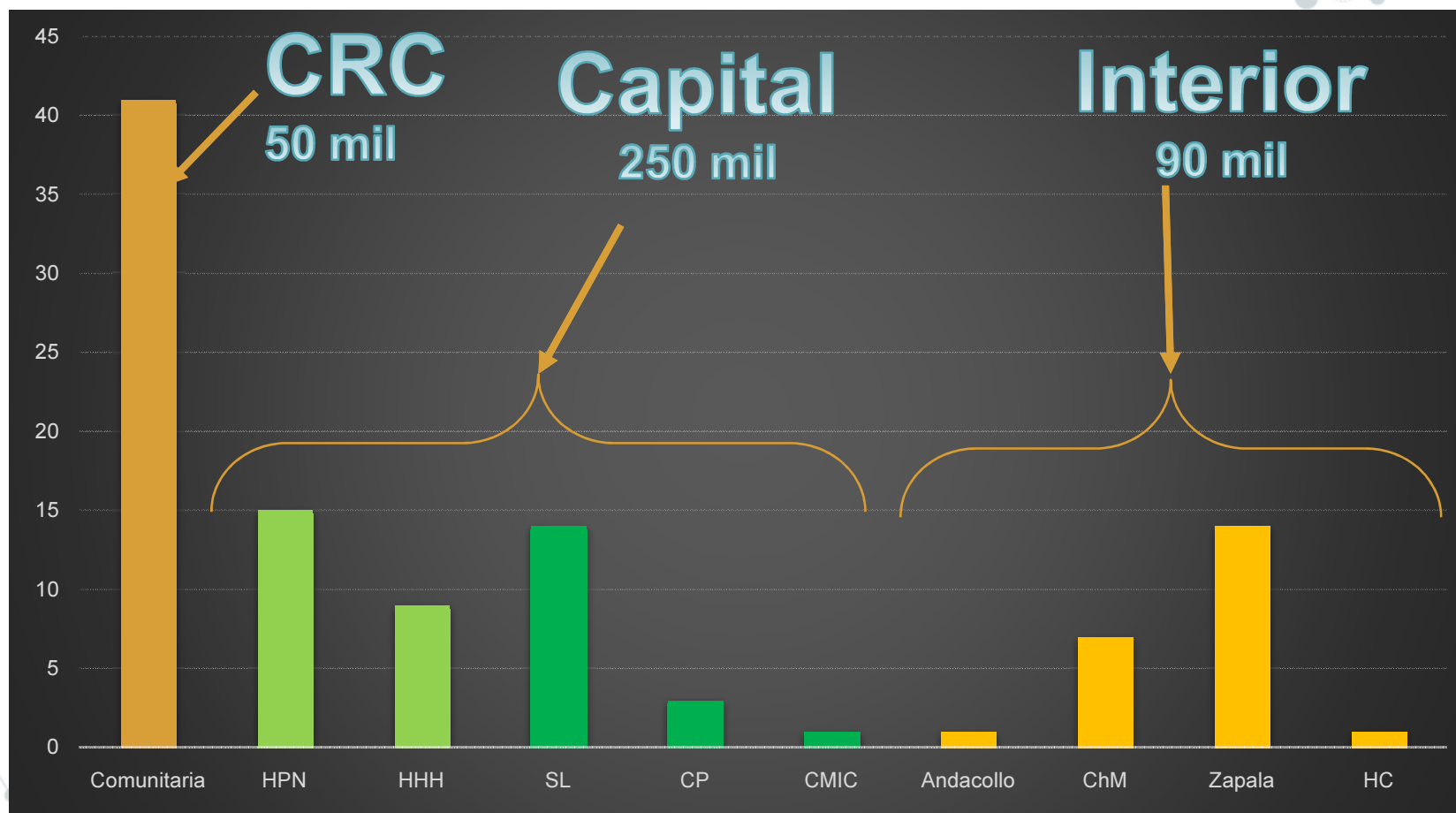

## Centros de Recolección C





# MUCHAS GRACIAS

