



**Sociedad Argentina
de Pediatría**

Por una niñez y
adolescencia sanas,
en un mundo mejor

Reunión informativa

Examen selección múltiple online

y prueba de examen

¿Qué y cómo hay que hacer?

REQUISITOS DE EVALUACIÓN

Para brindar medidas de seguridad y confiabilidad adecuadas a esta instancia de evaluación cada postulante deberá contar con dos dispositivos electrónicos, **ambos con conexión segura a internet.**

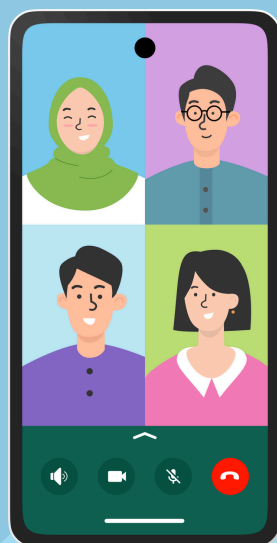

PRIMER DISPOSITIVO

Será utilizado para mantener una conexión vía ZOOM (puede ser un celular)



SEGUNDO DISPOSITIVO

Será utilizado para realizar el examen. pc o notebook con sistema operativo Windows (Versión 7 o superior)

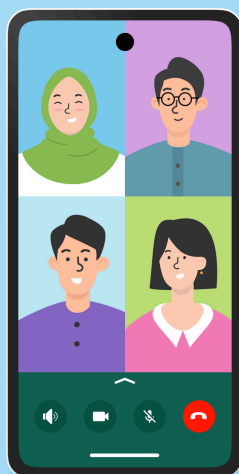

PRIMER DISPOSITIVO

Será utilizado para mantener una conexión vía ZOOM (puede ser un celular)

Recibirán previamente, por mail, el link para conexión por zoom para el escrito

Para poder hacer el examen y la prueba es imprescindible renombrarse en el dispositivo con

Número de sala asignada - Apellido, Inicial del Nombre - número de DNI

Ejemplo: 06Pascual,C 21071319



Comunicación permanente con equipo de apoyo de jurados coordinadores del examen a través de zoom.



Recomendamos interrumpir temporalmente las aplicaciones que consumen datos en 2do. plano porque podrían alterar la fluidez en la comunicación durante el examen

COMO RENOMBRASE EN LA SESIÓN DE ZOOM

PASO

1

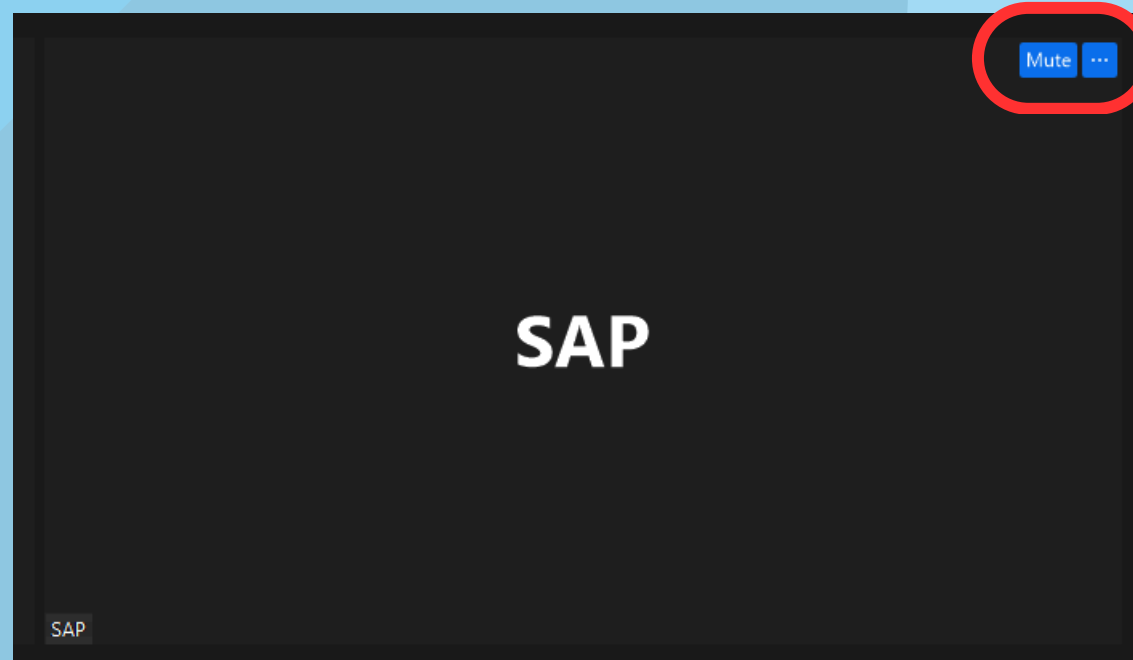

Hacer click sobre los 3 puntos que se encuentran en el margen superior derecho de su imagen

PASO

2

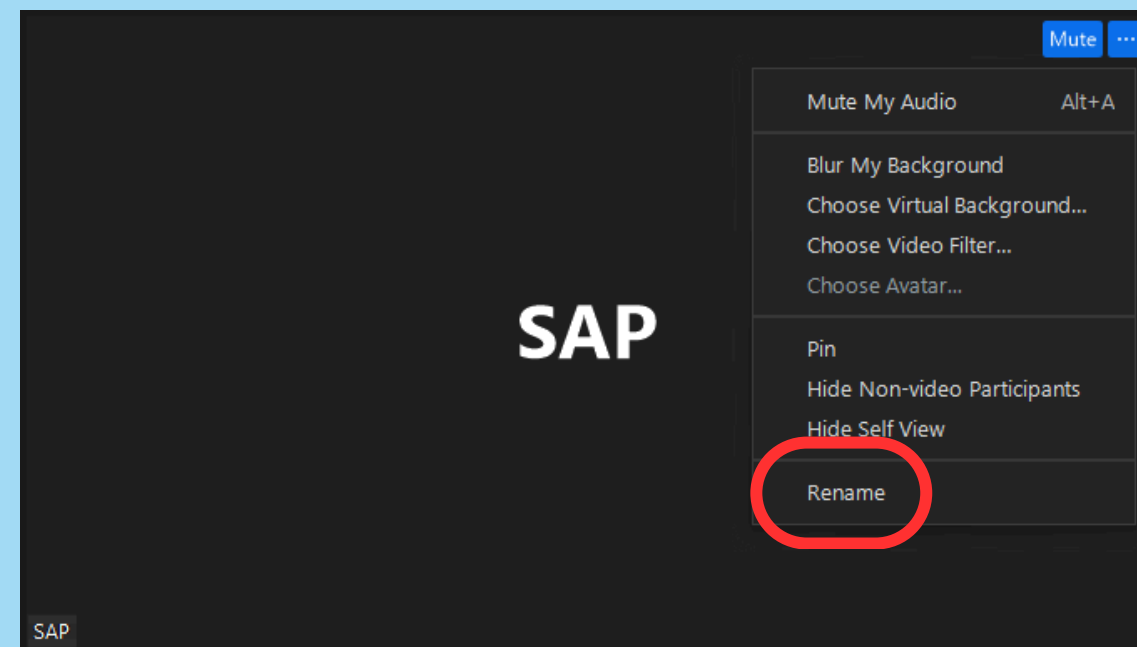

Click en "rename o cambiar nombre"

PASO

3

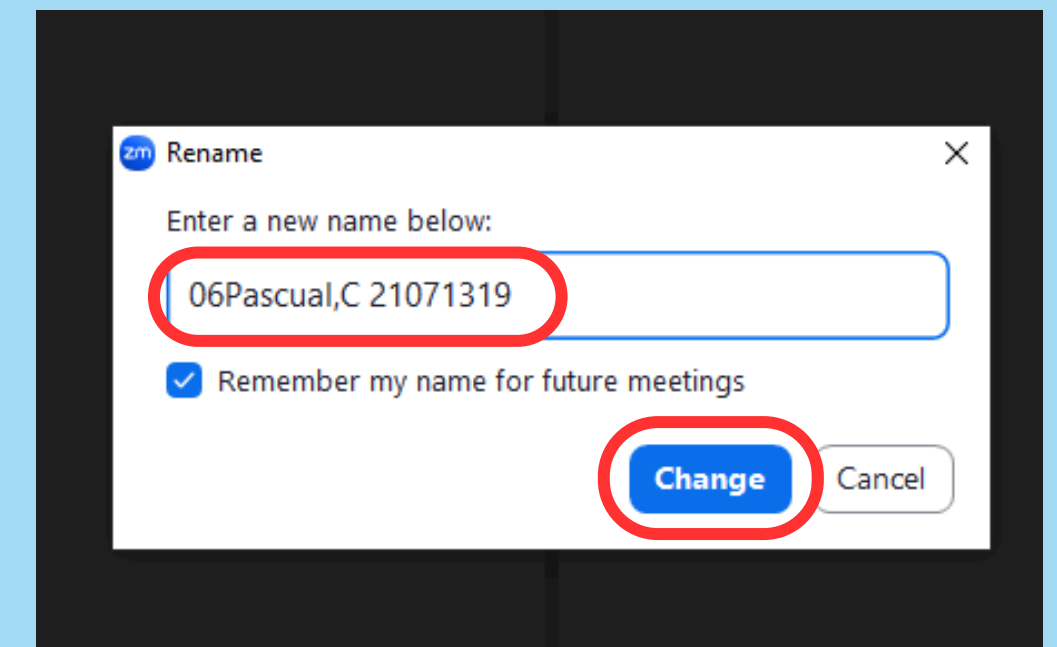

Cambiar nombre como lo indica en la pagina anterior y hacer click en "Cambiar o Change"



IMPORTANTE

- Durante el tiempo que dure el examen, deberá mantenerse frente al dispositivo que utilice con una reunión de zoom abierta, con cámara y micrófono encendidos de manera permanente.
- De esta reunión participarán otros postulantes y miembros supervisores del jurado. No se tolerarán desconexiones de internet SI LA MISMA SUCEDIERA Y ES SUPERIOR A 10 MINUTOS EN AMBOS DISPOSITIVOS (pc de examen y dispositivo con reunión de zoom), el jurado podrá dar POR ANULADO EL EXAMEN
- El dispositivo que se utilizará para la conexión zoom de supervisión deberá ubicarse sobre la mesa de apoyo en la que se trabaje, al costado del profesional, de manera de enfocar su cabeza, tronco, brazos y la pantalla del dispositivo en el que se realiza el examen

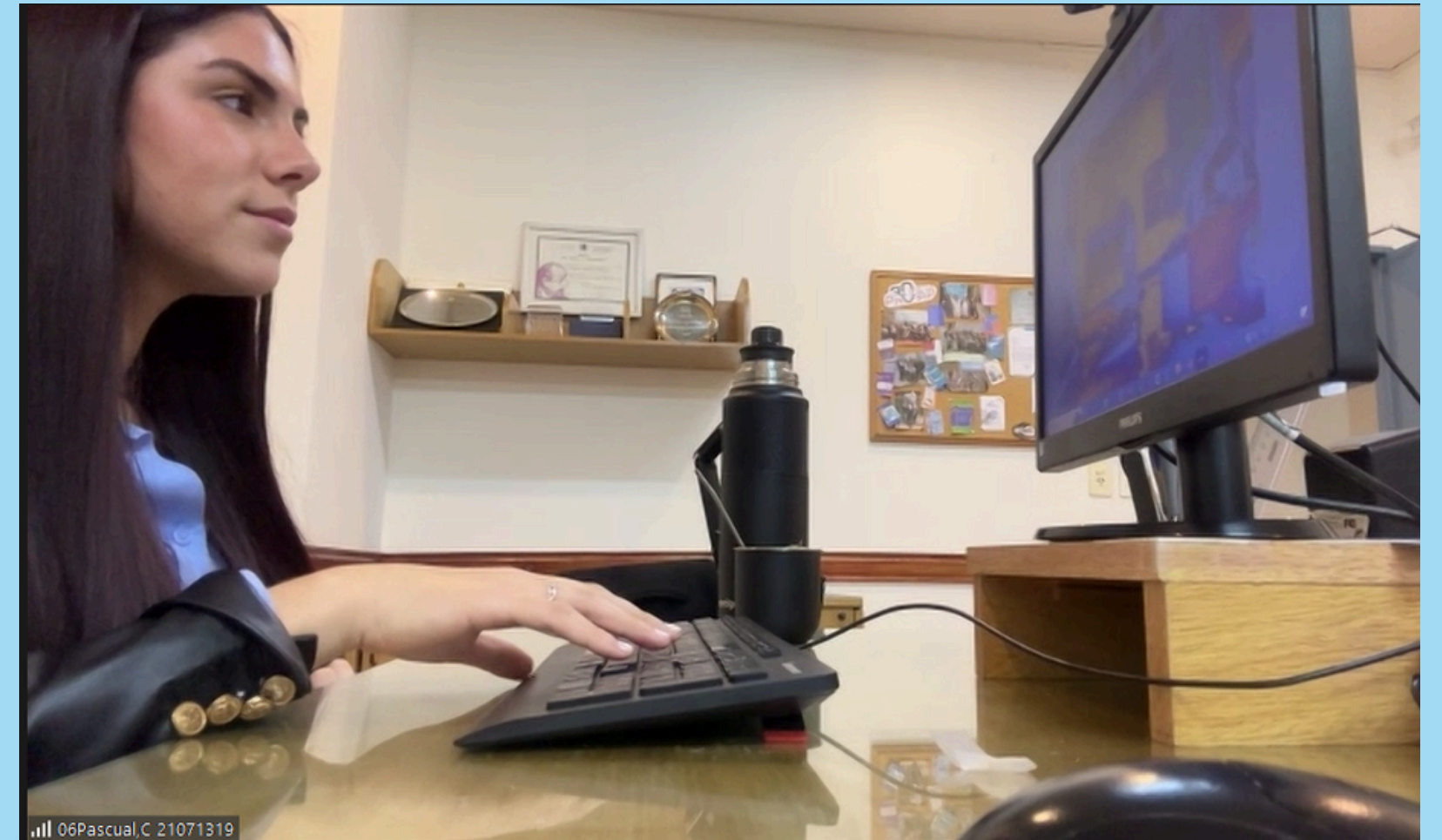

Visible: cara, manos, teclado y pantalla



IMPORTANTE

- Tenga su documento nacional de identidad (DNI), el primer paso **OBLIGATORIO E IMPRESCINDIBLE** para habilitar su conexión para el examen, es su identificación.
- Disponga en un lugar accesible, no en el dispositivo en el que realizará el examen, su clave/nro. de socio/código de cliente.



Usted deberá estar con los dispositivos dispuestos para iniciar la conexión para el examen a las 7.40 h del 23/11.

Desde el momento del ingreso de los postulantes a la sesión de zoom hasta el comienzo de la evaluación existe un tiempo inherente a la distribución de los profesionales supervisores y postulantes a la certificación.

Ese tiempo está contemplado fuera del tiempo de evaluación.

Debe permanecer frente a los dispositivos y puede aprovecharlo para buscar su confort previo a la prueba



SEGUNDO DISPOSITIVO

pc o notebook, con sistema operativo Windows (Versión 7 o superior)

IMPORTANTE

- Es fundamental que utilice un dispositivo que tenga un buen funcionamiento y con el cual este usted familiarizado.
- Disponga de conexión eléctrica permanente para carga o baterías que aseguren la no ocurrencia de interrupciones en todo el tiempo de examen

Tendrá que tener descargado el dispositivo en el que rendirá el examen el **SEB (Safe Exam Browser)**
Para hacerlo ingrese con el siguiente link de descarga y siga los pasos del video instructivo

<https://www.sap2.org.ar/cep/index.php>



Es importante que para poder instalar el SEB desinstale las aplicaciones de conexión a escritorio remoto como anydesk, teamviewer, etc. Recuerde optimizar el rendimiento de su conexión de proveedor de internet suspendiendo temporalmente el resto de las conexiones a la misma

CONSEJO DE EVALUACIÓN PROFESIONAL



Por una niñez y
adolescencia sanas,
en un mundo mejor

**Sociedad Argentina
de Pediatría**