



**Sociedad Argentina de Pediatría**

Dirección de Congresos y Eventos  
Comité Nacional de Medicina Interna Pediátrica



Por un niño sano  
en un mundo mejor

# 1° Congreso Argentino de Medicina Interna Pediátrica

*“Medicina Interna Pediátrica:  
la atención centrada en el paciente”*

2° Jornadas Nacionales de Kinesiología  
en Medicina Interna Pediátrica

2° Jornadas Nacionales de  
Farmacia Pediátrica Hospitalaria

3° Jornadas Nacionales de  
Enfermería en Medicina Interna Pediátrica

5° Encuentro Nacional de Epidemiología Pediátrica

**2, 3 y 4 de noviembre de 2016**

- Sedes:
- *Centro de Docencia y Capacitación Pediátrica “Dr. Carlos A. Gianantonio”*  
Jerónimo Salguero 1244 - Ciudad de Buenos Aires
  - *Palais Rouge Eventos y Convenciones*  
Jerónimo Salguero 1443 - Ciudad de Buenos Aires

## PROGRAMA FINAL



**Sociedad Argentina de Pediatría**

Dirección de Congresos y Eventos

Comité Nacional de Medicina Interna Pediátrica



# 1° Congreso Argentino de Medicina Interna Pediátrica

*“Medicina Interna Pediátrica: la atención centrada en el paciente”*

2° Jornadas Nacionales de Kinesiología en Medicina Interna Pediátrica

2° Jornadas Nacionales de Farmacia Pediátrica Hospitalaria

3° Jornadas Nacionales de Enfermería en Medicina Interna Pediátrica

5° Encuentro Nacional de Epidemiología Pediátrica

2, 3 y 4 de noviembre de 2016

Sedes:

Centro de Docencia y Capacitación Pediátrica “Dr. Carlos A. Gianantonio”

Jerónimo Salguero 1244 - Ciudad de Buenos Aires

Palais Rouge Eventos y Convenciones

Jerónimo Salguero 1443 - Ciudad de Buenos Aires

## PROGRAMA FINAL

### ÍNDICE

Autoridades.....	2
Mensaje de bienvenida .....	4
Invitados del exterior .....	5
Información general y científica .....	6
Acto Inaugural.....	7
Acto de Clausura y Entrega de Premios .....	7
Reuniones especiales .....	7
Conferencias.....	7
Planígrafos .....	8
Programa científico .....	14
Sesiones de trabajos libres.....	49
Empresas que participan en la exposición comercial .....	87



**Sociedad Argentina de Pediatría**  
**Comisión Directiva 2015-2017**

**Presidente**

Dr. Jorge L. Cabana

**Vicepresidenta 1°**

Dra. Stella Maris Gil

**Vicepresidente 2°**

Dr. Omar L. Tabacco

**Secretaria General**

Dra. María Eugenia Cobas

**Tesorero**

Dr. Rodolfo Pablo Moreno

**Protesorera**

Dra. María Guinot

**Secretario de Educación Continua**

Dr. Fernando C. Ferrero

**Secretaria de Actas y Reglamentos**

Dra. Lucrecia G. Arpi

**Secretario de**

**Medios y Relaciones Comunitarias**

Dr. Héctor L. Pedicino

**Secretario de**

**Relaciones Institucionales**

Dr. Carlos G. Wahren

**Secretaria de Subcomisiones,**

**Comités y Grupos de Trabajo**

Dra. Verónica S. Giubergia

**Secretaria de Regiones,**

**Filiales y Delegaciones**

Dra. Claudia M. Palladino

**Vocal 1°**

Dr. Alejandro E. Pace

**Vocal 2°**

Dra. Judit M. Kupervaser

**Vocal 3°**

Dr. Luis Diaz Dellacasa

**Coordinadora Técnica**

Dra. Mariana Rodríguez Ponte

**Dirección de Congresos y Eventos**

**Directora**

Dra. Nélide Valdada

**Coordinadora**

Dra. Lidia Parga

**Asesores:**

Dra. Sandra Bufarini

Dra. Cristina Gatica

Dra. Silvia Santos

Dr. Luis Urrutia

**1° Congreso Argentino de Medicina Interna**  
**2° Jornadas Nacionales de Kinesiología en Medicina Interna Pediátrica**  
**2° Jornadas Nacionales de Farmacia Pediátrica Hospitalaria**  
**3° Jornadas Nacionales de Enfermería en Medicina Interna Pediátrica**  
**5° Encuentro Nacional de Epidemiología Pediátrica**

**Presidente de Honor**

Dr. Jorge L. Cabana

**Integrantes del Comité de Honor**

Dr. Héctor Cairoli

Dr. Alejandro Pace

Dra. Mirta Susana Rodríguez

Dra. Salomé Santarcangelo

Dra. Ana María Speranza

**COMITÉ ORGANIZADOR**

**Presidente**

Dr. Néstor Abramovich

**Vicepresidente 1°**

Dr. Claudio Zeltman

**Vicepresidente 2°**

Dr. Leonardo De Lillo

**Secretario General**

Dr. Gabriel Marciano

**Prosecretaria General**

Dra. Gabriela Gandolfi

**Secretaria Científica**

Dra. María Cristina Giménez

**Prosecretario Científico**

Dr. Andrés Villa de Villafañe

**Tesorero**

Dr. Rodolfo Pablo Moreno

**Protesorera**

Dra. María Guinot

**Vocales**

Dr. Julio Cintioni

Dr. Estanislao Díaz Pumará

Dr. Diego Faingold

Dr. Fernando Frangi

Dra. Claudia González

Dra. Mariana Roche

Dra. Vanesa Zaslavsky

**Integrantes del Comité Científico**

Dra. Andrea Belardinelli

Dra. Graciela Demirdjian

Dra. María Soledad Kadi Baquedano

Dr. Andrés Little

Dra. Ana María Lorusso

Dr. Lisandro Manfrin

Dra. Nylba Ivanna Morales

Dra. Amalia Ruiz

Dr. Agustín Shaieb

Dra. Claudia Elizabeth Sosa

Dra. Gabriela Varone

**Asesores del Comité Científico**

Dra. Lorena Firenze

Dra. Emilce Gutiérrez

Dr. Juan José Ledesma

Dr. Julián Llera

**Secretaria del Comité de Prensa y Difusión**

Dra. Rosa Mabel Villasboas

**Integrantes del Comité de Prensa y Difusión**

Dra. Cristina Fernández

Dra. Patricia García Arrigoni

Dr. Marcelo Itharte

Dra. Celia Laban



## 2° Jornadas Nacionales de Kinesiología en Medicina Interna Pediátrica

### Coordinadora

Lic. Martha Altina

### Integrantes del Comité Científico

Lic. Dardo Frachia

Lic. Yamila Nociti

Lic. Mariana Silva

## 2° Jornadas Nacionales de Farmacia Pediátrica Hospitalaria

### Coordinadora

Farm. Graciela Calle

### Integrantes del Comité Científico

Farm. Gabriela Fernández

Prof Dr. Eduardo Lagomarsino

Farm. Norma Sberna

## 3° Jornadas Nacionales de Enfermería en Medicina Interna Pediátrica

### Coordinadoras

Lic. Liliana Del Valle Rodríguez

Lic. Silvia Perez

## 5° Encuentro Nacional de Epidemiología Pediátrica

### Presidenta

Dra. Viviana Romanín

### Secretario

Dr. Saúl Gleich

### Integrantes del Comité Científico

Dra. Viviana Aguirre

Dra. Viviana Bokser

Dra. Graciela Demirdjian

Dra. Claudia Ferrario

Dra. María del Valle Juárez

Dra. María Florencia Lucion

Dra. Ana Clara Martínez

Dra. Laura B. Miño

Dra. Gloria Muzzio de Califanio

Bioq. María José Rial

Dra. Sandra Sagradini

Dra. María Eugenia Sevilla

Dra. Teresa Varela

Dra. Natalia Zampicchiatti

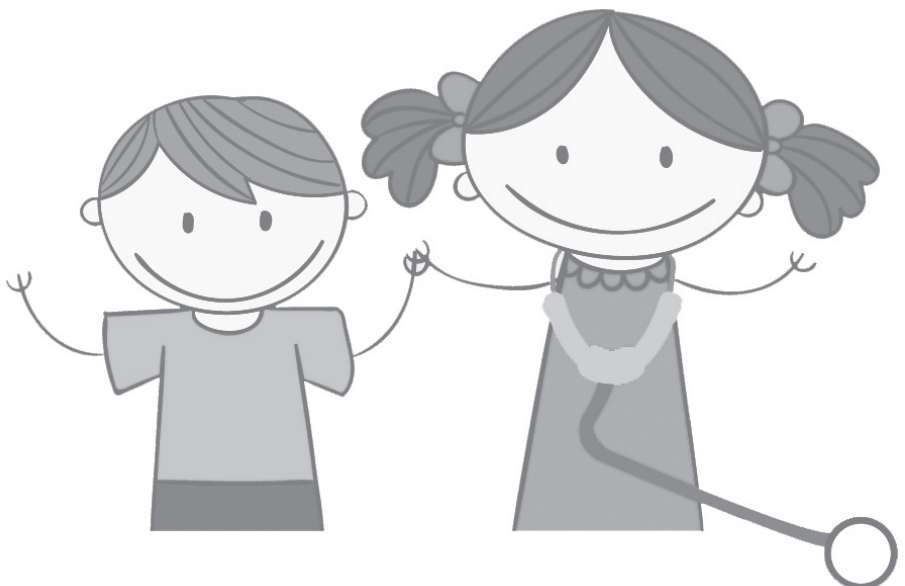



## MENSAJE DEL PRESIDENTE

*Como Presidente del Comité Organizador les quiero dar la bienvenida al 1° Congreso Argentino de Medicina Interna Pediátrica, a llevarse a cabo durante los días 2, 3 y 4 de Noviembre de 2016 en la bella ciudad de Buenos Aires.*

*Dentro del marco del congreso se desarrollarán las 2° Jornadas Nacionales de Kinesiología en Medicina Interna Pediátrica, 2° Jornadas Nacionales de Farmacia Pediátrica Hospitalaria, 3° Jornadas Nacionales de Enfermería en Medicina Interna Pediátrica y 5° Encuentro Nacional de Epidemiología Pediátrica.*

*Quiero destacar y felicitar el arduo y constante trabajo de todo el comité organizador y científico en el desarrollo de este evento de manera que ustedes puedan disfrutarlo intensamente.*

*La función del médico pediatra responsable del cuidado de los niños internados ha sido desafiada, en los últimos años, por los profundos cambios ocurridos, tanto en el campo de la medicina, como en la situación de las áreas socioeconómica, política y cultural.*

*El pediatra internista es aquel clínico capacitado para el tratamiento integral de pacientes con diferente complejidad y criticidad en el ámbito de la internación.*

*En este contexto, la figura de un médico pediatra con capacidad de abordar en forma integral la problemática del niño internado emerge como una necesidad impostergable.*

*Para lograr este encuentro hemos trabajado en la Sociedad Argentina de Pediatría, en equipo con un grupo interdisciplinario de profesionales, siempre con el objetivo de integrar los distintos aspectos científicos y bajo el lema: " Medicina Interna Pediátrica: la atención centrada en el paciente".*

*Es nuestro objetivo permitir la participación de todos aquellos profesionales de la salud interesados en obtener información científica actualizada, intercambiar ideas y conocimientos en relación a datos epidemiológicos, avances diagnósticos, tratamiento y prevención de enfermedades.*

*Hemos desarrollado un programa amplio, sumamente interesante, de actualidad y con un contenido enfocado a los distintos intereses de los clínicos pediatras, especialistas pediátricos y demás integrantes del equipo de salud que atienden niños.*

*Durante los días del congreso se desarrollarán conferencias, cursos, talleres, mesas redondas, sesiones interactivas y presentación de trabajos científicos.*

*Los trabajos científicos tendrán como siempre un espacio destacado; los mismos son una oportunidad de sistematización metodológica, del trabajo e investigación de los profesionales de la salud y educación que trabajan con jóvenes y enriquecen a través del intercambio fluido, al encuentro entre pares.*

*Participarán prestigiosos colegas de probada capacidad y experiencia, seleccionados con un perfil inclusivo y federalista que permitan expresar al máximo la diversidad de nuestra actividad. Asimismo, hemos convocado calificados invitados del exterior, los que compartirán con nosotros el saber y el hacer de sus lugares de referencia, que nos honrarán con su presencia.*

*Los convocamos a participar de todas las propuestas, las cuales tratan de integrar las distintas disciplinas para el cuidado y la atención del niño internado y su familia.*

*Adoptar estas premisas permitirá acompañar de un modo eficaz y comprometido a los pacientes, actitud que se proyectara más allá de la sala de internación y, además, esta cuidadosa y respetuosa actitud como pediatras internistas de cabecera tendrá a los niños y adolescentes como primeros y principales beneficiarios.*

*Esperando cubrir las expectativas de todos, tanto en lo científico como en lo personal, les deseo una feliz estadía.*

*Muchas gracias.*

**Dr. Néstor José Abramovich**  
Presidente

1° Congreso Argentino de Medicina Interna Pediátrica



## INVITADOS DEL EXTERIOR



### Dr. Eduardo Gotuzzo

Médico infectólogo  
 Especialista en medicina tropical  
 Profesor principal de la Facultad de Medicina de la Universidad Peruana Cayetano Heredia  
 Director Instituto de Medicina Tropical "Alexander von Humboldt"  
 Jefe del Departamento de Enfermedades Infecciosas Tropicales y Dermatológicas del Hospital Nacional Cayetano Heredia de Lima  
 (Perú)



### Dra. Beatriz Marciano

Médica pediatra  
 Personal científico laboratory of Clinical Infectious Diseases National Institute of Allergy and Infectious Diseases. NIH (Estados Unidos)



### Dr. Ricardo Quiñonez

Profesor Asociado de Pediatría  
 Jefe de Sección y Jefe del Servicio Pediátrico Hospital Medicine Baylor College of Medicine Texas Children's Hospital (Estados Unidos)

## AUSPICIOS y DECLARACIONES DE INTERÉS

### INTERÉS NACIONAL

- Presidencia de la Nación - Ministerio de Salud - Resolución N° 2016-196-E-APN-SGP

### INTERÉS PROVINCIAL

- Gobernación de la Provincia de Santa Fe - Decreto N° 0780

### AUSPICIOS

- Asociación Latinoamericana de Pediatría (ALAPE)
- Instituto Universitario de Ciencias de la Salud Fundación Barceló
- Gobernación de la Provincia de Chaco - Ministerio de Salud Pública - Resolución N° 434
- Gobernación de la Provincia de Corrientes - Ministerio de Salud Pública - Resolución N° 1175
- Universidad Católica Argentina - Acta N° 242
- Universidad Católica de Cuyo
- Universidad del Salvador - Disposición Decanal N° 19/16
- Universidad Favaloro
- Universidad Nacional de Cuyo
- Universidad Nacional de La Plata - Resolución N° 246
- Universidad Nacional de Rosario - Resolución N° 889/2016
- Universidad Nacional de Rosario - Facultad de Ciencias Médicas - Resolución N° 1265/2016
- Universidad Nacional de Salta - Resolución Rectoral N° 0234-16
- Universidad Nacional de San Juan - Resolución N° 906/2016-R
- Universidad Nacional del Litoral - Resolución N° 141

### ADHESIONES

- Universidad Nacional de Jujuy - Resolución Rectoral N° 284/16



## INFORMACIÓN GENERAL Y CIENTÍFICA

### Secretaría General

Atiende todo lo relacionado con acreditaciones, inscripciones, información general y certificados.

*Horario de funcionamiento:*

Miércoles 2 de noviembre	8:00 a 19:15
Jueves 3 de noviembre	8:00 a 19:15
Viernes 4 de noviembre	8:00 a 18:45

### Secretaría Científica

Atiende todo lo relacionado con el desarrollo del programa, funcionamiento de las salas y las necesidades y consultas de los integrantes del Programa Científico.

*Horario de funcionamiento:*

Miércoles 2 de noviembre	8:00 a 19:15
Jueves 3 de noviembre	8:00 a 19:15
Viernes 4 de noviembre	8:00 a 18:45

### Oficina de Recepción de Material Audiovisual

Todos los relatores deben concurrir para presentar el material por lo menos 1 (una) hora antes del inicio de la sesión correspondiente. Aquellas presentaciones que se desarrollen en el primer horario de la mañana deberán entregarse el día anterior.

*Horario de funcionamiento:*

Miércoles 2 de noviembre	8:00 a 19:15
Jueves 3 de noviembre	8:00 a 19:15
Viernes 4 de noviembre	8:00 a 18:45

### Fotografía / Filmación

Le recordamos que no está permitido sacar fotos o filmar las sesiones científicas del Congreso.

Un equipo de filmación y fotografía ha sido contratado para tal fin.

### Credenciales

Serán exigidas sin excepción para el ingreso a todas las sesiones del Congreso.

### Horarios

Los tiempos y horarios establecidos en el Programa Científico serán respetados estrictamente.

### Certificados

Se descargarán directamente desde la página web de la Sociedad Argentina de Pediatría: trámites on-line, a partir del día lunes 7 de noviembre de 2016.

### Constancia de asistencia

Se descargarán directamente desde la página web de la Sociedad Argentina de Pediatría: trámites on-line, a partir del día lunes 7 de noviembre de 2016.

### Certificados de participaciones científicas

Todos los participantes del Programa Científico recibirán el correspondiente certificado al finalizar la sesión.

### Certificados de Trabajos Libres

Se extenderá **un único certificado por Trabajo Libre** con la nómina completa de autores que figuran en el resumen enviado. No se realizarán copias para los coautores.

El certificado se entregará al relator al finalizar la sesión correspondiente.

Los Congresos y Eventos de la Sociedad Argentina de Pediatría han sido declarados

**LIBRES DE HUMO DE TABACO**



*Se ruega no fumar durante el Evento*

Al ingresar a los Salones de Sesiones

**APAGUE SU CELULAR**



### FILMACIÓN DE LAS ACTIVIDADES CIENTÍFICAS

La **FILMACIÓN** de las actividades de este Congreso (conferencias, mesas redondas, etc.) autorizadas por los relatores se publicarán en la página web de la Sociedad Argentina de Pediatría ([www.sap.org.ar](http://www.sap.org.ar)).

Para acceder a ellas deberá ingresar al Campus Virtual de la Sociedad desde la sección **CONGRESOS** de nuestra página web.

**La Sociedad Argentina de Pediatría no se hace responsable por accidentes personales, pérdidas, daños a bienes y hurtos de las pertenencias de las personas que asistan a los congresos, eventos o reuniones en general que organice la entidad, cualquiera sea el motivo de su presencia en los mismos y que pudiesen producirse dentro o fuera de las instalaciones previstas para su realización.**



## ACTO INAUGURAL

**Miércoles 2 de noviembre – 10:45**  
Salón Auditorio (*planta baja*)

## ACTO DE CLAUSURA Y ENTREGA DE PREMIOS

**Viernes 4 de noviembre – 18:45**  
Salón Auditorio (*planta baja*)

## CONFERENCIAS

### Miércoles 2 de noviembre

Sobre-uso y sobre-diagnóstico en Pediatría  
*Dr. Ricardo Quiñonez*  
11:30 a 12:30 - Salón Auditorio (*planta baja*)

### Jueves 3 de noviembre

Investigación en la pediatría de hospital: ¿qué podemos hacer?  
*Dra. Beatriz Marciano*  
11:30 a 12:30 - Salón Auditorio (*planta baja*)

### Viernes 4 de noviembre

Enfermedades regionales emergentes en Latinoamérica  
*Dr. Eduardo Gotuzzo*  
11:30 a 12:30 - Salón Auditorio (*planta baja*)

## REUNIONES ESPECIALES

### Jueves 3 de noviembre

19:15 - Aula 1 (*planta baja*)

**Reunión Comité Nacional de Medicina Interna Pediátrica**





**MIÉRCOLES 2 de NOVIEMBRE**

CENTRO GIANANTONIO					
	Auditorio	Aula 1 A	Aula 1 B	Aula 3	Aula 4
	Planta Baja	Planta Baja	Planta Baja	2° piso	2° piso
09:00 a 10:30	<b>MESA REDONDA</b> Rol del equipo de salud en la atención pediátrica	<b>MESA REDONDA</b> Atresia de esófago			
10:30 a 10:45	<b>RECESO</b>				
10:45 a 11:15	<b>ACTO INAUGURAL</b>				
11:15 a 11:30	<b>RECESO</b>				
11:30 a 12:30	<b>CONFERENCIA PLENARIA</b> Sobre-uso y sobre-diagnóstico en Pediatría				
12:30 a 12:45	<b>RECESO</b>				
12:45 a 13:45	<b>SIMPOSIO SATÉLITE</b>				
13:45 a 14:00	<b>RECESO</b>				
14:00 a 15:00	<b>SESIÓN INTERACTIVA</b> Síndrome de apneas obstructivas del sueño	<b>MESA REDONDA</b> Traslado dentro y fuera del hospital		<b>DIÁLOGO CON EXPERTOS</b> Genética	<b>DIÁLOGO CON EXPERTOS</b> Enfoque médico legal en intoxicaciones agudas por sustancias adictivas
15:00 a 16:00	<b>PRESENTACIÓN ORAL DE TRABAJOS LIBRES</b>	<b>RECORRIDA DE PÓSTERS DIGITALES</b>	<b>PRESENTACIÓN ORAL DE TRABAJOS LIBRES</b>	<b>PRESENTACIÓN ORAL DE TRABAJOS LIBRES</b>	<b>RECORRIDA DE PÓSTERS DIGITALES</b>
16:00 a 17:30	<b>SESIÓN INTERACTIVA</b> Controversias manejo del paciente con empiema pleural	<b>MESA REDONDA</b> Manejo de pacientes con enfermedades autoinmunes y/o inflamatorias		<b>ATENEOS PEDIATRAS EN FORMACIÓN</b>	<b>DIÁLOGO CON EXPERTOS</b> Pseudo tumor cerebral
17:30 a 17:45	<b>RECESO</b>				
17:45 a 19:15	<b>SESIÓN INTERACTIVA</b> Infecciones respiratorias severas	<b>MESA REDONDA</b> Errores congénitos del metabolismo. Sospecha diagnóstica en cuadros agudos			<b>DIÁLOGO CON EXPERTOS</b> Pioventriculitis



**MIÉRCOLES 2 de NOVIEMBRE**

**PALAIS ROUGE**

<b>Matisse A</b>	<b>Matisse B</b>	<b>Renoir</b>	<b>Monet</b>	<b>Rodin</b>
Planta Baja	Planta Baja	2° piso	2° piso	2° piso
<b>MESA REDONDA</b> Eventos paroxísticos epilépticos y no epilépticos	<b>MESA REDONDA</b> Abdomen agudo en niños menores de dos años	<b>ENFERMERÍA</b> <b>MESA REDONDA</b> Counseling, una estrategia del cuidado enfermero	<b>KINESIOLOGÍA</b> <b>MESA REDONDA</b> Patologías neuromusculares vistas en consulta ambulatoria	<b>EPIDEMIOLOGÍA</b> <b>MESA REDONDA</b> "Nuevos escenarios epidemiológicos"
<b>RECESO</b>				
<b>RECESO</b>				
		<b>ENFERMERÍA</b> <b>MESA REDONDA</b> Manejo del Status Convulsivo	<b>KINESIOLOGÍA</b> <b>CONFERENCIA</b> Manejo kinésico del dolor musculoesquelé- tico en pediatría	<b>EPIDEMIOLOGÍA</b> <b>CONFERENCIA</b> "Observatorio de la salud"
<b>RECESO</b>				
<b>RECESO</b>				
<b>MESA REDONDA</b> Arritmias: avances en diagnóstico y tratamiento	<b>MESA REDONDA</b> Cuidados del paciente quirúrgico. Parte I	<b>ENFERMERÍA</b> <b>MESA REDONDA</b> Cuidados y Técnicas de Enfermería en la administración de gammaglobulinas	<b>KINESIOLOGÍA</b> <b>CONFERENCIA</b> Alteraciones posturales en el niño	<b>EPIDEMIOLOGÍA</b> <b>TALLER</b> "Vigilancia epidemiológica" Parte I
<b>RECORRIDA DE PÓSTERS</b> <b>DIGITALES</b>	<b>RECORRIDA DE PÓSTERS DIGITALES</b>	<b>RECORRIDA DE</b> <b>PÓSTERS</b> <b>DIGITALES</b>	<b>PRESENTACIÓN</b> <b>ORAL DE</b> <b>TRABAJOS LIBRES</b>	<b>PRESENTACIÓN ORAL</b> <b>DE TRABAJOS LIBRES</b>
<b>MESA REDONDA</b> Fallo hepático agudo	<b>MESA REDONDA</b> Cuidados del paciente quirúrgico. Parte II	<b>ENFERMERÍA</b> <b>Taller</b> Taller de Gammaglobulina	<b>KINESIOLOGÍA</b> <b>TALLER</b> Ventilación no invasiva	<b>EPIDEMIOLOGÍA</b> <b>TALLER</b> "Vigilancia epidemiológica" Parte II
<b>RECESO</b>				
<b>MESA REDONDA</b> Sostén clínico en el paciente trasplantado de órgano sólido	<b>MESA REDONDA</b> Enfermedades crónicas por programa. Hospital de Día Polivalente	<b>ENFERMERÍA</b> <b>POSTA DE</b> <b>TALLERES</b>	<b>KINESIOLOGÍA</b> <b>CONFERENCIA</b> Hidroterapia en el paciente pediátrico	



**JUEVES 3 de NOVIEMBRE**

CENTRO GIANANTONIO					
	Auditorio	Aula 1 A	Aula 1 B	Aula 3	Aula 4
	Planta Baja	Planta Baja	Planta Baja	2° piso	2° piso
09:00 a 10:15	<b>SESIÓN INTERACTIVA</b> Eventos inesperados en la internación	<b>MESA REDONDA</b> El niño sibilante			<b>TALLER</b> Manejo del paciente con traqueostomías
10:15 a 10:30	<b>RECESO</b>				
10:30 a 11:30	<b>MESA REDONDA</b> Avances en el diagnóstico y terapéutica del paciente con patología cardíaca	<b>MESA REDONDA</b> Nuevas herramientas en la atención pediátrica. Telemedicina		<b>MESA REDONDA</b> Enfermedades poco frecuentes	<b>TALLER</b> Manejo del paciente con traqueostomías
11:30 a 12:30	<b>CONFERENCIA PLENARIA</b> Investigación en la pediatría de hospital: ¿qué podemos hacer?				
12:30 a 12:45	<b>RECESO</b>				
12:45 a 13:45	<b>SIMPOSIO SATÉLITE</b>				
13:45 a 14:00	<b>RECESO</b>				
14:00 a 15:00	<b>MESA REDONDA</b> Bronquiolititis: nuevos conceptos en una conocida enfermedad	<b>VIÑETAS. CASOS CLÍNICOS</b> Error en medicina y seguridad en la atención		<b>MESA REDONDA</b> El expertise técnico en la calidad de atención	<b>DIÁLOGO CON EXPERTOS</b> Índices urinarios en la práctica clínica
15:00 a 16:00	<b>PRESENTACIÓN ORAL DE TRABAJOS LIBRES</b>	<b>RECORRIDA DE PÓSTERS DIGITALES</b>	<b>PRESENTACIÓN ORAL DE TRABAJOS LIBRES</b>	<b>PRESENTACIÓN ORAL DE TRABAJOS LIBRES</b>	<b>RECORRIDA DE PÓSTERS DIGITALES</b>
16:00 a 17:30	<b>SESIÓN INTERACTIVA</b> Infección respiratoria aguda y oxigenoterapia	<b>MESA REDONDA</b> Fallo renal		<b>ATENEOS PEDIATRAS EN FORMACIÓN</b>	<b>DIÁLOGO CON EXPERTOS</b> Trasplante renal
17:30 a 17:45	<b>RECESO</b>				
17:45 a 19:15	<b>SESIÓN INTERACTIVA</b> Síndrome lisis tumoral	<b>MESA REDONDA</b> Hipertensión arterial		<b>DIÁLOGO CON EXPERTOS</b> Problemas ginecológicos en la internación. Despejando dudas	



**JUEVES 3 de NOVIEMBRE**

<b>PALAIS ROUGE</b>				
<b>Matisse A</b>	<b>Matisse B</b>	<b>Renoir</b>	<b>Monet</b>	<b>Rodin</b>
Planta Baja	Planta Baja	2° piso	2° piso	2° piso
<b>MESA REDONDA</b> Mortalidad infantil. Estrategias para su disminución	<b>MESA REDONDA</b> Manejo clínico de pacientes con ostomías digestivas	<b>ENFERMERÍA</b> <b>MESA REDONDA</b> Shock séptico ¿qué hacer?	<b>KINESIOLOGÍA</b> <b>CONFERENCIA</b> Rol del kinesiólogo en la unidad de cuidado intensivo cardiovascular pediátrico y neonatal	<b>MESA REDONDA</b> ALTE: reflujo o nada
<b>RECESO</b>				
<b>MESA REDONDA</b> Pensando la transición de los pacientes con enfermedades crónicas	<b>MESA REDONDA</b> Urgencias endoscópicas	<b>ENFERMERÍA</b> <b>CONFERENCIA</b> Rol de la enfermería, responsabilidad profesional y cuidado humanizado	<b>KINESIOLOGÍA</b> <b>CONFERENCIA</b> Abordaje kinésico en el paciente quemado	<b>MESA REDONDA</b> Uso racional de imágenes en la internación pediátrica
		<b>ENFERMERÍA</b> <b>MESA REDONDA</b> Medio Interno	<b>KINESIOLOGÍA</b> <b>TALLER</b> Manejo del paciente traqueostomizado	
<b>RECESO</b>				
<b>RECESO</b>				
<b>MESA REDONDA</b> Seguimiento post tratamiento oncológico en la infancia	<b>MESA REDONDA</b> Insuficiencia intestinal	<b>ENFERMERÍA</b> <b>MESA REDONDA</b> El niño con patología respiratoria	<b>KINESIOLOGÍA</b> <b>MESA REDONDA</b> Asistencia domiciliaria	<b>MESA REDONDA</b> Intervencionismo
<b>RECORRIDA DE PÓSTERS</b> <b>DIGITALES</b>	<b>RECORRIDA DE PÓSTERS</b> <b>DIGITALES</b>	<b>RECORRIDA DE</b> <b>PÓSTERS</b> <b>DIGITALES</b>	<b>PRESENTACIÓN</b> <b>ORAL DE</b> <b>TRABAJOS LIBRES</b>	<b>PRESENTACIÓN ORAL</b> <b>DE TRABAJOS LIBRES</b>
<b>MESA REDONDA</b> El médico internista y la salud reproductiva	<b>MESA REDONDA</b> Cuando los síntomas no son orgánicos	<b>MESA REDONDA</b> Laboratorio de última generación	<b>MESA REDONDA</b> Desafíos nutricionales en pacientes críticos	<b>MESA REDONDA</b> Fiebre en pacientes internados
<b>RECESO</b>				
<b>MESA REDONDA</b> Diabetes y cetoacidosis. Síndrome metabólico	<b>MESA REDONDA</b> ¿Qué hay de nuevo en el manejo del niño febril sin foco?	<b>MESA REDONDA</b> Síndromes hemorrágicos y anemia	<b>MESA REDONDA</b> Debilidad aguda en pediatría: aspectos diagnósticos, etiológicos y terapéuticos. “Experiencia en una unidad de internación del Hospital Garrahan durante el primer semestre del 2016”	<b>MESA REDONDA</b> Oportunidades perdidas en la internación



**VIERNES 4 de NOVIEMBRE**

CENTRO GIANANTONIO					
	Auditorio	Aula 1 A	Aula 1 B	Aula 3	Aula 4
	Planta Baja	Planta Baja	Planta Baja	2° piso	2° piso
09:00 a 10:15	MESA REDONDA Resistencia a los antibióticos	MESA REDONDA Manejo integral del paciente oncológico		TALLER "Juntos o amontonados" Comunicación en modelos de trabajo colaborativos vs. competitivos  Bloque 1: Interferencias en el equipo de salud	FARMACIA MESA REDONDA Estrategias de Atención Farmacéutica a pacientes internados y ambulatorios
10:15 a 10:30	RECESO				
10:30 a 11:30	SESIÓN INTERACTIVA Trastornos hidroelectrolíticos	MESA REDONDA Controversias en el manejo del paciente pediátrico politraumatizado		TALLER "Juntos o amontonados" Comunicación en modelos de trabajo colaborativos vs. competitivos  Bloque 2: El paciente Túpac Amaru	FARMACIA MESA REDONDA Formando Formadores
11:30 a 12:30	CONFERENCIA PLENARIA Enfermedades regionales emergentes en Latinoamérica				FARMACIA MESA REDONDA Evaluación de Tecnologías Sanitarias
12:30 a 12:45	RECESO				
12:45 a 13:45	SIMPOSIO SATÉLITE				
13:45 a 14:00	RECESO				
14:00 a 15:00	MESA REDONDA Shock Séptico	MESA REDONDA Niños con tuberculosis			FARMACIA MESA REDONDA Atención Farmacéutica en Unidades de Cuidados Intensivos Pediátricos
15:00 a 16:00	PRESENTACIÓN ORAL DE TRABAJOS LIBRES	RECORRIDA DE PÓSTERS DIGITALES	PRESENTACIÓN ORAL DE TRABAJOS LIBRES	RECORRIDA DE PÓSTERS DIGITALES	PRESENTACIÓN ORAL DE TRABAJOS LIBRES
16:00 a 17:30	SESIÓN INTERACTIVA Neutropenia febril. Infección asociada a catéter	MESA REDONDA Infecciones de partes blandas y osteoarticulares		MESA REDONDA Centro quirúrgico	FARMACIA MESA REDONDA ¿Por qué necesitamos al farmacéutico en unidades de Internación?
17:30 a 17:45	RECESO				
17:45 a 18:45	MESA REDONDA El niño con condiciones crónicas complejas	MESA REDONDA Mitos y realidades sobre las enfermedades tropicales		MESA REDONDA Marcapaso diafragmático	FARMACIA CONFERENCIA Actualización en el manejo de las Enfermedades Raras
18:45	ACTO DE CLAUSURA				



## VIERNES 4 de NOVIEMBRE

<b>PALAIS ROUGE</b>				
<b>Matisse A</b>	<b>Matisse B</b>	<b>Renoir</b>	<b>Monet</b>	<b>Rodin</b>
Planta Baja	Planta Baja	2° piso	2° piso	2° piso
<b>MESA REDONDA</b> Problemática en la atención del paciente quemado	<b>MESA REDONDA</b> Curso a distancia de Medicina Interna Pediátrica	<b>MESA REDONDA</b> Problemática socio familiar del paciente internado	<b>MESA REDONDA</b> Evaluación nutricional del paciente hospitalizado	<b>REANIMACIÓN CARDIOPULMONAR PEDIÁTRICA</b> <b>CONFERENCIA</b> Actualización en RCP y ACE. Recomendaciones 2015
<b>RECESO</b>				
<b>MESA REDONDA</b> Más allá de la tecnología: una mirada desde la bioética	<b>MESA REDONDA</b> Accidente cerebro vascular. Episodios trombóticos	<b>MESA REDONDA</b> Organización hospitalaria del cuidado. Una mirada más allá de la enfermedad	<b>MESA REDONDA</b> Manejo multidisciplinario del síndrome hemofagocítico	<b>REANIMACIÓN CARDIOPULMONAR PEDIÁTRICA</b> <b>MESA REDONDA</b> Controversias y desafíos en RCP pediátrica
<b>RECESO</b>				
<b>RECESO</b>				
<b>MESA REDONDA</b> Abordaje integral del dolor en niños	<b>TALLER INTERACTIVO</b> Viñetas del curso de MIP Enfermedad de Kawasaki	<b>MESA REDONDA</b> Mirada actual sobre el ejercicio profesional	<b>MESA REDONDA</b> Abordaje de la salud ambiental en las instituciones	<b>13:45 a 15:00</b> <b>REANIMACIÓN CARDIOPULMONAR PEDIÁTRICA</b> <b>MESA REDONDA</b> ¿Casos clínicos con simulación contextualizada?
<b>RECORRIDA DE PÓSTERS DIGITALES</b>	<b>RECORRIDA DE PÓSTERS DIGITALES</b>	<b>RECORRIDA DE PÓSTERS DIGITALES</b>	<b>PRESENTACIÓN ORAL DE TRABAJOS LIBRES</b>	<b>PRESENTACIÓN ORAL DE TRABAJOS LIBRES</b>
<b>MESA REDONDA</b> Medicina integradora	<b>MESA REDONDA</b> Simulación en la internación	<b>MESA REDONDA</b> Trastornos del agua y sodio	<b>MESA REDONDA</b> Hospital de Día: distintos paradigmas de atención	<b>REANIMACIÓN CARDIOPULMONAR PEDIÁTRICA</b> <b>CAPACITACIÓN DE RCP BÁSICA</b>
<b>RECESO</b>				



# PROGRAMA CIENTÍFICO

Miércoles 2 de noviembre

9:00 a 10:30

Auditorio (Planta Baja – Centro Gianantonio)

## MESA REDONDA: Rol del equipo de salud en la atención pediátrica

Coordinadora: *Dra. Susana Rodríguez*

Secretaria: *Dra. Marcela Paglia*

Panelistas:

- La enfermera en la primera línea de atención  
*Lic. Silvia Perez*
- El rol del farmacéutico hospitalario  
*Lic. Graciela Calle*
- El kinesiólogo en la evaluación y el tratamiento  
*Lic. Martha Altina*
- Servicio Social. La visión ampliada del paciente, su familia y su entorno  
*Lic. Susana Quintana*

9:00 a 10:30

Aula 1 (Planta Baja – Centro Gianantonio)

## MESA REDONDA: Atresia de esófago

Coordinador: *Dr. Manuel Clavijo*

Secretario: *Dr. Marco Flavio Ottino*

Panelistas:

- Abordaje clínico neonatal de atresia esofágica  
*Dr. Eduardo Brunori*
- Abordaje quirúrgico y complicaciones  
*Dr. Daniel Giambini*
- Cuándo y por qué endoscopia en atresia esofágica  
*Dr. Marcelo Mauricio Urquiza Lino*

9:00 a 10:30

Matisse A (Planta Baja – Palais Rouge)

## MESA REDONDA: Eventos paroxísticos epilépticos y no epilépticos

Coordinador: *Dr. Marcelo Navia*

Secretaria: *Dra. Verónica Cascon*

Panelistas:

- Trastornos paroxísticos de origen epiléptico  
*Dr. Santiago Flesler*
- Episodios paroxísticos no epilépticos  
*Dra. Ángeles Schteinschnaider*
- Síncope en la infancia  
*Dra. Ana María Susana de Dios*
- Crisis no epilépticas psicógenas en la infancia  
*Dra. Mariana Treibel*





9:00 a 10:30

Matisse B (Planta Baja – Palais Rouge)

**MESA REDONDA: Abdomen agudo en niños menores de dos años**

Coordinador: *Dr. Pedro Rino*

Secretaría: *Dra. Viviana Domínguez*

Panelistas:

- Abdomen agudo: ¿qué podemos hacer con pocos recursos? Derivación oportuna  
*Dr. Marcelo Sarco*
- ¿Y si contamos con más recursos? Avances en el abordaje diagnóstico. Uso criterioso de los estudios complementarios  
*Dr. Pablo Petracca*
- Diagnósticos diferenciales, abdomen agudo médico. De lo frecuente a lo infrecuente  
*Dr. Lisandro Manfrín*
- ¿Por qué, cuándo y cómo el cirujano infantil piensa efectuar la cirugía?  
*Dr. Martín Rubio*

9:00 a 10:30

Enfermería

Renoir (2° piso – Palais Rouge)

**MESA REDONDA: Counseling, una estrategia del cuidado enfermero**

Coordinadora: *Lic. Antonia Torres*

Panelistas:

- Cuidándonos cuidamos  
*Lic. Norma Cisneros*
- Cuidado para los que cuidan  
*Lic. Susana Luna*
- Normales y esperables durante y luego de una situación crítica  
*Lic. Francisco Tamai*

9:00 a 10:30

Kinesiología

Monet (2° piso – Palais Rouge)

**MESA REDONDA: Patologías neuromusculares vistas en consulta ambulatoria**

Coordinadora: *Lic. Klga. Yamila Nociti*

Secretaría: *Lic. Klga. Carla Tognini*

Panelistas:

- Abordaje kinésico motor de síntomas parecidos y diagnósticos diferentes  
*Lic. Klgo. Pablo Dolce*
- Cuidados respiratorios en enfermedades neuromusculares.  
*Lic. Klgo. Bruno Fierro*
- Requisitos para la alimentación por vía oral  
*Lic. Klgo. Néstor Rosendo*

9:00 a 10:30

Epidemiología

Rodin (2° piso – Palais Rouge)

**MESA REDONDA: Nuevos Escenarios Epidemiológicos**

Coordinadora: *Dra. Teresa Varela*

Secretaría: *Dra. Viviana Aguirre*

Panelistas:

- Respuesta ante una situación emergente en una institución pública  
*Dra. María Paula Della Latta*
- Situación regional de las patologías transmitidas por mosquitos (Zika, Chikungunya, Dengue y otro arbovirus). Estrategias para el control  
*Dr. Giovanni Coelho*
- Viajeros. ¿Qué hay de nuevo?  
*Dr. Cristian Biscayart*





10:30 a 10:45

RECESO

10:45 a 11:15

ACTO INAUGURAL

11:15 a 11:30

RECESO

11:30 a 12:30

Auditorio (Planta Baja – Centro Gianantonio)

**CONFERENCIA PLENARIA: Sobreuso y sobre diagnóstico en Pediatría**

Conferencista: *Dr. Ricardo Quiñonez*

Presenta: *Dra. Susana Rodríguez*

11:30 a 12:30

Enfermería

Renoir (2° piso – Palais Rouge)

**MESA REDONDA: Manejo del Status Convulsivo**

Coordinadora: *Lic. Graciela Reinoso*

Panelista:

- De la convulsión al status convulsivo: proceso de atención de enfermería  
*Lic. María Cruz*
- Convulsiones: cuidados de enfermería  
*Lic. Felicidad Arniez Hinojoza*

11:30 a 12:30

Kinesiología

Monet (2° piso – Palais Rouge)

**CONFERENCIA: Manejo kinésio del dolor musculoesquelético en pediatría**

Conferencista: *Lic. Klga. María Judith Iglesias*

Panelistas: *Lic. Klga. Marcelo Herrera Calvo*

11:30 a 12:30

Epidemiología

Rodin (2° piso – Palais Rouge)

**CONFERENCIA: Observatorio de la Salud**

Presentadores: *Dr. Saúl Gleich*

*Dra. Viviana Romanín*

Conferencista: *Dra. Marina Khoury*

12:30 a 14:00

RECESO

14:00 a 15:00

Auditorio (Planta Baja – Centro Gianantonio)

**SESIÓN INTERACTIVA: Síndrome de apneas obstructivas del sueño**

Coordinadora: *Dra. Soraya El Kik*

Secretaria: *Dra. María Fernanda Testoni*

Panelistas:

- Introducción. Motivo de consulta. Sospecha diagnóstica  
*Dr. Pablo Sebastián Puccar*



- Diagnóstico: Sleeptest y polisomnografía  
*Dr. Santiago Assaf*
- Cuándo internar a un roncador. Sostén inicial (VNI)  
*Dra. Vivian Leske*
- Experiencia en internación  
*Dra. Mariela Ferrari*

**14:00 a 15:00**

**Aula 1** (Planta Baja – Centro Gianantonio)

**MESA REDONDA: Traslado dentro y fuera del hospital**

Coordinadora: *Dra. Gabriela Varone*

Secretaria: *Dra. Ana María Martínez Valenti*

Panelistas:

- Traslado extrahospitalario  
*Dra. María del Carmen Rasetto*
- Traslado intrahospitalario  
*Dra. Norma Raul*
- Traslado en el interior del país  
*Dra. Araceli Sotelo López*

**14:00 a 15:00**

**Aula 3** (2° piso – Centro Gianantonio)

**DIÁLOGO CON EXPERTOS: Genética**

Coordinadora: *Dra. Rosana Cappellini*

Secretaria: *Dra. Graciela Kondratiuk*

Experta: *Dra. Gabriela Obregón*

**14:00 a 15:00**

**Aula 4** (2° piso – Centro Gianantonio)

**DIÁLOGO CON EXPERTOS: Enfoque médico legal en intoxicaciones agudas por sustancias adictivas**

Coordinadora: *Dra. Andrea Franck*

Secretario: *Lic. Fernando Ferreira*

Experta: *Dra. Marta Braschi*

**14:00 a 15:00**

**Matisse A** (Planta Baja – Palais Rouge)

**MESA REDONDA: Arritmias: avances en diagnóstico y tratamiento**

Coordinadora: *Dra. Elizabeth Gaggi*

Secretaria: *Dra. Milagros Ortíz*

Panelistas:

- Arritmias en diferentes situaciones clínicas. ¿Cuándo pensarlas?  
*Dr. Jorge Scaglione*
- Diagnóstico de arritmias supraventriculares en la internación. Tratamiento de urgencia  
*Dr. Sebastián Maldonado*
- Enfoque terapéutico: ablación por radiofrecuencia  
*Dr. Alberto Sciegata*



14:00 a 15:00

Matisse B (Planta Baja – Palais Rouge)

**MESA REDONDA: Cuidados del paciente quirúrgico. Parte I**

Coordinadora: *Dra. Ana María Fernández Ruiz*

Secretaria: *Dra. Erika Giaccardi*

Panelistas:

- Evaluación y preparación prequirúrgica  
*Dra. Sandra Fiorini*
- Psicoprofilaxis quirúrgica  
*Lic. Susana Mandelbaum*
- Cómo cuida el cirujano al paciente que tiene que operar  
*Dr. Rodrigo Remondino*

14:00 a 15:00

Enfermería

Renoir (2° piso – Palais Rouge)

**MESA REDONDA: Cuidados y Técnicas de Enfermería en la administración de gammaglobulinas**

Coordinadora: *Lic. Liliana del Valle Rodríguez*

Panelistas:

- Infusión de gammaglobulina por vía endovenosa en el paciente ambulatorio y en la sala de internación.  
*Enf. Nora Marín*  
*Enf. Esteban Bullota*
- Infusión de gammaglobulina por vía subcutánea  
*Lic. Mary Javier*  
*Lic. Sandra Romero*

11:30 a 12:30

Kinesiólogía

Monet (2° piso – Palais Rouge)

**CONFERENCIA: Alteraciones posturales en el niño**

Conferencista: *Lic. Klga. Agustina Chiormi*

Presenta: *Lic. Klgo. Néstor Rosendo*

14:00 a 15:00

Epidemiología

Renoir (2° piso – Palais Rouge)

**TALLER: Vigilancia Epidemiológica Parte I**

Coordinadoras: *Dra. María Del Valle Juárez*

*Dra. Natalia Zampicchiatti*

*Dra. Gloria Califano*

*Dra. Teresa Varela*

*Dra. Viviana Aguirre*

*Dra. Claudia Ferrario*

15:00 a 16:00

Auditorio (Planta Baja – Centro Gianantonio)

**Presentación Oral de Trabajos Libres**

VER PÁGINA: 52

15:00 a 16:00

Aula 1 A (Planta Baja – Centro Gianantonio)

**Recorrida de pósters digitales**

VER PÁGINA: 55



15:00 a 16:00

**Aula 1 B** (Planta Baja – Centro Gianantonio)

**Presentación Oral de Trabajos Libres**

VER PÁGINA: 52

15:00 a 16:00

**Aula 3** (2° Piso – Centro Gianantonio)

**Presentación Oral de Trabajos Libres**

VER PÁGINA: 53

15:00 a 16:00

**Aula 4** (2° Piso – Centro Gianantonio)

**Recorrida de Pósters Digitales**

VER PÁGINA: 55

15:00 a 16:00

**Matisse A** (Planta Baja – Palais Rouge)

**Recorrida de Pósters Digitales**

VER PÁGINA: 56

15:00 a 16:00

**Matisse B** (Planta Baja – Palais Rouge)

**Recorrida de Pósters Digitales**

VER PÁGINA: 57

15:00 a 16:00

**Renoir** (2° piso – Palais Rouge)

**Recorrida de Pósters Digitales**

VER PÁGINA: 56

15:00 a 16:00

**Monet** (2° piso – Palais Rouge)

**Presentación Oral de Trabajos Libres**

VER PÁGINA: 53

15:00 a 16:00

**Rodin** (2° piso – Palais Rouge)

**Presentación Oral de Trabajos Libres**

VER PÁGINA: 54

16:00 a 17:30

**Auditorio** (Planta Baja – Centro Gianantonio)

**SESIÓN INTERACTIVA: Controversias manejo del paciente con empiema pleural**

Coordinador: *Dr. Guillermo Noriega*

Secretaria: *Dra. Claudia Sosa*

Panelistas: *Dra. Verónica Cohen*  
*Dr. Enrique Casanueva*  
*Dra. Alicia Michelini*  
*Dr. Daniel Giambini*



16:00 a 17:30

Aula 1 (Planta Baja – Centro Gianantonio)

**MESA REDONDA: Manejo de pacientes con enfermedades autoinmunes y/o inflamatorias**

Coordinador: *Dr. Andrés Little*

Secretaria: *Dra. Marina Pekaroff*

Panelistas:

- Aspectos diagnósticos  
*Dr. Matías Oleastro*
- Tratamiento  
*Dr. Rubén Cuttica*
- Dermatología  
*Dra. Eliana Celia*

16:00 a 17:30

Aula 3 (2° piso – Centro Gianantonio)

**ATENEOS PEDIATRAS EN FORMACIÓN**

Coordinador: *Dr. Juan Pablo Ferreira*

Secretaria: *Dra. Magalí Hamui*

Panelistas:

- Síndrome nefrótico de inicio temprano  
*Dr. Alejandro Figueroa - Dra. Catrian Malen Sotelo*
- Encefalitis de Rasmussen  
*Dra. Facundo García Pallotti – Dra. María Eugenia Castiñera – Dr. Leonardo de Lillio*
- Hiper gammaglobulinemia, a propósito de un caso  
*Dra. Sabrina Critzmann – Dr. Mariano Ibarra - Dra. Lucía Fantin – Dra. Silvia Álvarez Ponte*
- Eritema nodoso por linfoma de hodgkin, a propósito de un caso  
*Dr. Pablo Domínguez – Dra. Licia Salgueiro*

16:00 a 17:30

Aula 4 (2° piso – Centro Gianantonio)

**DIÁLOGO CON EXPERTOS: Pseudo tumor cerebral**

Coordinadora: *Dra. Andrea Sancilio*

Secretaria: *Dra. Laura Angeletti*

Expertas: *Dra. Romina Argañaraz*  
*Dra. Mariela Lucero*

16:00 a 17:30

Matisse A (Planta Baja– Palais Rouge)

**MESA REDONDA: Fallo hepático agudo**

Coordinadora: *Dra. Natalia Pabón*

Secretario: *Dr. Julián Reynoso*

Panelistas:

- Sostén clínico y seguimiento. Complicaciones agudas  
*Dra. Viviana Iglesias*
- Diagnóstico de falla hepática aguda  
*Dra. María Teresita González*
- Falla hepática aguda y trasplante. Resultados  
*Dra. Roxana Martinitto*



16:00 a 17:30

Matisse B (Planta Baja– Palais Rouge)

**MESA REDONDA: Cuidados del paciente quirúrgico. Parte II**

Coordinadora: *Dra. Marta Caro*

Secretario: *Dra. María Lorena Donato*

Panelistas:

- Cuidados anestésicos en el paciente quirúrgico  
*Dra. Marisa de Santis*
- Cuidados postquirúrgicos  
*Dra. Ana Vargas*
- Psicoprofilaxis postquirúrgica  
*Lic. Sandra Vorobechik*

16:00 a 17:30

Enfermería

Renoir (2° piso– Palais Rouge)

**TALLER: Práctica in situ de administración de gammaglobulina E.V. y S.C.**

Coordinadores: *Enf. Nora Marín*

Integrantes: *Enf. Esteban Bullota*

*Lic. Mary Javier*

*Lic. Sandra Romero*

16:00 a 17:30

Kinesiología

Monet (2° piso– Palais Rouge)

**TALLER: Ventilación no invasiva**

Coordinador: *Lic. Klgo. Bruno Fierro*

Integrantes: *Lic. Klgo. Juan Pablo Bonora*

*Lic. Klga. Julia Simonassi*

16:00 a 17:30

Epidemiología

Rodin (2° piso– Palais Rouge)

**TALLER: Vigilancia Epidemiológica Parte II**

Coordinador: *Dra. María Del Valle Juárez*

Integrantes: *Dra. Natalia Zampicchiatti*

*Dra. Gloria Califano*

*Dra. Teresa Varela*

*Dra. Viviana Aguirre*

*Dra. Claudia Ferrario*

17:30 a 17:45

**RECESO**

17:45 a 19:15

Auditorio (Planta Baja – Centro Gianantonio)

**SESIÓN INTERACTIVA: Infecciones respiratorias severas**

Coordinador: *Dra. Mariana Roche*

Secretario: *Dr. Agustín Shaieb*

Panelistas: *Dra. Sofía Esposto*

*Dra. Soledad Kadi Baquedano*

*Dra. Alicia Michelini*

*Dr. Juan Bautista Dartiguelongue*



17:45 a 19:15

Aula 1 (Planta Baja – Centro Gianantonio)

**MESA REDONDA: Errores congénitos del metabolismo. Sospecha diagnóstica en cuadros agudos**

Coordinadora: *Dra. Natalia Sarti*

Secretaria: *Dra. Marina Giuletti*

Panelistas:

- Formas de presentación clínica  
*Dra. Norma Specola*
- Enfoque diagnóstico  
*Dra. Marina Szlago*
- *Medidas terapéuticas generales*  
*Dr. Hernán Eiroa*

17:45 a 19:15

Aula 4 (Planta Baja – Centro Gianantonio)

**DIÁLOGO CON EXPERTOS: Pioventriculitis**

Coordinadora: *Dra. Andrea Sancilio*

Secretaria: *Dra. Laura Angeletti*

Expertos: *Dr. Facundo Rodríguez*  
*Dra. Mariana Langard*

17:45 a 19:15

Matisse A (Planta Baja – Palais Rouge)

**MESA REDONDA: Sostén clínico en el paciente trasplantado de órgano sólido**

Coordinadora: *Dra. Roxana Martinitto*

Secretaria: *Dra. Jimena Messina*

Panelistas:

- El clínico frente al niño trasplantado cardíaco  
*Dr. Alberto Charroqui*
- Trasplante hepático  
*Dra. Analía Solari Moro*
- Trasplante renal  
*Dra. Marta Monteverde*

17:45 a 19:15

Matisse B (Planta Baja – Palais Rouge)

**MESA REDONDA: Enfermedades crónicas por programa. Hospital de Día Polivalente**

Coordinadora: *Dra. Eva Perez Lozada*

Secretaria: *Dra. Natalia Álvarez*

Panelistas:

- Epidermolisis ampollar  
*Dr. Guillermo Ledo*
- Síndrome genético: 22Q  
*Dra. Verónica García Coppolla*
- Enfermedades neuromusculares  
*Dra. Fernanda de Castro Pérez*



17:45 a 19:15

**Enfermería**

**Renoir** (Planta Baja – Palais Rouge)

**POSTA DE TALLERES**

Coordinadora: *Lic. Silvia Pérez*

Panelistas:

- Entrenamiento a la familia en la colocación de S.N.G.  
*Enf. Silvana Agostini*  
*Enf. Miguel Valdez*
- Entrenamiento a la familia en el cuidado del niño traqueostomizado  
*Lic. Julio Ávila*
- Administración segura de medicamentos  
*Lic. Antonia Torres*
- Enfermería y los riesgos infectológicos los 5 momentos  
*Lic. Verónica Álvarez*

17:45 a 19:15

**Kinesiología**

**Monet** (Planta Baja – Palais Rouge)

**CONFERENCIA: HIDROTERAPIA EN EL PACIENTE PEDIÁTRICO**

Conferencista: *Lic. Klgo. Horacio Sagray*

Presenta: *Lic. Klgo. Dardo Frachia*





## Jueves 3 de noviembre

9:00 a 10:15

**Auditorio** (Planta Baja - Centro Gianantonio)

### **SESIÓN INTERACTIVA: Eventos inesperados en la internación**

Coordinadora: *Dra. María Inés Galvagno*

Secretaria: *Dra. Mariela Buscio*

Panelistas: *Dra. María Ana Pasquali*

*Dra. Judith Kupervaser*

*Dr. Juan Bautista Dartiguelongue*

9:00 a 10:15

**Aula 1** (Planta Baja - Centro Gianantonio)

### **MESA REDONDA: El niño sibilante**

Coordinador: *Dr. Leonardo De Lilo*

Secretaria: *Dra. Vanesa Zaslavsky*

Panelistas:

- Enfermedad pulmonar obstructiva crónica  
*Dr. Víctor Paluluk*
- Displasia broncopulmonar  
*Dr. Fernando Rentería*
- Fibrosis quística del páncreas  
*Dra. Silvana Smith*

9:00 a 10:15

**Aula 4** (2º piso - Centro Gianantonio)

### **TALLER: Manejo del paciente con traqueostomías**

Coordinadores: *Dr. Luis Urrutia*

*Dr. Francisco Debernardi*

Secretaria: *Dra. Lorena Donato*

Experto: *Dr. Hugo Botto*

9:00 a 10:15

**Matisse A** (Planta Baja - Palais Rouge)

### **MESA REDONDA: Mortalidad infantil. Estrategias para su disminución**

Coordinadora: *Dra. Ana Speranza*

Secretaria: *Dra. Mariela Pérez*

Panelistas:

- Situación actual de la mortalidad infantil. Regionalización perinatal  
*Dra. Ana Speranza*
- Programa Nacional de Cardiopatías Congénitas  
*Dra. Alejandra Villa*
- Campaña de invierno  
*Dra. Liliana Sapoznikoff*
- Programa sueño seguro  
*Dra. Virginia Orazi*



9:00 a 10:15

**Matisse B** (Planta Baja - Palais Rouge)

**MESA REDONDA: Manejo clínico de pacientes con ostomías digestivas**

Coordinadora: *Dra. Lucrecia Arpi*

Secretaria: *Dra. Claudia Negrette*

Panelistas:

- Gastrostomía percutánea: indicaciones y cuidados posteriores  
*Dr. Omar Tabacco*
- Cuidados del paciente ostomizado  
*Lic. Claudia Kovacevic*
- Atención clínica del paciente con intestino corto  
*Dra. Marina Prozzi*

9:00 a 10:15

**Enfermería**

**Renoir** (2° piso - Palais Rouge)

**MESA REDONDA: Shock séptico ¿qué hacer?**

Coordinador: *Lic. Néstor Alberto Fernández*

Panelistas:

- Valoración céfalo caudal y pauta de alarma en el paciente con shock séptico  
*Lic. Nadia Lamas*  
*Lic. Estefanía Quevedo*
- Competencias de la enfermería en la atención del paciente con shock séptico y anafiláctico en la Emergencia  
*Lic. Graciela Reinoso*

9:00 a 10:15

**Kinesiología**

**Monet** (2° piso - Palais Rouge)

**CONFERENCIA: Rol del kinesiólogo en la unidad de cuidados intensivos pediátricos y neonatal**

Conferencista: *Lic. Klga. Bettina Ureta*

Presenta: *Lic. Klgo. Gustavo Olguín*

9:00 a 10:15

**Rodin** (2° piso - Palais Rouge)

**MESA REDONDA: ALTE: reflujo o nada**

Coordinadora: *Dra. Andrea Belardinelli*

Secretaria: *Dra. Daniela Saseta*

Panelistas:

- ALTE o BRUE: ¿nuevo término y enfoque que podría mejorar nuestra práctica?  
*Dr. Manuel Rocca Rivarola*
- RGE o nada  
*Dr. Francisco Follet*
- Enfoque neurológico  
*Dra. María Elena Mazzola*

10:15 a 10:30

**RECESO**



**10:30 a 11:30**

**Auditorio** (Planta Baja - Centro Gianantonio)

**MESA REDONDA: Avances en el diagnóstico y terapéutica del paciente con patología cardíaca**

Coordinador: *Dr. Lisandro Manfrín*

Secretario: *Dr. Pablo Puccar*

Panelistas:

- Miocardiopatías. ¿Cuándo tenemos que sospechar?  
*Dra. Alejandra Villa*
- Hipertensión pulmonar. Nuevos desafíos para el diagnóstico  
*Dra. Dora Haag*
- Insuficiencia cardíaca. ¿Qué hay de nuevo en el tratamiento?  
*Dra. Silvina Rosselot*

**10:30 a 11:30**

**Aula 1** (Planta Baja - Centro Gianantonio)

**MESA REDONDA: Nuevas herramientas en la atención pediátrica. Telemedicina**

Coordinador: *Dr. Roberto Debbag*

Secretario: *Lic. Antonio Luna*

Panelistas:

- Experiencia en la Provincia del Chaco  
*Dra. Emilce Gutiérrez*
- Experiencia en la Provincia de Santiago del Estero  
*Dra. Cecilia Gómez Macedo*
- Experiencia en la Provincia del Neuquén  
*Dra. Teresa Kantolic*

**10:30 a 11:30**

**Aula 3** (2º piso - Centro Gianantonio)

**MESA REDONDA: Enfermedades poco frecuentes**

Coordinadora: *Dra. Patricia Elmeaudy*

Secretaria: *Dra. Rocío Fidalgo*

Panelistas:

- El rol del pediatra en las enfermedades poco frecuentes  
*Dr. Pablo Barvosa*
- El pediatra y el niño con enfermedades poco frecuentes  
*Dr. Marcelo Andrade*
- Abordaje terapéutico de las enfermedades crónicas  
*Dra. Patricia Elmeaudy*
- Enfermedades poco frecuentes desde la perspectiva del MSN. Objetivos  
*Dra. Romina Armando*

**10:30 a 11:30**

**Aula 4** (2º piso - Centro Gianantonio)

**TALLER: Manejo del paciente con traqueostomías**

Coordinadores: *Dr. Luis Urrutia*

*Dr. Francisco Debernardi*

Secretaria: *Dra. Lorena Donato*



10:30 a 11:30

Matisse A (2° piso – Palais Rouge)

**MESA REDONDA: Pensando la transición de los pacientes con enfermedades crónicas**

Coordinador: *Dr. Enrique Berner*

Secretaría: *Dra. María Carolina Navone*

Panelistas:

- Desarrollo e implementación de la estrategia desde un servicio de adolescencia. Mirando el futuro  
*Dra. María Jolly*
- Herramientas para implementación segura y oportuna de la transición de la niñez a la edad adulta  
*Dra. Viviana Medina*
- Impacto emocional del adolescente y su familia. La transición  
*Dr. Roberto Mato*

10:30 a 11:30

Matisse B (2° piso – Palais Rouge)

**MESA REDONDA: Urgencias endoscópicas**

Coordinador: *Dr. Juan José Ledesma*

Secretaría: *Dra. María Esther Stagnaro*

Panelistas:

- Urgencias respiratorias  
*Dr. Hugo Rodríguez*
- Hemorragias digestivas  
*Dr. Federico Ussher*
- Cáusticos y cuerpos extraños en tubo digestivo  
*Dra. Laura Busquet*

10:30 a 11:30

Enfermería

Renoir (2° piso – Palais Rouge)

**CONFERENCIA: Rol de la enfermería, responsabilidad profesional y cuidado humanizado**

Conferencistas:

- Responsabilidad profesional  
*Lic. Estela Todisco*
- Humanización de los cuidados  
*Lic. Silvia Pérez*

Presenta: *Lic. Liliana del Valle Rodríguez*

10:30 a 11:30

Kinesiología

Monet (2° piso - Palais Rouge)

**CONFERENCIA: Abordaje kinésico en el paciente quemado**

Conferencista: *Lic. Klgo. Sebastián Cavares*

Presenta: *Lic. Klgo. Pablo Dolce*



**10:30 a 11:30**

**Rodin** (2° piso - Palais Rouge)

**MESA REDONDA: Uso racional de imágenes en la internación pediátrica**

Coordinadora: *Dra. Analía Solari Moro*

Secretaria: *Dra. Jimena Messina*

Panelistas:

- El camino hacia la digitalización de las imágenes y la experiencia en un hospital de alta complejidad  
*Dr. Darío Filippo*
- Motivos frecuentes de pedidos de ecografía en la internación pediátrica  
*Dr. Esteban Dardanelli*
- Indicaciones más frecuentes de tac de encéfalo en la internación pediátrica  
*Dra. Carolina Greco*

**11:30 a 12:30**

**Auditorio** (Planta Baja - Centro Gianantonio)

**CONFERENCIA PLENARIA: Investigación en la pediatría del hospital: ¿qué podemos hacer?**

Conferencista: *Dra. Beatriz Marciano*

Presenta: *Dra. Fernanda Ledesma*

**11:30 a 12:30**

**Enfermería**

**Renoir** (2° piso - Palais Rouge)

**MESA REDONDA: Medio Interno**

Coordinadora: *Lic. Graciela Reinoso*

Panelistas:

- Desde la valoración a la acción  
*Lic. Javier González*
- De las necesidades hídricas del niño en la emergencia  
*Lic. Gabriela Muñoz*
- Actualización en el manejo del sodio y el potasio  
*Dr. Hernán Rowensztein*

**11:30 a 12:30**

**Kinesiología**

**Monet** (2° piso - Palais Rouge)

**TALLER: Manejo del paciente traqueostomizado**

Coordinadora: *Lic. Klga. Adriana Ferrero*

Integrantes: *Lic. Klga. Yamila Nociti*

*Lic. Klga. Martha Altina*

*Lic. Klga. Ana Rosa Fernández*

**12:30 a 14:00**

**RECESO**



**14:00 a 15:00**

**Auditorio** (Planta Baja – Centro Gianantonio)

**MESA REDONDA: Bronquiolitis: nuevos conceptos en una conocida enfermedad**

Coordinador: *Dr. Alejandro Pace*

Secretaria: *Dra. Cecilia Robledo*

Panelistas:

- Fisiopatología  
*Dr. Juan Bautista Dartiguelongue*
- Clínica, factores de riesgo y criterios de internación  
*Dr. Estanislao Díaz Pumará*
- Manejo basado en la evidencia  
*Dr. Ricardo Quiñonez*

**14:00 a 15:00**

**Aula 1** (Planta Baja - Centro Gianantonio)

**VIÑETAS. Casos clínicos. Error en medicina y seguridad en la atención**

Coordinadora: *Dra. Nora Dackiewicz*

Secretaria: *Farm. Cristina Godío*

Panelistas: *Dr. Néstor Panattieri*

*Dra. Lucrecia Arpi*

*Dra. Silvina Natalia Rodríguez*

*Dra. Beatriz Marciano*

**14:00 a 15:00**

**Aula 3** (2° piso - Centro Gianantonio)

**MESA REDONDA: El expertise técnico en la calidad de atención**

Coordinadora: *Dra. Stella Carchio*

Secretario: *Tco. Rubén Brítez*

Panelistas:

- Tips en toma de muestras de sangre en pediatría  
*Tco. Mario Vallejo*
- Redes. Comunicación a distancia  
*Tca. Marisa Scovenna*
- Nuevas técnicas en patología. FISH  
*Tca. Dora Díaz*
- ¿Quién es quién en un centro quirúrgico?  
*Lic. Diana Bortolato*

**14:00 a 15:00**

**Aula 4** (2° piso - Centro Gianantonio)

**DIÁLOGO CON EXPERTOS: Índices urinarios en la práctica clínica**

Coordinador: *Dr. Marcelo Marenghi*

Secretaria: *Dra. Vanina Jost*

Expertas: *Dra. Andrea Exeni*

*Dr. Carlos Cobeñas*



**14:00 a 15:00**

**Matisse A** (Planta Baja - Centro Gianantonio)

**MESA REDONDA: Seguimiento post tratamiento oncológico en la infancia**

Coordinadora: *Dra. Marcela Palladino*

Secretaria: *Dra. Laura Angeletti*

Panelistas:

- Programa de seguimiento post-tratamiento oncológico en el Hospital Garrahan  
*Dra. Fernanda Conde*
- Leucemia aguda como segunda enfermedad maligna. 29 años de experiencia en el Hospital Garrahan  
*Dra. Claudia Botana*
- Características del cuidado clínico de sobrevivientes de cáncer pediátrico en el ámbito de atención médica de adultos  
*Dra. María Pía Majdalani*

**14:00 a 15:00**

**Matisse B** (Planta Baja - Centro Gianantonio)

**MESA REDONDA: Insuficiencia intestinal**

Coordinadora: *Dra. Ana Cabral*

Secretaria: *Dra. María Torres*

Panelistas:

- Derivación oportuna  
*Dra. Carolina Rumbo*
- Diagnóstico de la insuficiencia intestinal  
*Dra. Marcela Fabeiro*
- Abordaje terapéutico de la insuficiencia intestinal  
*Dra. Marcela Dalieri*

**14:00 a 15:00**

**Enfermería**

**Renoir** (2° piso - Palais Rouge)

**MESA REDONDA: El niño con patología respiratoria**

Coordinadora: *Lic. Nadia Lamas*

Panelistas:

- Actualización de los programas de atención del niño con patología respiratoria  
*Lic. Verónica Basso*  
*Lic. Nancy Crespi*

**14:00 a 15:00**

**Kinesiología**

**Monet** (2° piso - Palais Rouge)

**MESA REDONDA: Asistencia domiciliaria**

Coordinadora: *Lic. Klga. Judith Frydman*

Secretaria: *Lic. Klga. María Inés López*

Panelistas: *Lic. Klga. Mariana Silva*

*Ing. Eduardo Salinas*

*Dra. Paula Urrestarazu*



14:00 a 15:00

Rodin (2° piso – Palais Rouge)

**MESA REDONDA: Intervencionismo**

Coordinadora: *Dra. Natalia Véliz*

Secretaria: *Dra. Sonia Bulgheroni*

Panelistas:

- Nuevas estrategias  
*Dr. Sergio Sierre*
- Diagnóstico y tratamiento de cardiopatías congénitas  
*Dr. Jesús Damsky Barbosa*
- Diagnóstico y tratamiento de las patologías neurológicas más frecuentes  
*Dr. Francisco Villasante*

15:00 a 16:00

Auditorio (Planta Baja – Centro Gianantonio)

**Presentación Oral de Trabajos Libres**

VER PÁGINA: 63

15:00 a 16:00

Aula 1 A (Planta Baja – Centro Gianantonio)

**Recorrida de pósters digitales**

VER PÁGINA: 65

15:00 a 16:00

Aula 1 B (Planta Baja – Centro Gianantonio)

**Presentación Oral de Trabajos Libres**

VER PÁGINA: 63

15:00 a 16:00

Aula 3 (2° Piso – Centro Gianantonio)

**Presentación Oral de Trabajos Libres**

VER PÁGINA: 64

15:00 a 16:00

Aula 4 (2° Piso – Centro Gianantonio)

**Recorrida de Pósters Digitales**

VER PÁGINA: 66

15:00 a 16:00

Matisse A (Planta Baja – Palais Rouge)

**Recorrida de Pósters Digitales**

VER PÁGINA: 66

15:00 a 16:00

Matisse B (Planta Baja – Palais Rouge)

**Recorrida de Pósters Digitales**

VER PÁGINA: 67

15:00 a 16:00

Renoir (2° piso – Palais Rouge)

**Recorrida de Pósters Digitales**

VER PÁGINA: 67





15:00 a 16:00

Monet (2° piso – Palais Rouge)

**Presentación Oral de Trabajos Libres**

VER PÁGINA: 64

15:00 a 16:00

Rodin (2° piso – Palais Rouge)

**Presentación Oral de Trabajos Libres**

VER PÁGINA: 65

16:00 a 17:30

Auditorio (Planta Baja - Centro Gianantonio)

**SESIÓN INTERACTIVA: Infección respiratoria aguda y oxigenoterapia**

Coordinadora: *Dra. Susana Rodríguez*

Secretaria: *Dra. Verónica Nani*

Panelistas:

- Bronquiolitis  
*Dra. Salomé Santarcángelo*
- Intercurrencia en el paciente oxígeno dependiente  
*Dra. Ana Balanzat*  
*Dr. Juan manuel Figueroa Turienzo*
- Modalidades de administración de oxígeno en el paciente crítico  
*Dr. Silvio Torres*

16:00 a 17:30

Aula 1 (Planta Baja - Centro Gianantonio)

**MESA REDONDA: Fallo renal**

Coordinadora: *Dra. Natalia Pabón*

Secretaria: *Dra. Viviana Iglesias*

Panelistas:

- Falla renal aguda como diagnostico inicial y como complicación en internación por otra causa. Sostén en insuficiencia renal aguda  
*Dr. Diego Ripeau*
- Síndrome urémico hemolítico: diagnóstico y sostén. Consulta oportuna con el nefrólogo. Alarmas en la evolución del SUH  
*Dra. Laura García Cherbo*

16:00 a 17:30

Aula 3 (2° piso - Centro Gianantonio)

**ATENEOS PEDIATRAS EN FORMACIÓN**

Coordinador: *Dr. Juan Pablo Ferreira*

Secretaria: *Dra. Milagros Torrents*

Panelistas:

- Presentación del síndrome de Moya-Moya en un paciente con Síndrome de Down  
*Dra. Julia Ajzensztat*  
*Dra. Vanesa Labanca*
- “Ojos que no ven”; presentación atípica de Bartonella Henselae  
*Dra. Noelia Calafatello*  
*Dra. Paula Pérez Gómez*



- Cefalea y Arnold Chiari tipo 1  
*Dra. Yasmin D'Alessandro*  
*Dra. Johanna Juffe*  
*Dra. Stella Maris Souto*
- Movimientos Involuntarios, ¿en qué pensar?  
*Dr. Daniel Caprarella*

**16:00 a 17:30**

**Aula 4 (2° piso - Centro Gianantonio)**

**DIÁLOGO CON EXPERTOS: Trasplante renal**

Coordinador: *Dr. Daniel Tatay*  
Secretario: *Dr. Esteban Herrero Salto*  
Experto: *Dra. Isolda Kohout*

**16:00 a 17:30**

**Matisse A (Planta Baja – Palais Rouge)**

**MESA REDONDA: El médico internista y la salud reproductiva**

Coordinador: *Dr. Tomás Gilligan*  
Secretaria: *Dr. Hernán Martín Gavino*  
Panelistas:

- Anticoncepción pacientes con enfermedades crónicas  
*Dr. Valeria Mülli*
- Secuelas endocrinológicas en pacientes sobrevivientes a cáncer  
*Dra. Titania Pasqualini*
- Preservación de fecundación  
*Dr. Luis Zuccardi*

**16:00 a 17:30**

**Matisse B (Planta Baja – Palais Rouge)**

**MESA REDONDA: Cuando los síntomas no son orgánicos**

Coordinador: *Dra. Verónica Ceballos*  
Secretaria: *Dra. Jéssica Ciavatta Trabazos*  
Panelistas:

- Síndrome de Munchausen  
*Dra. Corina Ponce*
- Encefalopatía aguda  
*Dra. Analía Latorre*
- Somatización y trastorno conversivo  
*Dr. Francisco Bori*



16:00 a 17:30

Renoir (2° piso – Palais Rouge)

**MESA REDONDA: Laboratorio de última generación**

Coordinadora: *Dra. Patricia Elmeaudy*

Secretaria: *Bq. Alejandra Ribas*

Panelistas:

- Breve historia del laboratorio en pediatría  
*Dra. Patricia Elmeaudy*
- Hacia un laboratorio integrado. Modelos  
*Dr. Eduardo Chaler*
- Nuevos métodos en laboratorio de microbiología de alta complejidad  
*Dra. Claudia Hernández*
- Genómica  
*Dra. Lilien Chertkoff*
- Gestión de la consulta a distancia en el laboratorio  
*Dra. Stella Maris Carchio*

16:00 a 17:30

Monet (2° piso – Palais Rouge)

**MESA REDONDA: Desafíos nutricionales en pacientes críticos**

Coordinadora: *Dra. Daniela Perli*

Secretaria: *Dra. Carolina Taffi*

Panelistas:

- Soporte nutricional en el paciente crítico quemado  
*Dra. Carolina Caminitti*
- Soporte clínico en la terapia intensiva pediátrica  
*Dra. Patricia Barcellandi*
- Soporte nutricional en el paciente con traumatismo craneoencefálico grave  
*Dra. Analía Cabrera*
- Generalidades, oportunidad, y elección del soporte crítico. Aspectos particulares del soporte en obesidad  
*Dra. Amal Silvina Hassan*

16:00 a 17:30

Rodin (2° piso – Palais Rouge)

**MESA REDONDA: Fiebre en pacientes internados**

Coordinadora: *Dr. Pablo Christian Barvosa*

Secretaria: *Dra. Valeria Chab*

Panelistas:

- Fiebre en la internación del paciente respiratorio  
*Dr. Sergio Scigliano*
- Fiebre en la internación del paciente cardiológico  
*Dr. Fernando Frangi*
- Fiebre en la internación del paciente politraumatizado  
*Dr. Nicolás Affranchino*
- Manejo desde el punto de vista infectológico de las diversas situaciones  
*Dr. Aldo Cancellara*



17:30 a 17:45

RECESO

17:45 a 19:15

**Auditorio** (Planta Baja - Centro Gianantonio)

**SESIÓN INTERACTIVA: Síndrome lisis tumoral – Quimioterapia. Efectos adversos agudos**

Coordinador: *Dra. María Emilia Burgos*

Secretaria: *Dra. Juana Romero*

Panelistas: *Dra. Magalí Rebollo*

*Dr. Cristián Zea*

*Dra. Laura García Cherbo*

17:45 a 19:15

**Aula 1** (Planta Baja - Centro Gianantonio)

**MESA REDONDA: Hipertensión arterial**

Coordinador: *Dr. Luis Pomposi*

Secretaria: *Dra. Adriana Iturzaeta*

Panelistas:

- Rol de los registros ambulatorios de la presión arterial  
*Dra. Rosa Simsolo*
- Hipertensión arterial y su comportamiento cardiovascular  
*Dr. Augusto Gutiérrez*
- Hipertensión arterial y sistema renina angiotensina aldosterona  
*Dra. Silvana Steinbrun*
- Hipertensión arterial monogénica  
*Dra. Beatriz Grunfeld*

17:45 a 19:15

**Aula 3** (2° piso - Centro Gianantonio)

**DIALOGO CON EXPERTOS: Problemas ginecológicos en la internación. Despejando dudas**

Coordinadoras: *Dra. Nora Padron*

Secretaria: *Dra. María Vera*

Experta: *Dra. Inés de la Porra*

17:45 a 19:15

**Matisse A** (Planta Baja – Palais Rouge)

**MESA REDONDA: Diabetes y cetoacidosis. Síndrome metabólico**

Coordinadora: *Dra. Celia Amalia Laban*

Secretaria: *Dra. Georgina Parapetti*

Panelistas:

- Síndrome metabólico  
*Dra. Gabriela Krochik*
- Fisiopatología de la cetoacidosis diabética  
*Dra. Viviana Balbi*
- Tratamiento y complicaciones de la CAD  
*Dra. Carla Mannucci*



17:45 a 19:15

Matisse B (Planta Baja – Palais Rouge)

**MESA REDONDA: ¿Qué hay de nuevo en el manejo del niño febril sin foco?**

Coordinadora: *Dra. Silvina Neyro*

Secretaria: *Dra. Lorena Firenze*

Panelistas:

- Situación epidemiológica en la era post vacunación contra *Hemophilus influenzae* del grupo B y neumococo  
*Dra. Ángela Spagnuolo de Gentile*
- Reactantes de fase aguda: avances y utilidad como herramienta diagnóstica  
*Bq. Eugenia Osinde*
- Manejo clínico del niño febril sin foco: de la evidencia científica a la práctica diaria  
*Dr. Estanislao Díaz Pumará*

17:45 a 19:15

Renoir (2º piso - Palais Rouge)

**MESA REDONDA: Síndromes hemorrágicos y anemia**

Coordinadora: *Dra. Mariana Facchini*

Secretaria: *Dra. Vanina Jost*

Panelistas:

- ¿Qué significa volumen corpuscular medio disminuido?  
*Dra. Aurora Feliú*
- Formas de presentación de anemias hemolíticas  
*Dra. Marcela Aznar*
- ¿PTI? Actualización en trombocitopenia inmune  
*Dra. Vanesa Giménez*

17:45 a 19:15

Monet (2º piso - Palais Rouge)

**MESA REDONDA: Debilidad aguda en pediatría: aspectos diagnósticos, etiológicos y terapéuticos. "Experiencia en una unidad de internación del Hospital Garrahan durante el primer semestre del 2016"**

Coordinadora: *Dra. Mariel Sánchez*

Secretaria: *Dra. Carla Vaccaro*

Panelistas: *Dra. Mariano Garavaglia*

*Dr. Victor Ruggieri*

*Dra. Silvia Tenenbaum*

17:45 a 19:15

Monet (2º piso - Palais Rouge)

**MESA REDONDA: Oportunidades perdidas en la internación**

Coordinador: *Dr. Matías Sánchez de Bustamante*

Secretaria: *Dra. Lucila Bagdonavicius*

Panelistas:

- Cobertura de vacunación en niños internados  
*Dra. Marina Vernarelli*
- Hallazgos al examen físico  
*Dr. Pablo Zurdo*
- Evaluación del estado nutricional  
*Dra. Lucrecia Moreno*
- Evaluación de serologías en lactantes internados  
*Dra. Victoria Barragán*



## VIERNES 4 DE NOVIEMBRE

9:00 a 10:15

Auditorio (Planta Baja – Centro Gianantonio)

### MESA REDONDA: Resistencia a los antibióticos

Coordinador: *Dr. Raúl Ruvinsky*

Secretaría: *Dra. Laura Álvarez*

Panelistas:

- Situación epidemiológica actual de las infecciones por Bacilos Gram Negativos multiresistentes  
*Dr. Fernando Pasteran*
- Impacto de las bacteriemias por BGN BLEE en pediatría  
*Dra. Silvina Ruvinsky*
- Esquemas terapéuticos electivos. BGN multiresistentes  
*Dra. Elizabeth Bogdanowicz*

9:00 a 10:15

Aula 1 (Planta Baja – Centro Gianantonio)

### MESA REDONDA: Manejo integral del paciente oncológico

Coordinadora: *Dra. Lidia Fraquelli*

Secretaría: *Dra. Ana Laura Alcade*

Panelistas:

- Cómo cuidamos al paciente oncológico  
*Dra. Fernanda Rivas Pereira*
- Interacciones medicamentosas: desafío creciente  
*Dr. Eduardo Lagomarsino*

9:00 a 10:15

Aula 3 (2° piso - Centro Gianantonio)

### TALLER: “Juntos o amontonados”. Comunicación en modelos de trabajo colaborativos vs. competitivos. Bloque 1: Interferencias en el equipo de salud

Coordinadoras: *Dra. Christian Elías Costa*

*Dra. Lorena Firenze*

*Lic. Ignacio Usandivaras*

*Dra. Carmen de Cunto*

9:00 a 10:15

Farmacología

Aula 4 (2° piso - Centro Gianantonio)

### MESA REDONDA: Estrategias de Atención Farmacéutica a pacientes internados y ambulatorios

Coordinadora: *Farm. Mónica Pappalardo*

Secretaría: *Farm. Norma Sberna*

Panelistas:

- Pauta Individualizada de Medicamentos de alto riesgo en pacientes pediátricos: Estandarización de procesos de Utilización de Medicamentos  
*Farm. Gabriela Piccirilli*
- Atención Farmacéutica en pacientes IVH  
*Farm. Verónica Curras*
- Cuidados Paliativos  
*Farm. Vilma Pigliapoco*
- Reconciliación de medicamentos en el Área de Emergencias Pediátricas  
*Farm. Lucía Lorenzin*



9:00 a 10:15

**Matisse A** (Planta Baja – Palais Rouge)

**MESA REDONDA: Problemática en la atención del paciente quemado**

Coordinadora: *Dra. Marta Vergara*

Secretaria: *Dra. Rosa Mabel Villasboas*

Panelistas:

- Errores frecuentes al evaluar la quemadura  
*Dra. Silvia Casaliba*
- Controversia en el tratamiento local de las lesiones  
*Dra. Mariana Valdés Vilñuales*
- Cuándo, cómo y dónde trasladar  
*Dr. Hugo Basílico*

9:00 a 10:15

**Matisse B** (Planta Baja – Palais Rouge)

**MESA REDONDA: Curso a distancia de Medicina Interna Pediátrica**

Coordinador: *Dr. Luis Urrutia*

Secretaria: *Dra. Gabriela Varone*

Panelistas:

- Programa MIP: Historia y presente  
*Dra. Josefa Rodríguez Rodríguez*
- El camino a la especialidad  
*Dra. Susana Rodríguez*

9:00 a 10:15

**Renoir** (2° Piso – Palais Rouge)

**MESA REDONDA: Problemática socio familiar del paciente internado**

Coordinador: *Dr. Rubén Omar Sosa*

Secretaria: *Dra. Stella Maris Vacarezza Morelli*

Panelistas:

- Cuándo los cuidadores engañan al equipo de salud  
*Dr. Javier Indart de Arza*
- Cómo aborda el equipo de salud el abandono del tratamiento de los pacientes crónicos  
*Dra. María Inés Pereyra*
- Aspectos sociales del paciente internado  
*Lic. Carmen Di Gennaro*  
*Lic. Mariana Paturllanne*

9:00 a 10:15

**Monet** (2° Piso – Palais Rouge)

**MESA REDONDA: Evaluación nutricional del paciente hospitalizado**

Coordinador: *Dra. Silvia Algieri*

Secretaria: *Dra. Lucía Villareal*

Panelistas:

- Evaluación al ingreso y durante la internación  
*Dra. Patricia Sosa*
- Situaciones especiales  
*Dr. Gabriel Eiberman*
- Insuficiencia y alto débito intestinal  
*Dra. Natalia Etcheverry*



9:00 a 10:15

RCP

Rodin (2° Piso – Palais Rouge)

**CONFERENCIA: Actualización en RCP y ACE. Recomendaciones 2015**

Conferencista: *Dra. Mariam Sarli*

Presenta: *Dr. Rodolfo Pablo Moreno*

10:15 a 10:30

RECESO

10:30 a 11:30

Auditorio (Planta Baja – Centro Gianantonio)

**SESIÓN INTERACTIVA: Trastornos hidroelectrolíticos**

Coordinadora: *Dra. Viviana Altinier*

Secretario: *Dr. Pablo Bibiloni*

Panelistas: *Dra. Carmen Colman*

*Dr. Mauro García*

*Dr. Agustín Shaieb*

10:30 a 11:30

Aula 1 (Planta Baja – Centro Gianantonio)

**MESA REDONDA: Controversias en el manejo del paciente pediátrico politraumatizado**

Coordinador: *Dr. Facundo Jorro Barón*

Secretaria: *Dra. Fernanda Bornengo*

Panelistas:

- Manejo inicial del trauma  
*Dr. Andrés Murua*
- Controversias en el trauma torácico y abdominal  
*Dr. Raúl Gómez Traverso*
- Controversias en el trauma encefalocraneano  
*Dr. Sergio Pampin*

10:30 a 11:30

Aula 3 (2° piso - Centro Gianantonio)

**TALLER: “Juntos o amontonados” Comunicación en modelos de trabajo colaborativos vs. competitivos. Bloque 2: El paciente Tupac Amaru**

Coordinadores: *Dr. Christian Elías Costa*

*Dra. Lorena Firenze*

*Lic. Ignacio Usandivaras*

*Dra. Carmen de Cunto*

10:30 a 11:30

Farmacología

Aula 4 (2° piso - Centro Gianantonio)

**MESA REDONDA: Formando Formadores**

Coordinador: *Farm. Diego Galliani*

Secretario: *Prof. Dr. Eduardo Lagomarsino*

Panelistas:

- El farmacéutico en la unidad de Hemato-Oncología clínica y cuidados paliativos: Experiencia de Rotantes y Becarios, aplicada en otros centros de atención pediátricas  
*Farm. Virginia Soria*  
*Farm. Laura Violi*





10:30 a 11:30

**Matisse A** (Planta Baja – Palais Rouge)

**MESA REDONDA: Más allá de la tecnología: una mirada desde la bioética**

Coordinadora: *Dra. Adriana Scrigni*

Secretaria: *Dra. Lilián Sosa*

Panelistas: *Dra. Fernanda Ledesma*

*Dr. Miguel del Valle*

*Dra. Patricia Cudeiro*

10:30 a 11:30

**Matisse B** (Planta Baja – Palais Rouge)

**MESA REDONDA: Accidente cerebro vascular. Episodios trombóticos**

Coordinador: *Dra. Gustavo Pereira*

Secretaria: *Dra. María Eugenia Massa*

Panelistas:

- Cómo y cuándo sospechar un ACV

*Dra. María Celeste Buompadre*

- Metodología diagnóstica del ACV

*Dr. Carlos Rugilo*

- Neurointervencionismo

*Dr. Flavio Requejo*

- Tratamiento del ACV

*Dr. Hugo Arroyo*

10:30 a 11:30

**Renoir** (Planta Baja – Palais Rouge)

**MESA REDONDA: Organización hospitalaria del cuidado. Una mirada más allá de la enfermedad**

Coordinador: *Lic. Susana Quintana*

Secretaria: *Lic. Inés Tsakoumagkos*

Panelistas:

- Arte y salud

*Lic. Victorio Scotto*

*Lic. Andrea Iriarte Urruty*

- Escuela hospitalaria y domiciliaria

*Dra. Teresa Schmidt*

- Sala de juegos hospitalaria

*Lic. María José Ferrera*

10:30 a 11:30

**Monet** (2° piso – Palais Rouge)

**MESA REDONDA: Manejo multidisciplinario del síndrome hemofagocítico**

Coordinadora: *Dra. Virginia Giménez*

Secretaria: *Dra. Natalia Salvático*

Panelistas:

- Sospecha diagnóstica del síndrome hemofagocítico

*Dra. María José Gili*

- Síndrome de activación macrofágica en enfermedades reumatológicas

*Dra. María Elena Rama*

- Enfoque terapéutico del síndrome hemofagocítico

*Dra. Adriana Berretta*



10:30 a 11:30

RCP

Rodin (2° piso – Palais Rouge)

**MESA REDONDA: Controversias y desafíos en RCP pediátrica**

Coordinadora: *Dra. Silvia Santos*

Panelistas:

- Simulación en la enseñanza de RCP: ¿es necesaria la tecnología de punta?  
*Dra. Mariam Sarli*
- PCR en el hospital: detección temprana, equipos de rápida respuesta  
*Dra. Claudia González*
- Ley de RCP: ¿qué vamos a hacer con la enseñanza en las escuelas?  
*Lic. Carla Prudencio*
- Registro Nacional de RCP pediátrico: ¿un futuro cercano?  
*Dr. Juan Carlos Vasallo*

11:30 a 12:30

Auditorio (Planta Baja – Centro Gianantonio)

**CONFERENCIA: Enfermedades regionales emergentes en Latinoamérica**

Conferencista: *Dr. Eduardo Gotuzzo*

Presenta: *Dra. Griselda Berberian*

11:30 a 12:30

Farmacología

Aula 4 (2° piso - CentroGianantonio)

**MESA REDONDA: Evaluación de Tecnologías Sanitarias**

Coordinadora: *Farm. Graciela Demirdjian*

Secretaria: *Farm. Gabriela Fernández*

Panelistas: *Farm. Gabriela Fernández*  
*Farm. María Fernanda Colandrea*

12:30 a 14:00

RECESO

14:00 a 15:00

Auditorio (Planta Baja – Centro Gianantonio)

**MESA REDONDA: Shock Séptico**

Coordinador: *Dr. Daniel Buamscha*

Secretaria: *Dra. María Eugenia Galván*

Panelistas:

- Actualidad, cambio de definiciones recientes y el impacto de éstas nuevas definiciones  
*Dr. Roberto Jabornisky*
- Manejo inicial y detección precoz de signos de shock séptico  
*Dra. Gladys Palacio*
- Shock séptico en el inmunocomprometido  
*Dra. Bettina Lattini*
- Shock séptico: nuestra realidad en el interior  
*Dra. Carmen Colman*



**14:00 a 15:00**

**Aula 1 (Planta Baja – Centro Gianantonio)**

**MESA REDONDA: Niños con tuberculosis**

Coordinadora: *Dra. Gabriela Ensinck*

Secretaria: *Dra. Sandra Gómez*

Panelistas:

- Tuberculosis en niños en Argentina  
*Dra. María Teresa Rodríguez Brieschke*
- ¿Qué hay de nuevo para el diagnóstico?  
*Bq. Vanesa Reijtman*
- Tuberculosis multirresistente: ¿qué hacer?  
*Dr. Eduardo Gotuzzo*

**14:00 a 15:00**

**Farmacología**

**Aula 4 (2º piso - Centro Gianantonio)**

**MESA REDONDA: Atención Farmacéutica en Unidades de Cuidados Intensivos Pediátricos**

Coordinadora: *Farm. Melina Rosin*

Secretaria: *Farm. Érika Pérez*

Panelistas:

- Farmacia satélite en Unidades de Cuidado Intensivo Pediátrico Crítico  
*Farm. Ana Bergman*
- Estandarización de diluciones de fármacos para administrar mediante bombas de infusión inteligentes  
*Farm. María Laura Torselli*
- Consenso del Protocolo de Sedación  
*Farm. Melina Rosin*
- Experiencia en el manejo del paciente pediátrico crítico  
*Farm. Ivana Kijko*

**14:00 a 15:00**

**Matisse A (Planta Baja – Centro Gianantonio)**

**MESA REDONDA: Abordaje integral del dolor en niños**

Coordinadora: *Dra. María Yazde Puleio*

Secretaria: *Dra. Ana Majdalani*

Panelistas:

- Dolor agudo. Causas más frecuentes en el niño internado  
*Dra. Rut Kiman*
- Sedación y analgesia para procedimientos  
*Dr. Fernando Lizarraga*
- Dolor en el niño con enfermedad neurológica  
*Dra. Karina Gómez*



14:00 a 15:00

Matisse B (Planta Baja – Centro Gianantonio)

**TALLER INTERACTIVO: Viñetas del cursoMIP. Enfermedad de Kawasaki**

Coordinadora: *Dra. Lucrecia Arpi*

Panelista: *Dr. Luis Urrutia*

14:00 a 15:00

Renoir (2° piso – Centro Gianantonio)

**MESA REDONDA: Mirada actual sobre el ejercicio profesional**

Coordinadora: *Dra. Cristina Gimenez*

Secretario: *Dr. Darío Barsotti*

Panelistas:

- Violencia en el ámbito laboral de los pediatras  
*Dr. Gustavo Cardigni*
- Ser pediatra o no serlo (vicisitudes de la profesión)  
*Dr. Edgardo Flamenco*
- Impacto del género en la pediatría de hoy  
*Dra. María Eugenia Cobas*

14:00 a 15:00

Monet (2° piso – Centro Gianantonio)

**MESA REDONDA: Abordaje de la salud ambiental en las instituciones**

Coordinadora: *Dra. María Cristina Fernández*

Secretario: *Dr. José Luis Torolla*

Panelistas:

- Cómo prevenir la exposición a factores ambientales en establecimientos de salud  
*Dra. María Della Rodolfa*
- Alergia al látex. Importancia y seguridad  
*Dra. Alicia Blazquez*
- Residuos de establecimientos de salud. Gestión Integral  
*Dr. Hugo León*

13:45 a 15:00

RCP

Rodin (2° piso – Centro Gianantonio)

**MESA REDONDA: ¿Casos clínicos con simulación contextualizada?**

Coordinador: *Dr. Juan Carlos Vasallo*

Panelistas:

- RCP básica de alta calidad  
*Lic. Carla Prudencio*
- Asistolia  
*Dr. Marcelo Itharte*
- FV / TV sin pulso  
*Dr. Daniel Rufach*
- Shock  
*Lic. Nélide Bravo*



- 15:00 a 16:00** **Auditorio** (Planta Baja – Centro Gianantonio)  
**Presentación Oral de Trabajos Libres**  
**VER PÁGINA: 74**
- 15:00 a 16:00** **Aula 1 A** (Planta Baja – Centro Gianantonio)  
**Recorrida de pósters digitales**  
**VER PÁGINA: 76**
- 15:00 a 16:00** **Aula 1 B** (Planta Baja – Centro Gianantonio)  
**Presentación Oral de Trabajos Libres**  
**VER PÁGINA: 74**
- 15:00 a 16:00** **Aula 3** (2° Piso – Centro Gianantonio)  
**Recorrida de pósters digitales**  
**VER PÁGINA: 75**
- 15:00 a 16:00** **Aula 4** (2° Piso – Centro Gianantonio)  
**Presentación Oral de Trabajos Libres**  
**VER PÁGINA: 77**
- 15:00 a 16:00** **Matisse A** (Planta Baja – Palais Rouge)  
**Recorrida de Pósters Digitales**  
**VER PÁGINA: 77**
- 15:00 a 16:00** **Matisse B** (Planta Baja – Palais Rouge)  
**Recorrida de Pósters Digitales**  
**VER PÁGINA: 79**
- 15:00 a 16:00** **Renoir** (2° piso – Palais Rouge)  
**Recorrida de Pósters Digitales**  
**VER PÁGINA: 78**
- 15:00 a 16:00** **Monet** (2° piso – Palais Rouge)  
**Presentación Oral de Trabajos Libres**  
**VER PÁGINA: 75**
- 15:00 a 16:00** **Rodin** (2° piso – Palais Rouge)  
**Presentación Oral de Trabajos Libres**  
**VER PÁGINA: 76**



**16:00 a 17:30**

**Auditorio** (Planta Baja – Centro Gianantonio)

**SESIÓN INTERACTIVA: “Neutropenia febril. Infección asociada a catéter**

Coordinadora: *Dra. Fernanda Conde*  
Secretaría: *Dra. Victoria Ponce*  
Panelistas: *Dra. Mercedes García Domínguez*  
*Dra. Ana Kannemann*  
*Dra. Marina Spilotti*  
*Dra. Sandra Gómez*

**16:00 a 17:30**

**Aula 1** (Planta Baja – Centro Gianantonio)

**MESA REDONDA: “Infecciones de partes blandas y osteoarticulares”**

Coordinador: *Dr. Jorge Abian Achon*  
Secretaría: *Dra. Brenda Duperre*  
Panelistas:

- Infecciones de piel y partes blandas: generalidades y conductas oportunas  
*Dra. Liliana Arce*
- Formas invasivas de las infecciones adquiridas en la comunidad  
*Dra. María Teresa Rosanova*
- Infecciones osteoarticulares: presentación de casos clínicos  
*Dr. Oscar López*
- Epidemiología y microbiología de las infecciones por SAMR en pediatría  
*Dra. Martha Von Specht*

**16:00 a 17:30**

**Aula 3** (2° piso – Centro Gianantonio)

**MESA REDONDA: Centro quirúrgico**

Coordinador: *Dr. Luis Gamba*  
Secretaría: *Dr. Ignacio Montes*  
Panelistas:

- Nuevo proceso clínico quirúrgico del Hospital J. P. Garrahan  
*Dr. Luis Gamba*
- Consultorio prequirúrgico. EPPEC.  
*Dra. Ana María Fernández Rúiz*
- Planillón quirúrgico y pre-admisión quirúrgica  
*Dra. María Inés Deregibus*
- Funciones del clínico en centro quirúrgico: inducción, recuperación anestésica  
*Dr. Claudio Racana*

**16:00 a 17:30**

**Farmacología**

**Aula 4** (2° piso - Centro Gianantonio)

**MESA REDONDA: ¿Porqué necesitamos al farmacéutico en unidades de Internación?**

Coordinadora: *Farm. Graciela Calle*  
Secretaría: *Farm. Juliana Testard*  
Panelistas:

- Salas de Cuidados Intermedios y Moderados  
*Dra. Mariel Sánchez*
- Unidades de Cuidados Intensivos Pediátricos  
*Dr. Daniel Buamscha*
- Neonatología  
*Dr. Gustavo Goldsmit*



16:00 a 17:30

**Matisse A** (Planta Baja – Palais Rouge)

**MESA REDONDA: Medicina integradora**

Coordinadora: *Dra. Adriana Macchi*

Secretaria: *Dra. Alejandra Ribas*

Panelistas:

- Aplicaciones de las terapias más utilizadas en todo el mundo  
*Dra. Diana Cabrera*
- Práctica en hospitales  
*Dra. Sonia Steed*  
*Dra. Aurora Orejas del Valle*  
*Dra. Ana Inés Avruj*
- Investigación  
*Dra. Silvia Moreno*

Cierre:

Armonización con cuencos y mantras cantados

A cargo de la *Dra. Sonia Steed* y *Equipo de Voluntarias del Hospital Gutiérrez*

16:00 a 17:30

**Matisse B** (Planta Baja – Palais Rouge)

**MESA REDONDA: Simulación en la internación**

Coordinadora: *Dra. Claudia González*

Secretaria: *Dra. Carina Yafar*

Panelistas:

- Simulación de pregrado, posgrado y en la práctica diaria  
*Lic. Carla Prudencio*
- Simulación como herramienta en la seguridad del paciente  
*Dra. Natalia Rodríguez*
- Funcionamiento del centro de simulación y sus actividades en pediatría y neonatología  
*Dra. Adriana Bordogna*

16:00 a 17:30

**Renoir** (2° Piso – Centro Gianantonio)

**MESA REDONDA: Trastornos del agua y sodio**

Coordinador: *Dr. Hernán Rowensztein*

Secretaria: *Dra. Carolina Traid*

Panelistas:

- Balance entre el agua y el sodio. Equilibrio osmótico. Mecanismos de secreción de HAD  
*Dr. Horacio Repetto*
- Soluciones de hidratación parenteral. Alteraciones del balance del agua y el sodio, como se corrigen hoy  
*Dr. Juan Bautista Dartiguelongue*



**16:00 a 17:30**

**Monet** (2° Piso – Centro Gianantonio)

**MESA REDONDA: Hospital de Día: distintos paradigmas de atención**

Coordinador: *Dr. Gabriel Marciano*  
Secretaria: *Dra. Magdalena Grassi*  
Panelistas:

- Un día en el Hospital de día. Humanizando la atención. Interconsulta e interdisciplina  
*Dra. Ángela Nakab*
- Hospital de día polivalente: evolución en el tiempo  
*Dra. Carolina Arzelan*
- Hospital de día pediátrico en el contexto de un hospital general  
*Dra. Nuria Serrano*

**16:00 a 17:30**

**RCP**

**Rodin** (2° Piso – Centro Gianantonio)

**REANIMACIÓN CARDIOPULMONAR BÁSICA: Capacitación de RCP básica**

Coordinadora: *Dra. Ana Carola Blanco*  
Instructores: *Dra. Elena Guaita*  
*Lic. Tamara Lobosco*  
*Lic. Susana Luna*  
*Dra. Eugenia Simonetti*

**17:30 a 17:45**

**Receso**

**17:45 a 18:45**

**Auditorio** (Planta Baja – Centro Gianantonio)

**MESA REDONDA: El niño con condiciones crónicas complejas**

Coordinadora: *Dra. Josefa Rodríguez Rodríguez*  
Secretaria: *Dra. Marcelo Nuñez*  
Panelistas:

- Enfoque desde la perspectiva ambulatoria  
*Dra. Gabriela Bauer*
- Enfoque desde la perspectiva de la internación  
*Dra. María Laura Lisdero*
- Cuidado centrado en el desarrollo  
*Dr. Pablo Cafiero*

**17:45 a 18:45**

**Aula 1** (Planta Baja – Centro Gianantonio)

**MESA REDONDA: Mitos y realidades sobre las enfermedades tropicales**

Coordinadora: *Dra. Susana Lloveras*  
Secretaria: *Dra. Claudia Sarkis*  
Panelistas:

- Enfermedades tropicales en Buenos Aires  
*Dra. Griselda Berberian*
- Diagnóstico parasitológico: necesitamos de la alta complejidad  
*Bq. Catalina Paulin*
- ¿Cómo pensar la atención de las enfermedades tropicales fuera del área endémica?  
*Dr. Eduardo Gotuzzo*





**17:45 a 18:45**

**Aula 3** (2° piso – Centro Gianantonio)

**MESA REDONDA: Marcapaso diafragmático**

Coordinador: *Dr. Marcelo Mauricio Urquizo Lino*

Secretaria: *Lic. María Soto Beheran*

Panelistas:

- Creación de un Programa de Marcapasos Diafragmático  
*Dr. Javier Fraire*
- Evaluación multimodal de pacientes candidatos a Marcapasos Diafragmático  
*Dr. Lorenzo Olivero*
- Evaluación neurofisiológica de pacientes dependientes de respirador  
*Dr. Javier Muntadas*
- Cuidados respiratorios de los pacientes con Marcapasos Diafragmático  
*Lic. Andrea Canepari*
- Alternativas quirúrgicas para la colocación de un Marcapasos Diafragmático y cobertura de los sistemas de salud en la Argentina  
*Dr. Carlos Ciraolo*  
*Dr. Marcelo Mauricio Urquizo Lino*

**17:45 a 18:45**

**Farmacología**

**Aula 4** (2° piso - Centro Gianantonio)

**CONFERENCIA: Actualización en el manejo de las Enfermedades Raras**

Conferencista: *Farm. María Teresa Manzolido*

Presenta: *Farm. Norma Sberna*

Secretario: *Acad. Gabriel Mato*

**18:45**

**Auditorio** (Planta Baja – Centro Gianantonio)

**ACTO DE CLAUSURA**



# SESIONES DE TRABAJOS LIBRES

**MIÉRCOLES 2 DE NOVIEMBRE**  
**15:00 a 16:00**

PRESENTACIÓN ORAL			
CENTRO GIANANTONIO		PALAIS ROUGE	
Auditorio	Aula 1 B	Aula 3	Rodin
4 - 5 - 12 - 69	21 - 169 - 170 - 172	142 - 153 - 155 - 289	20 - 35 - 231 - 375 - 110 - 391
		Monet	250 - 236 - 379 - 384

RECORRIDA DE PÓSTER DIGITAL					
CENTRO GIANANTONIO		PALAIS ROUGE		PALAIS ROUGE Matisse B	
Aula 1 A	Aula 4	Matisse A	Renoir	MONITOR 1	MONITOR 6
244 - 16 - 28 - 29 - 30 - 157	299 - 91 - 87 - 88 - 209 - 357	77 - 98 - 99 - 108 - 328 - 366	6 - 54 - 56 - 181 - 308 - 388 - 304	117 - 160 - 161 - 222 - 359 - 362	
MONITOR 2	MONITOR 3	MONITOR 4	MONITOR 5	MONITOR 10	MONITOR 11
297 - 68 - 97 - 173 - 233 - 264	293 - 94 - 127 - 180 - 223 - 205 - 351	213 - 319 - 321 - 330 - 340 - 353	80 - 220 - 238 - 255 - 276 - 296	58 - 162 - 163 - 166 - 167 - 186	
CENTRO GIANANTONIO		PALAIS ROUGE - Matisse B		PALAIS ROUGE - Matisse B	
MONITOR 7	MONITOR 8	MONITOR 9	MONITOR 10	MONITOR 11	
90 - 197 - 204 - 214 - 283 - 285	15 - 82 - 148 - 329 - 345 - 360	52 - 145 - 221 - 249 - 336 - 48	146 - 147 - 316 - 325 - 365 - 387	60 - 119 - 120 - 206 - 225 - 246	



**JUEVES 3 DE NOVIEMBRE**  
**15:00 a 16:00**

<b>PRESENTACIÓN ORAL</b>			
<b>CENTRO GIANANTONIO</b>		<b>PALAIS ROUGE</b>	
Auditorio	Aula 1 B	Aula 3	Rodin
89 - 114 - 193 - 237	46 - 49 - 284 - 171	129 - 135 - 236 - 274	26 - 103 - 235 - 245
		84 - 139 - 265 - 337	

<b>RECORRIDA DE PÓSTER DIGITAL</b>			
<b>CENTRO GIANANTONIO</b>		<b>PALAIS ROUGE</b>	
Aula 1 A	Aula 4	Matisse A	Renoir
3 - 37 - 40 - 67 - 75 - 76	81 - 279 - 309 - 373 - 374	132 - 354 - 368 - 369 - 385 - 390 - 261	159 - 318 - 174 - 248 - 313 - 272
			41 - 42 - 47 - 57 - 190 - 168
<b>MONITOR 2</b>		<b>MONITOR 1</b>	
27 - 74 - 104 - 140 - 199 - 342	175 - 185 - 268 - 295 - 305 - 339		9 - 36 - 59 - 111 - 130 - 367
<b>PALAIS ROUGE - Matisse B</b>			
<b>MONITOR 3</b>		<b>MONITOR 5</b>	
		38 - 70 - 72 - 371 - 372 - 262	62 - 64 - 115 - 203 - 207 - 298
<b>PALAIS ROUGE - Matisse B</b>			
<b>MONITOR 7</b>		<b>MONITOR 10</b>	
228 - 240 - 252 - 320 - 349 - 243	19 - 7 - 18 - 23 - 39 - 300	31 - 165 - 191 - 259 - 275 - 292	189 - 211 - 217 - 218 - 227 - 234 - 331 - 202
<b>MONITOR 8</b>		<b>MONITOR 11</b>	



**VIERNES 4 DE NOVIEMBRE  
15:00 a 16:00**

<b>PRESENTACIÓN ORAL</b>			
<b>CENTRO GIANANTONIO</b>		<b>PALAIS ROUGE</b>	
Auditorio	Aula 1 B	Aula 3	Rodin
164 - 382 - 378 - 370	85 - 176 - 380	13 - 92 - 102 - 11	1 - 183 - 348 - 361
		32 - 105 - 106 - 386	

<b>RECORRIDA DE PÓSTER DIGITAL</b>			
<b>CENTRO GIANANTONIO</b>		<b>PALAIS ROUGE</b>	
Aula 1 A	Aula 4	Matisse A	Renoir
14 - 109 - 121 - 123 - 134 - 392	112 - 131 - 224 - 239 - 256 - 273 - 310 - 381	136 - 201 - 247 - 271 - 327 - 241 - 260 - 210	280 - 25 - 55 - 144 - 194 - 278 - 282 - 258
			44 - 45 - 182 - 312 - 335 - 338
<b>PALAIS ROUGE - Matisse B</b>			
MONITOR 2	MONITOR 3	MONITOR 4	MONITOR 5
149 - 178 - 188 - 192 - 303 - 358 - 242	152 - 154 - 156 - 179 - 269 - 270	96 - 226 - 230 - 253 - 254 - 257	78 - 267 - 315 - 344 - 356 - 376
			95 - 198 - 215 - 219 - 232 - 311
<b>PALAIS ROUGE - Matisse B</b>			
MONITOR 7	MONITOR 8	MONITOR 9	MONITOR 10
34 - 65 - 124 - 150 - 314 - 187	133 - 138 - 317 - 322 - 326 - 86	33 - 158 - 266 302 - 93 - 107	10 - 116 - 177 - 287 - 377 - 383
			200 - 208 - 212 - 216 - 229 - 323 - 350
<b>MONITOR 11</b>			



# SESIONES DE TRABAJOS LIBRES

Miércoles 2 de noviembre

## PRESENTACIÓN ORAL DE TRABAJOS LIBRES

15:00 a 16:00

Salón Auditorio (Planta Baja) – Centro Gianantonio

### SESIÓN: P001

Discutidores: *Dr. Julián Llera*  
*Dra. María Jimena Gómez Sosa*

- 4 SEGUIMIENTO DE CASOS DE SÍFILIS CONGÉNITA. SITUACIÓN ACTUAL EN UN HOSPITAL DE LA PROVINCIA DE BUENOS AIRES.  
*Silva A.*; Bois F.; Duro E.
- 5 FACTORES ASOCIADOS CON FALLA EN EL DIAGNÓSTICO Y TRATAMIENTO DE CASOS DE SÍFILIS CONGÉNITA. ESTUDIO DE CASOS Y CONTROLES.  
*Silva A.*; Bois F.
- 12 PROCALCITONINA COMO MARCADOR DE RIESGO EN PACIENTES CON PATOLOGÍA HEMATONCOLÓGICA Y NEUTROPENIA FEBRIL  
Lugrin Bellomo A.; Reyes Haczek P.; Mohando Soto K.; Torres S.; Rocca Rivarola M.
- 69 ESTRATEGIAS PARA REDUCIR LA OPORTUNIDAD PERDIDA EN VACUNACION EN PACIENTES INTERNADOS EN UN HOSPITAL DE ALTA COMPLEJIDAD. TRABAJO PROSPECTIVO  
Costa Paz C.; Blando M.; Hernandez E.; Zambrano J.

15:00 a 16:00

Salón Aula 1 B (Planta Baja) – Centro Gianantonio

### SESIÓN: P002

Discutidores: *Dr. Edgardo Checcacci*  
*Dra. Claudia González*

- 21 ESQUEMAS TERAPÉUTICOS DE INMUNOGLOBULINA INTRAVENOSA EN SÍNDROME DE GUILLAIN-BARRÉ EN PEDIATRÍA: REVISIÓN SISTEMÁTICA.  
Vasquez C.; Lis D.; Losi L.; Díaz Pumará E.
- 169 SEDACIÓN Y ANALGESIA PARA LA COLOCACIÓN DE CATÉTERES CENTRALES DE INSERCIÓN PERIFÉRICA EN EL HOSPITAL DE NIÑOS RICARDO GUTIÉRREZ. ESTUDIO DESCRIPTIVO.  
Diaz Pumara E.; Rossi S.



**170** USO DE SIMULADORES MÉDICOS APLICADOS AL ENTRENAMIENTO DE PEDIATRAS EN FORMACIÓN: PERCEPCIÓN Y MANTENIMIENTO DE SUS COMPETENCIAS EN REANIMACIÓN CARDIOPULMONAR

Díaz Pumara E.; Battolla J.; Jaureguizar M.; Firenze L.; Enriquez, D.; Elías Costa C.

**172** TRABAJO EN EQUIPO Y HABILIDADES COMUNICACIONALES DE PEDIATRAS EN FORMACIÓN DURANTE UNA REANIMACIÓN CARDIOPULMONAR UTILIZANDO SIMULACIÓN DE ALTA FIDELIDAD. ESTUDIO DESCRIPTIVO.

Díaz Pumara E.; Battolla J.; Firenze L.; Jaureguizar M.; Lamborizio J.; Enriquez D.; Elías Costa C.

15:00 a 16:00

Salón Aula 3 (2° piso) – Centro Gianantonio

**SESIÓN: P003**

Discutidores: *Dr. Javier Cabana*

*Dr. Néstor Abramovich*

**142** EVALUACIÓN CLÍNICO – NUTRICIONAL DE LOS NIÑOS CON DIAGNÓSTICO DE PARÁLISIS CEREBRAL (PC) INTERNADOS EN EL HOSPITAL DR. NOEL H. SBARRA

Llarena A.; Fernandez Cordero M.; Luna C.; Barrales M.; Casas M.; Berridi H.; Alves L.; Laranjeira J.; Gomez F.

**153** LESIONES QUE REQUIEREN INTERNACIÓN EN PEDIATRÍA. ANÁLISIS DE LOS FACTORES INVOLUCRADOS EN SU PRODUCCIÓN

Vergez A.; Mohamed T.; Pino V.; Catoyra B.; Testa A.; Suarez G.

**155** PLANIFICACIÓN DEL MANEJO DE ENFERMEDAD RESPIRATORIA EN PERIODO DE ALTA PREVALENCIA. EXPERIENCIA EN EL HOSPITAL FERNÁNDEZ

Vergez A.; Rey M.; Arzo M.; Suquia M.; Baglietto V.; Suarez G.

**289** INDICACIÓN DE TOMOGRAFÍA COMPUTADA DE CEREBRO EN PACIENTES PEDIÁTRICOS CON TRAUMATISMO DE CRÁNEO

Abudara M.; Ballesta D.; Zeltman C.

15:00 a 16:00

Salón Monet (2° piso) – Palais Rouge

**SESIÓN: P004**

Discutidores: *Dr. Marcelo Navia*

*Dra. María Laura Lisdero*

**250** DETECCIÓN ACTIVA DE TOXICIDAD SUBCLÍNICA POR PLOMO EN LOS NIÑOS CON SOSPECHA DE ANEMIA PROVENIENTES DE LA CUENCA MATANZA RIACHUELO

Fernandez M.; Galvagno M.; González D.; Rubinstein M.; Villafañe S.; Amoedo D.



- 263** IMPACTO DE LA MODIFICACIÓN DE LA PROFILAXIS ANTIFÚNGICA EN UNA COHORTE DE NIÑOS Y ADOLESCENTES RECEPTORES DE TRASPLANTE HEMATOPOYÉTICO ALOGÉNICO  
Figueroa Turienzo C.; Juliá A.; Roizen M.; Epelbaum C.; Santos P.; Staciuk R.
- 379** ANÁLISIS DE LA MORTALIDAD HOSPITALARIA EN EL HOSPITAL DE PEDIATRÍA  
"J.P.GARRAHAN"  
Martinitto R.; Ledesma F.; Boada N.; Iglesias V.; Solari Moro A.; Viteritti L.; Galvan E.; Rodriguez N.; Jacobo Dillon A.; Cohen V.
- 384** PREVALENCIA DE HIPONATREMIA EN LA UNIDAD DE CUIDADOS INTERMEDIOS Y MODERADOS DEL HOSPITAL DE PEDIATRÍA "J.P.GARRAHAN"  
Martinitto R.; Pabon N.; Latella A.; Messina J.; Iglesias V.; Solari Moro A.; D Ida G.; Reinoso J.

15:00 a 16:00

Salón Rodin (2° piso) – Palais Rouge

**SESIÓN: E01**

Discutidores: *Dra. Teresa Varela*  
*Dra. Natalia Zampicchiatti*

- 20** ESTUDIO CLÍNICO-EPIDEMIOLÓGICO DE METAPNEUMOVIRUS.  
ANÁLISIS SITUACIONAL EN EL HOSPITAL A. FLEMING DE LA CIUDAD DE MENDOZA DURANTE LOS MESES DE JUNIO A SEPTIEMBRE DE 2015  
Sanchez Addario J.; Pelagatti M.; Sanz J.; Cicchitti E.
- 35** COMO SE ENFRENTAN LOS ADOLESCENTES A LA EPIDEMIA DEL HIV  
Serrano Redonnet C.; Rava F.
- 110** CONTROL DE INMUNIZACIONES EN UNA POBLACION INFANTIL DE LA PROVINCIA DE BUENOS AIRES  
Peirano M.; Carambia L.; Raimondi A.; Nabais Robalo M.; Melgarejo M.
- 231** INSTITUCIÓN DE SALUD LIBRE DE HUMO DE TABACO- COMO SE LOGRA ?  
Fernandez M.; Beneventi S.; Dasso A.; Díaz C.; Quintana S.; Giubergia V.; Guzman P.
- 375** VIGILANCIA DE PARÁLISIS AGUDA FLÁCCIDA EN MENORES DE 15 AÑOS SEGÚN INDICADORES SELECCIONADOS EN LA CIUDAD DE BUENOS AIRES (CABA). AÑOS 2006-2015  
Longordo Otero M.; Rapaport S.; Ros M.; Scquizzato I.; Bonzi I.; Chaui J.; Antman J.; Valenzuela M.
- 391** VIGILANCIA EPIDEMIOLÓGICA DE DENGUE EN PACIENTES ASISTIDOS EN UN HOSPITAL PEDIÁTRICO  
Ferrario C.; Bokser V.; Giorgetti B.; Giudici L.; Miño L.; Seoane M.; Sevilla M.



## RECORRIDA PÓSTERS DIGITALES

15:00 a 16:00

Salón Aula 1 A (Planta Baja) – Centro Gianantonio

### SESIÓN: RPD01

Discutidoras: *Dra. Lucila Fernie*  
*Dra. Laura Viteritti*

- 244 POLIOMIELITIS POST VACCINAL. A PROPOSITO DE UN CASO  
Peirano M.; Carambia L.
- 16 ENCEFALITIS DE RASMUSSEN, A PROPÓSITO DE UN CASO  
Garcia Pallotti F.; Castiñeira M.; De Lillo L.; Bayaut N.; Guerra V.; Spisanti P.; Garcia Fretes N.
- 28 TUNGIASIS PENETRANS EN PACIENTE PEDIÁTRICO  
Sero D.; Cabral S.; Frasca V.; Gamarra M.; Casco D.; Torres H.; Torres Aguirre E.; Benmaor C.
- 29 CELULITIS NECROTIZANTE PERINEAL DE PRESENTACIÓN NEONATAL  
Sero D.; Cabral S.; Frasca V.; Gamarra M.; Casco D.; Torres H.; Torres Aguirre E.; Benmaor C.
- 30 DIAGNOSTICO ECOGRAFICO DE DIVERTÍCULO DE MECKEL COMPLICADO  
Sero D.; Cabral S.; Frasca V.; Gamarra M.; Casco D.; Torres H.; Torres Aguirre E.; Benmaor C.
- 157 HISTIOCITOSIS DE CELULAS DE LANGERHANS MULTISISTEMICA: A PROPOSITO DE UN CASO  
Arzamendia F.; Sepulveda A.; Alderete M.; Gonzalez F.; Rodriguez L.; Melnechuk P.; Ledesma J.

15:00 a 16:00

Salón Aula 4 (2° piso) – Centro Gianantonio

### SESIÓN: RPD02

Discutidores: *Dr. Augusto Carella*  
*Dr. Mariano Garavaglia*

- 299 EXPERIENCIA EN SALA DE INTERNACIÓN DEL SÍNDROME DE MUNCHHAUSEN POR PODER. PRESENTACIÓN DE 5 CASOS  
Vacarezza Morelli S.; Gonzalez M.; Morales I.; Paganini A.; Indart J.; Mouesca J.; Stabilitto L.; Sosa R.; Del Bagge P.
- 91 SÍNDROME PURPÚRICO E HIPERLAXITUD EN LACTANTE, A PROPÓSITO DE UN CASO  
Zaslavsky V.; Piazza C.; Nakab A.; Gomez Sosa M.
- 87 SÍNDROME FEBRIL PROLONGADO: A PROPOSITO DE UN CASO  
Mazzeo A.; Seminario M.
- 88 SÍNDROME DE AICARDI: A PROPOSITO DE UN CASO  
Mazzeo A.; Calleri B.; Gonzalez N.





- 209** ENFERMEDAD DE KAWASAKI Y PANCITOPENIA CON FRENO MEDULAR. A PROPÓSITO DE UN CASO  
Salvático N.; Rama M.; Vidal D.; Hollman C.; Monzón H.; Bravo M.; Rizzi F.; Guelbert G.
- 357** DENGUE EN UN HOSPITAL PEDIATRICO:REVISIÓN DE 46 CASOS  
Morales N.; Degado M.; Argiró M.; Berengeno N.; Gonzalez F.; Paganini A.; Vacarezza S.; Dondoglio P.; Cancellara A.; Tantera S.; Fariña M.; Sbruzzi A.; Lieste M.; Rodriguez G.; Garcia S.; Diaz Marotte F.; Montiel V.; Sosa R.

15:00 a 16:00

Salón Matisse A (Planta Baja) – Palais Rouge

**SESIÓN: RPD03**

Discutidores: *Dr. Nicolás Flak*  
*Dr. Julián Rosa*

- 77** ABSCESO DE PSOAS: A PROPÓSITO DE UN CASO  
Garbero D.; Palacios Y.
- 98** A PROPÓSITO DE UN CASO DE ABSCESO FRÍO GIGANTE COMO COMPLICACIÓN DE SÍNDROME DE SHOCK-TÓXICO POST-VARICELA  
Soto M.; Giménez A.; Guillén M.; Aguirre C.; Sosa E.; Benítez P.
- 99** A PROPÓSITO DE UN CASO DE CAVERNA TUBERCULOSA EN LACTANTE  
Soto M.; Giménez A.; Morzan M.; Aguirre C.; Guillen M.; Sosa E.; Carballo A.
- 108** A PROPÓSITO DE UN CASO DE ACCIDENTE CROTÁLICO EN PEDIATRÍA  
Perezlindo F.; Puyol I.; Freschi S.
- 328** HIDATIDOSIS HEPATICO-PULMONAR A PROPOSITO DE UN CASO  
Luna C.; Luna C.; Corona R.; Bermejo N.
- 366** ASTROCITOMA PILOCITICO - A PROPÓSITO DE UN CASO  
Tolozá Gomez M.

15:00 a 16:00

Salón Renoir (2° piso) – Palais Rouge

**SESIÓN: RPD04**

Discutidoras: *Dra. Ana Laura Alcalde*  
*Dra. Nuria Aisenberg*

- 6** PERITONITIS TUBERCULOSA. A PROPÓSITO DE UN CASO  
Santolin C.; Butti C.; Peñalosa Almaraz A.; Alzamendi R.; Lagala Y.; Grassi Llofriú N.
- 54** ENFERMEDAD NEUMOCOCICA INVASIVA: DE LO FRECUENTE A LO INFRECUENTE  
Vacarezza Morelli S.; Paganini A.; Morales I.; Gonzalez M.; Yazde M.; Sosa R.; Cancellara A.



- 56** EVALUACIÓN DE LA CAPACIDAD MATERNA EN LA ACEPTACIÓN DE UNA CONDICIÓN MÉDICA GRAVE EN SU HIJO. A PROPÓSITO DE 8 CASOS DE MUCOPOLISACARIDOSIS EN TRATAMIENTO CON REEMPLAZO ENZIMÁTICO  
Vazquez N.; Arberas C.; Fernández M.; Szlago M.; Samaniero C.
- 181** DIAGNÓSTICO DIFERENCIAL DE ENCEFALITIS EN PEDIATRÍA: A PROPOSITO DE 3 CASOS  
Tapia Veintemillas W.; Pedersolli M.; Otegui Banno C.
- 308** ALCALOSIS METABÓLICA SENSIBLE AL CLORO, UN DESAFÍO DIAGNÓSTICO  
Shaieb A.; Bibiloni P.; Giulietti M.; Saseta D.; Taffi C.; Pereyra P.
- 388** ENFERMEDAD INVASIVA POR SAMR: SERIE DE CASOS  
Pavigliano M.; Ortolá R.; Castelanni E.; Pardini M.; Cheistwer A.
- 304** INFECCIONES ASOCIADAS A CATÉTERES POR BACILOS GRAM NEGATIVOS, OPCIONES TERAPÉUTICAS  
Shaieb A.; Dalieri M.; Dugo R.; Otegui Banno C.; Taffi C.

15:00 a 16:00

Monitor 1 - Salón Matisse B (Planta Baja) – Palais Rouge

### SESIÓN: RPD05

Discutidoras: *Dra. Cecilia Garbini*  
*Dra. Magalí Rebollo*

- 117** BRUCELOSIS, UN PROBLEMA DE SALUD PÚBLICA. A PROPÓSITO DE UN CASO  
Perez Gorosito M.; Arias N.; Bermejo N.
- 160** BACTERIEMIA POR STREPTOCOCCO PYOGENES. PRESENTACION DE DOS CASOS  
Gutte P.; Campuzano Ivchina B.
- 161** SÍNDROME DE PENA SHOKEIR, SOBREVIDA Y MANEJO MULTIDISCIPLINARIO  
Gutte P.; Campuzano Ivchina B.; Fortuna Y.; Piccolomini J.
- 222** A PROPÓSITO DE UN CASO HIPOGLUCEMIA INTERMITENTE A CAUSA DE DÉFICIT DE ENZIMA ACIL-COA DESHIDROGENASA DE CADENA MUY LARGA  
Zoratto S.; Devia S.; Gimenez M.; Grabois F.; Kleppe S.
- 359** SÍNDROME DE MAURIAC... A PROPOSITO DE UN CASO  
Corona R.; Jimenez C.; Luna C.; Bruno A.; Iñiguez Saad A.; Trejo Juarez C.
- 362** FEMENINO O MASCULINO?... A PROPÓSITO DE UN CASO  
Corona R.; Jimenez C.; Bermejo N.



15:00 a 16:00

Monitor 2 - Salón Matisse B (Planta Baja) – Palais Rouge

**SESIÓN: RPD06**

Discutidores: *Dr. Federico Filardi*  
*Dra. Viviana Beatriz Novoa*

- 297 DEBILIDAD MUSCULAR, UN DESAFÍO DIAGNÓSTICO  
Shaieb A.; Dugo R.; Lucero M.; Di Maggio M.; Aguirrezabala G.; Arregui C.; Mendoza M.; Rey V.
- 68 DEL CAMPO A LA CIUDAD, PRIMER CASO DE HIDATIDOSIS HEPATOPULMONAR (HHP)  
PEDIATRICA EN HOSPITAL GENERAL  
Amato M.; Diaz Y.; De Silvio E.; Marone S.; Arias L.
- 97 COMPLICACIONES POR INTERNACIÓN PROLONGADA EN LACTANTE CON COQUELUCHE  
Zaslavsky V.; D'Errico C.; Di Lalla S.; Nakab A.
- 173 MIELITIS AGUDA COMO FORMA DE PRESENTACIÓN DE MAV  
Fuchinecco F.; Sandoval P.; Franceschi Y.; Lozano M.; Medlej N.; Eiras C.; Celotto P.; Rubio I.; Winter L.
- 233 MUCOPOLISACARIDOSIS DE SAN FILIPPO, A PROPÓSITO DE UN CASO  
Zaslavsky V.; D'Errico C.; Piazza C.; Di Lalla S.; Gomez Sosa M.; Nakab A.
- 264 ALTERACIONES METABÓLICAS EN INTOXICACIÓN POR DIFENILHIDANTOÍNA  
Zaslavsky V.; Morales I.; Martins L.

15:00 a 16:00

Monitor 3 - Salón Matisse B (Planta Baja) – Palais Rouge

**SESIÓN: RPD07**

Discutidoras: *Dra. María José León*  
*Dra. Claudia Bottana*

- 293 SÍNDROME ASCÍTICO EDEMATOSO. UN ENFOQUE DIAGNÓSTICO  
Otegui Banno C.; Shaieb A.; Tapia W.
- 94 HEMANGIOMA DEL LACTANTE  
Astengo M.; Romano S.; Maydana M.; Martin R.; Martinez M.
- 127 ENFERMEDAD DE POMPE, A PROPÓSITO DE UN CASO  
Cañete M.; Shibukawa C.; Legammare D.; Fernandez Z.; Cueli A.; Specola N.
- 180 POLIOMIELITIS POST-VACCINAL: A PROPOSITO DE UN CASO  
Acevedo M.; Olivera M.; Perez M.; Morales J.
- 223 MALFORMACIONES PULMONARES, A PRÓPOSITO DE 2 CASOS  
Cañete M.; Guaymasi N.; Gerez M.; Azcona H.; Ghizzo G.; Alfano C.
- 205 SHOCK CARDIOGÉNICO EN PEDIATRÍA, A PROPÓSITO DE TRES CASOS  
Defazio E.; Rios C.; Romero J.; Tonello L.; Rufach D.; Winter L.
- 351 INFECCIÓN FÚNGICA INVASIVA EN PACIENTE INMUNOSUPRIMIDO  
Shaieb A.; Schutemberg V.; Rey V.; Pereyra P.; Ruiz C.; Bibiloni P.; Taffi C.



15:00 a 16:00

Monitor 4- Salón Matisse B (Planta Baja) – Palais Rouge

**SESIÓN: RPD08**

Discutidoras: *Dra. Silvia Algieri*  
*Dra. Verónica Nani*

- 213** TUBERCULOSIS MILIAR Y OSTEOARTICULAR: A PROPÓSITO DE UN CASO  
Hiernard M.; Besolari V.; María Asunción O.; Nestor P.
- 319** EXPERIENCIA EN USO DE FIBRINOLITICOS EN DERRAME PLEURAL COMPLICADO EN PEDIATRÍA. SERIE DE 4 CASOS  
Bolletta, M.; Gonzalez L.; Marino C.; Rausemberg G.; Piaggio L.; Zubimendi N.
- 321** SHOCK SÉPTICO A HEMOPHILUS INFLUENZAE. A PROPÓSITO DE UN CASO  
Guerra P.; Antunes R.; Sgromo M.; Pisapia N.
- 330** HEMORRAGIA ALVEOLAR DIFUSA Y SÍNDROME DE ACTIVACIÓN MACROFÁGICA COMO COMPLICACIÓN DE LUPUS ERITEMATOSO SISTÉMICO JUVENIL  
Gonzalez Macias M.; Quintana C.; Groppo C.; Tinnirello A.; Bagattini M.; Rivera M.
- 340** MASAS ARTICULARES EN MIEMBROS INFERIORES COMO PRESENTACION DE INFECCION POR BCG DISEMINADA. PRESENTACION DE UN CASO  
Bolletta, M.; Barrios R.; Gaspari M.; Cabo M.; Tonetto I.; Sanchez S.
- 353** CAUSA NO HABITUAL DE ABDOMEN AGUDO QUIRURGICO EN PEDIATRIA :A PROPOSITO DE UN CASO  
Gonzalez C.; Carlino D.; Pisapia N.; Ricagorria C.; Christeler V.

15:00 a 16:00

Monitor 5- Salón Matisse B (Planta Baja) – Palais Rouge

**SESIÓN: RPD09**

Discutidores: *Dra. Adriana Morosi*  
*Dr. Martín Frau*

- 80** ABDOMEN AGUDO QUIRÚRGICO POR CISTOADENOMA SEROSO GIGANTE, A PROPÓSITO DE UN CASO  
Dahuc M.; Dahuc R.
- 220** HERNIA DIAFRAGMÁTICA DE MORGAGNI EN PACIENTE CON SÍNDROME DE DOWN  
Gremes Cordero M.; Panceira D.; Heinen F.; Mendez J.
- 238** MYCOPLASMA PNEUMONIAE: PRESENTACIÓN DE DOS CASOS CON COMPROMISO DE SISTEMA NERVIOSO CENTRAL (SNC)  
Ramos Mejía L.; Carrasco Lucas M.; Araguas J.; Villar M.
- 255** DÉFICIT DE VITAMINA B12. A PROPÓSITO DE UN CASO  
Lamberti F.; Manini P.; Palmerio L.; Pensa P.; Raitano P.; Tuccilo P.
- 276** A PROPÓSITO DE UN CASO DE PSEUDOTUMOR CEREBRI  
Chiniqioli M.; Martina Cervan M.; Di Silvestri N.; Cuervo M.; Gamboa J.; Montenegro J.



**296 MIOSITIS DEL PSOAS: A PROPOSITO DE UN CASO**

Fuentes K.; Palmerio L.; Pensa P.; Raitano P.; Manini P.; Tuccillo P.

**15:00 a 16:00**

**Monitor 6- Salón Matisse B (Planta Baja) – Palais Rouge**

**SESIÓN: RPD10**

Discutidoras: *Dra. Silvia Álvarez Ponte*  
*Dra. María de las Nieves Gómez*

**58 SUH ATÍPICO POR STREPTOCOCCUS PNEUMONIAE. A PROPÓSITO DE UN CASO**

Graziani M.; Moser M.; Morell M.; Cosentino M.; Bonardo V.; Fernie M.

**162 CMV CONGÉNITO, A PROPÓSITO DE UN CASO**

Gole M.; Olivieri J.; Bonardo V.; Fernie M.

**163 CAVERNOMATOSIS PORTAL EN PEDIATRÍA. A PROPÓSITO DE UN CASO**

Markov D.; Barrionuevo T.; Fescina M.; Fernie M.

**166 A PROPÓSITO DE UN CASO DE PÚRPURA FULMINANS**

Gole M.; Cosentino M.; Formisano S.; Fernie M.

**167 ENFERMEDAD DESMIELINIZANTE RECURRENTE EN PEDIATRÍA: A PROPÓSITO DE UN CASO**

Hyland M.; Olivieri J.; Muro V.; Sibbald A.; Fernie L.

**186 HIPERTENSION VASCULORENAL EN EL ADOLESCENTE A PROPOSITO DE UN CASO**

Barrere Quiroga M.; Indulski N.; De La Ossa M.; Rojo G.; Fernie L.

**15:00 a 16:00**

**Monitor 7- Salón Matisse B (Planta Baja) – Palais Rouge**

**SESIÓN: RPD11**

Discutidoras: *Dra. Fernanda González*  
*Dra. Adriana Lafuente*

**90 ABSCESO CEREBRAL POR STREPTOCOCCUS VIRIDANS: A PROPÓSITO DE UN CASO**

Piccolomini M.; Galvis Estrada J.; Gamboa Altamar J.; Mannsbach Y.

**197 SÍNDROME DE PRUNE BELLY CON HEMATURIA PERSISTENTE**

Miguelissi M.; Rodriguez C.; Gay D.; Parada M.; Gallardo R.; Farfan R.; Rojas Molina C.

**204 ENFERMEDAD DISEMINADA POR BCG. " A PROPÓSITO DE UN CASO".**

Vallejo E.; Londoño A.; Diaz-Granados J.

**214 PANARTERITIS NODOSA CUTANEA: A PROPÓSITO DE UN CASO**

Tevez E.; Locane F.; Bande A.; Lugones M.

**283 ENCEFALITIS POR BARTONELLA SP. A PROPÓSITO DE UN CASO**

Borda S.; Serrano Redonnet C.; Bande A.; Verini A.; Sosa G.; Abramovich N.; Kadi S.

**285 ADENOAMIGDALECTOMÍA POR SAHOS EN EL NIÑO OBESO Y CUERPO EXTRAÑO PILA BOTÓN**

Borda S.; Parreño S.; Paoli B.; Arabolaza M.



15:00 a 16:00

Monitor 8- Salón Matisse B (Planta Baja) – Palais Rouge

**SESIÓN: RPD12**

Discutidoras: *Dra. Norma Schenone*  
*Dra. Paola Soto*

- 15 SINDROME DE SHOCK TOXICO  
*Almada G.; Dematteis V.; Mugavero M.*
- 82 HEPATITIS AUTOINMUNITARIA. A PROPÓSITO DE UN CASO  
*Davila M.; Porra Romero C.; Oviedo Codigoni A.*
- 148 OTITIS MEDIA TUBERCULOSA. A PROPÓSITO DE UN CASO  
*Diomedi L.; Jara C.; Primrose D.; Abramovich N.*
- 329 EMBOLIAS SÉPTICAS EN PEDIATRÍA A PROPÓSITO DE 2 CASOS  
*Alvarado M.; Bande A.; Luppi G.; Ortiz G.; Martorelli T.; Latorre A.; Primrose D.; Roque M.*
- 345 DENGUE EN UN HOSPITAL DE C.A.B.A., A PROPÓSITO DE UN CASO  
*Vaca E.; Alvarado M.; Bande A.; Ortiz G.; Luppi G.; Abramovich N.; Julian R.*
- 360 SINDROME DE DRESS, A PROPOSITO DE UN CASO  
*Marcangeli V.; Vaca E.; Bande A.; Abramovich N.*

15:00 a 16:00

Monitor 9- Salón Matisse B (Planta Baja) – Palais Rouge

**SESIÓN: RPD13**

Discutidoras: *Dra. Natalia More*  
*Dra. Gabriela Castro*

- 52 PRESENTACION DE ENFERMEDAD GRANULOMATOSA CRONICA EN NIÑO DE 4 MESES DE EDAD.  
*Vacarezza Morelli S.; Gonzalez M.; Morales I.; Yazde M.; Paganini A.; Sosa R.; Diaz H.*
- 145 INTOXICACIÓN PLÚMBICA, A PROPÓSITO DE UN CASO  
*Lombardo F.; Cairone N.; García Puglisi M.; Kogan A.; Irigoyen J.; Cardoso P.; Cargnel E.*
- 221 A PROPÓSITO DE UN CASO DE LEISHMANIASIS VISCERAL EN CÓRDOBA  
*Boetsch S.; Espin Rodriguez N.; Herrero Salto E.; Ruffer A.; Badalotti M.; Pasquali M.*
- 249 A PROPÓSITO DE UN CASO DE SÍNDROME PULMONAR POR HANTAVIRUS  
*Rouveda L.; Gonzalez Biere N.*
- 336 CLAUDICACION DE LA MARCHA EN PACIENTE CON SINDROME UÑA ROTULA: A PROPOSITO DE UN CASO  
*Masera Giol M.; Iignes M.; Groselj M.*
- 48 SÍNDROME DE MUNCHHAUSEN POR PODERES EN UNA NIÑA DE SEGUNDA INFANCIA  
*Vacarezza Morelli S.; Yazde M.; Sosa R.; Morales I.; Gonzalez M.; Paganini A.; Indart J.; Mouesca J.; Del Bagge P.*



15:00 a 16:00

Monitor 10- Salón Matisse B (Planta Baja) – Palais Rouge

**SESIÓN: RPD14**

Discutidores: *Dr. Emiliano Gigliotti*  
*Dr. Adrián Gianotti*

- 146 ACIDOSIS LÁCTICA SECUNDARIA ENFERMEDAD ONCOHEMATOLÓGICA  
*Rodríguez J.*; Raimondo A.
- 147 A PROPÓSITO DE UN CASO: CONVULSIÓN SECUNDARIA A HIPONATREMIA INDUCIDA POR TERLIPRESINA  
*Lange M.*; Bolívar S.; Fernandez Achaval M.; Lezama C.
- 316 PARAPARESIA ESPÁSTICA FAMILIAR: A PROPÓSITO DE UN CASO  
Delmonte G.; *Gentilini B.*; Gonzalez N.
- 325 ESCLERODERMIA LINEAL: A PROPÓSITO DE UN CASO  
*Ignes M.*; Masera Giol M.; Lobo M.
- 365 ENCEFALITIS AUTOINMUNE CON ESCASA RESPUESTA AL TRATAMIENTO. PRESENTACIÓN DE UN CASO Y REVISIÓN BIBLIOGRÁFICA.  
*Vazquez M.*; Dates F.; Campos M.
- 387 ENFERMEDAD HEPÁTICA POR BARTONELLA HENSELAE: REPORTE DE CASO  
Previgliano M.; *Jiménez Peña C.*; González N.

15:00 a 16:00

Monitor 11- Salón Matisse B (Planta Baja) – Palais Rouge

**SESIÓN: RPD15**

Discutidores: *Dr. Fernando Burgos*  
*Dr. Guillermo Ledo*

- 60 A RAZÓN DE UN CASO DE VARICELA COMPLICADA: CASO CLINICO  
*Savoye N.*; Ciro G.; Perez A.; Rojas M.; De Santis A.; Mayo R.; Molina F.
- 119 DEBILIDAD MUSCULAR AGUDA EN PEDIATRIA  
*Ledesma L.*; Medina Y.; Dácquila M.; Mattute J.
- 120 ABSCESO DE BRODIE  
Gutierrez Vargas H.; *Romero Sajona R.*; Acevedo Herrera M.
- 206 ALTERACIÓN DEL ESTADO DE CONCIENCIA EN PACIENTES CON SÍNDROME NEFRÓTICO: EN BÚSQUEDA DE LA CAUSA.  
*Bellofatto L.*; Alonso M.; Vela M.; Rodriguez J.; Selandari J.
- 225 MIOPATIA VISCERAL PRIMARIA DE INICIO NEONATAL. REPORTE DE UN CASO CON EVOLUCIÓN FAVORABLE  
*Fusoni M.*; Fraga J.; Negro F.; Fantin S.; Selandari J.
- 246 A RAZÓN DE UN CASO CLÍNICO DE ANOMALÍA DEL RETORNO VENOSO: CASO CLÍNICO  
*Savoye N.*; Pastore E.; Perez A.; Rojas M.; De Santis A.; Strada M.V.; Ortellao L.; Mayo R.



## Jueves 3 de noviembre

### PRESENTACIÓN ORAL DE TRABAJOS LIBRES

15:00 a 16:00

Salón Auditorio (Planta Baja) – Centro Gianantonio

#### SESIÓN: P005

Discutidores: *Dra. Graciela Demirdjian*  
*Dr. Lisandro Manfrin*

- 89 DESARROLLO DE UN PROTOCOLO DE MANEJO DEL PACIENTE NEUTROPÉNICO FEBRIL Y SU IMPACTO EN EL TIEMPO DE ADMINISTRACIÓN DEL 1ER ANTIBIÓTICO. *Opción a Premio*  
Dobenau M.; Barrionuevo L.; Ferraris F.; Frangi F.; Arzelan C.; Iparraguirre A.; Llera J.
- 114 COMPROMISO NUTRICIONAL EN PACIENTES ONCOLOGICOS PEDIATRICOS *Opción a Premio*  
Arzelan C.; Barrionuevo L.; Dobenau M.; Ferraris F.; Iparraguirre A.; Frangi F.; Verna H.; Llera J.
- 193 VÓMITOS EN PEDIATRÍA: ONDANSETRÓN Y METOCLOPRAMIDA. UN ESTUDIO DOBLE CIEGO RANDOMIZADO. *Opción a Premio*  
Sorasio V.; Murrone L.; Gimenez E.; García Pítaro L.; Marconi F.; Di Lalla S.
- 237 IMPACTO DE UN PROGRAMA DE USO DE ANTIBIÓTICOS ASOCIADO A NUEVAS TECNOLOGÍAS PARA DETECCIÓN PRECOZ Y TRATAMIENTO DE BACTERIEMIAS POR BACILOS GRAM NEGATIVOS EN NIÑOS HOSPITALIZADOS. *Opción a Premio*  
Ruvinsky S.; Taicz M.; Martiren M.; Perez M.; Gonzalez S.; Reijtman V.; Mastroianni A.; Romero R.; Cinqui G.; Constanzo P.; Hernandez C.; Bologna R.

15:00 a 16:00

Salón Aula 1 B (Planta Baja) – Centro Gianantonio

#### SESIÓN: P006

Discutidores: *Dr. Carlos Figueroa Turienzo*  
*Dra. Mariana López Daneri*

- 46 INFECCIONES POR STAPHYLOCOCCUS AUREUS EN LA POBLACIÓN PEDIÁTRICA EN EL PERÍODO 2008-2015.  
Tornatore M.; Barrionuevo T.; Citroni M.; Bonardo M.; Fernie L.
- 49 RESULTADOS QUIRÚRGICOS DE CIRUGÍA CARDIOVASCULAR EN CARDIOPATÍAS CONGÉNITAS EN PACIENTES PEDIÁTRICOS EN UN HOSPITAL DE BUENOS AIRES DEL 2011-2015. TRABAJO DE INVESTIGACIÓN.  
Tornatore M.; De La Ossa M.; Morell M.; Rojo G.; Magliola R.; Fernie L.
- 284 REALIDAD ACTUAL SOBRE INFECCIONES DE PIEL Y PARTES BLANDAS EN EL CONOURBANO  
Toque Silva G.; Nicolini V.; Christeler V.





**171 PREVALENCIA Y CARACTERÍSTICAS CLÍNICAS DE EPISODIOS PAROXÍSTICOS NO EPILÉPTICOS Y EPILÉPTICOS, EN EL PERÍODO JUNIO 2013 A JUNIO 2015**

Hyland M.; Indulski N.; Olivieri J.; Muro V.; Enseñat V.; Fernie L.

**15:00 a 16:00**

**Salón Aula 3 (2° piso) – Centro Gianantonio**

**SESIÓN: P007**

Discutidores: *Dra. Verónica Cohen*  
*Dr. Juan Bosch Fragueiro*

**129 HOSPITAL DE DÍA POLIVALENTE. LOS PRIMEROS 9 AÑOS. NUEVA MODALIDAD DE ATENCIÓN EN UN HOSPITAL PEDIÁTRICO. INTERNACIÓN ABREVIADA EN NIÑOS/AS Y ADOLESCENTES CON PATOLOGÍAS COMPLEJAS**

Nakab A.; D Errico C.; Dilalla S.; Gomez Sosa J.; Piazza C.; Zaslavsky V.

**135 RELATO DE UN EQUIPO DE RESIDENTES EN EL CUIDADO DE FIN DE VIDA DE UN PACIENTE PEDIÁTRICO**

Urtasun M.; Fantin L.; Elenchwaj M.; Rodriguez G.; Ibarra M.

**236 PREVALENCIA DE HIPERTENSIÓN ARTERIAL ENMASCARADA EN NIÑOS CON FACTORES DE RIESGO PARA EL DESARROLLO DE HIPERTENSIÓN ARTERIAL (INFORME PRELIMINAR)**

Iturzaeta A.; Torres F.; Casas Rey C.; Pompozzi L.

**274 INCIDENCIA DE INFECCION RESPIRATORIA AGUDA BAJA (IRAB) POR VIRUS SINCICIAL RESPIRATORIO (VSR) EN MENORES DE 2 AÑOS, NUESTRA EXPERIENCIA EN LA SALA DE PEDIATRÍA DEL HZGA DR RICARDO GUTIÉRREZ DE LA PLATA**

Pino Ramos M.; Ligo R.; Lofeudo D.; Mansilla R.; Menegazzo F.

**15:00 a 16:00**

**Salón Monet (2° piso) – Palais Rouge**

**SESIÓN: P008**

Discutidoras: *Dra. Alicia Halac*  
*Dra. Patricia García Arrigoni*

**84 SATISFACCION DEL USUARIO COMO PARTE DE UN PROGRAMA DE EVALUACION DE CALIDAD DE ATENCION.**

Algeri S.; Morosi A.; Igarza I.; Orsini B.; Perez M.; Aracena Lopez R.

**139 OBESIDAD PREVALECE ENTRE LAS PATOLOGÍAS AMBULATORIAS EN ADOLESCENCIA: NUESTRA EXPERIENCIA**

Murad P.; Gualpa D.; Sosa É.

**265 COQUELUCHE, CASOS CONFIRMADOS EN UN HOSPITAL MATERNO INFANTIL DE LA PROVINCIA DE BS AS**

Guerra M.; Ramos Mejia L.; Caseres M.; Piñeiro Tripodi L.; Santos A.; Gaiano A.



- 337 DESCRIPCIÓN CLÍNICO-LABORATORIAL DE LA CETOACIDOSIS DIABÉTICA EN PACIENTES INGRESADOS A LA SALA DE PEDIATRÍA DEL HIG PENNA EN LOS ÚLTIMOS 5 AÑOS.**  
Diaz Gutierrez C.; Bolletta M.; Majka F.; Sframeli C.; Vanzini S.; Zubimendi N.

**15:00 a 16:00**

**Salón Rodin (2° piso) – Palais Rouge**

**SESIÓN: P009**

Discutidoras: *Dr. Edgardo Rodríguez*  
*Dra. Ana María Fernandez Ruiz*

- 26 REVISIÓN SISTEMÁTICA: “ÁCIDO VALPROICO VS OTRAS DROGAS ANTICONVULSIVANTES O NO TRATAMIENTO, PARA PROFILAXIS DE RECURRENCIA DE CONVULSIONES FEBRILES”**  
Lorenzo M.; Reynoso J.
- 103 DESCRIPCIÓN DE EVENTOS NO ESPERADOS Y TRASLADOS NO PROGRAMADOS A UCIP EN SALA DE INTERNACIÓN PEDIÁTRICA**  
Iparraguirre A.; Arzelan C.; Barrionuevo L.; Dobenau M.; Ferraris F.; Frangi F.; Verna J.; Perez L.; Llera J.
- 235 ESTUDIO EPIDEMIOLÓGICO DE TRAUMATISMO DE CRÁNEO PEDIÁTRICO**  
Hernandez G.; Mendez J.; Sosa F.
- 245 TASA DE REINTERNACIÓN PEDIÁTRICA EN UN HOSPITAL GENERAL DE ALTA COMPLEJIDAD**  
Barrionuevo M.; Dobenau M.; Ferraris F.; Iparraguirre A.; Arzelan C.; Frangi F.; Verna J.; Llera J.

**RECORRIDA PÓSTERS DIGITALES**

**15:00 a 16:00**

**Salón Aula 1 A (Planta Baja) – Centro Gianantonio**

**SESIÓN: RPD16**

Discutidoras: *Dra. Karina Dueñas*  
*Dra. María Amor Germoglio*

- 3 ANGINA DE LUDWING. A PROPOSITO DE UN CASO**  
Moreno E.; Santolin C.; Olivera C.; Losardo D.; Chapoval O.; Bellabarba M.; Urbina J.; Berstein J.
- 37 BACTEREMIA A PSEUDOMONA AEURUGINOSA SECUNDARIA A ITU COMPLICADA**  
Barreto A.; Salguero M.; Vergara D.; Luque M.; Gutierrez G.
- 40 A PROPÓSITO DE EVENTRACIÓN DIAFRAGMÁTICA**  
Mayer M.; Iranzo M.; Carlucci S.; Battaglia C.; Arévalo T.; Vicente J.; Vernarelli M.
- 67 A PROPÓSITO DE KWASHIORKOR**  
Battaglia C.; Iranzo M.; Carlucci S.; Mayer M.; Arévalo T.; Vicente J.; Vernarelli M.; Savini I.



- 75 INJURIA MEDULAR AGUDA  
Baviera A.; Contento R.; Sanchez Bustamante M.; Zurdo P.
- 76 INTERNACIÓN AMIGABLE EN PEDIATRÍA: UNA NUEVA MODALIDAD EN LA ATENCIÓN **Opción a Premio**  
Lepetic S.; Corigliano C.; Gonzalez J.; Aguilera M.; Chocobar M.; Robles L.; Chamorro A.; Toledo P.; Molina I.

15:00 a 16:00

Salón Aula 4 (2° piso) – Centro Gianantonio

**SESIÓN: RPD17**

Discutidores: *Dra. Graciela Pelechiz*  
*Dr. Sebastián Ilera*

- 81 TRASTORNO DE CONDUCTA EN ESCLEROSIS MÚLTIPLE: A PROPÓSITO DE UN CASO  
Nasif M.; Acevedo S.; Giroud C.; Nasif E.; Bustos O.
- 279 A PROPÓSITO DE UN CASO PIOMIOSITIS DEL M. PIRIFORME  
Benitez A.; Perez Maldonado A.; Saglimbeni A.; Fitta R.; Urtasun C.; Lavarra E.
- 309 COLESTASIS NEONATAL, PROYECTO DE LEY: A PROPÓSITO DE UN CASO  
Nasif M.; Acevedo S.; Ulloa R.; Olgiatti A.; Bustos O.; Maneiro A.
- 373 TROMBOCITOPENIA GRAVE COMO MANIFESTACIÓN INICIAL DE LA INFECCIÓN POR EL VIRUS DE LA INMUNODEFICIENCIA HUMANA. PRESENTACIÓN DE UN CASO  
Suarez R.; Russ E.; Wisniacki M.
- 374 ASOCIACIÓN ENTRE LA VELOCIDAD DE REHIDRATACIÓN Y EL DESARROLLO DE EDEMA CEREBRAL EN EL TRATAMIENTO DE LA CETOACIDOSIS DIABÉTICA EN NIÑOS  
Barbiero A.; Lin C.; Dartiguelongue J.

15:00 a 16:00

Salón Matisse A (Planta Baja) – Palais Rouge

**SESIÓN: RPD18**

Discutidores: *Dra. Adriana Azcárate*  
*Dr. Alejandro Cura*

- 132 COMPRESIÓN MEDULAR AGUDA COMO PRESENTACIÓN ATÍPICA DE LEUCEMIA MIELOIDE AGUDA (LMA). A PROPÓSITO DE UN CASO  
Geffner S.; Oliva V.; Rios S.; Pastori L.
- 354 HIPERCALCEMIA ASOCIADA A TUBERCULOSIS MILIAR. A PROPÓSITO DE UN CASO  
Ledo G.; Harris V.; Rubiños M.; Artese D.
- 368 RETRASO MADURATIVO O ALGO MÁS?  
Solari Moro A.; Martinitto R.; Pabon N.; Iglesias V.; Messina J.; Reynoso J.



- 369 HIPERINSULINISMO CONGÉNITO: PRESENTACIÓN DE UN CASO**  
Solerno J.; Solari Moro A.; Martinitto R.; Pabon N.; Iglesias V.; Messina J.; Reynoso J.; Eiroa H.
- 385 TROMBOSIS ARTERIAL AGUDA COMO PRESENTACIÓN DE HIDATIDOSIS DISEMINADA, A PROPÓSITO DE UN CASO**  
Rossetti E.; Sagray E.
- 390 ARTRITIS DE CADERA POR BARTONELLA HENSELAE. A PROPÓSITO DE UN CASO**  
Harris V.; Rodriguez S.; Vitteriti L.; Cohen M.; González C.
- 261 OBESIDAD SECUNDARIA A DISFUNCIÓN HIPOTALÁMICA COMO MANIFESTACIÓN CLÍNICA INICIAL DE LA RECAÍDA EN SNC DE UNA LEUCEMIA LINFOBLÁSTICA AGUDA. A PROPÓSITO DE UN CASO**  
Villar M.; Evangelista S.; Molina A.; Goluscio M.; Martinez Posadas M.; Onoratelli M.; Barsotti D.; Fraquelli L.

15:00 a 16:00

Salón Renoir (2° piso) – Palais Rouge

**SESIÓN: RPD19**

Discutidoras: *Dr. Nelson Wolfsteiner*  
*Dra. Alejandra Luciani*

- 159 HAEMOPHILUS INFLUENZAE, A 19 AÑOS DE LA INTRODUCCIÓN DE LA VACUNA**  
Gutte P.; Almara D.; Campuzano Ivchina B.; Benitez R.
- 318 A PROPÓSITO DE 2 CASOS: SÍNDROME DE GUILLAN BARRE VARIANTE AXONAL MOTORA AGUDA Y DESMIELINIZANTE AGUDA EN PEDIATRÍA COMPARACIÓN DE CASOS**  
De Los Reyes Aldana A.; Carreño Bohorquez H.; Bravo Ramirez L.; Di Sarli Marmol X.; Lenis Izquierdo P.
- 174 MALFORMACIÓN ADENOMATOIDEA QUÍSTICA: A PROPÓSITO DE UN CASO**  
Finocchi A.; Acevedo M.; Francesca J.; Dagdeviren K.
- 248 ACERCA DE UN CASO DE ENCEFALITIS INMUNOMEDIADA POR ANTICUERPOS ANTI-NMDA**  
Peñalosa Miranda A.; Dericco A.; Saez I.; Ibarra D.; Framarin R.
- 313 A PROPOSITO DE UN CASO: DEFICIENCIA DE IK Y SU ASOCIACIÓN CON MIASTENIA GRAVIS**  
Yagüe J.; Villa De Villafañe A.; Vazquez M.; Franchi M.
- 272 REPORTE DE UN CASO COMPATIBLE CON SÍNDROME DE DELECIÓN DE GENES CONTIGUOS TSC2/ PKD1**  
Amaya M.; Scilingo M.; Isern E.

15:00 a 16:00

Monitor 1 - Salón Matisse B (Planta Baja) – Palais Rouge

**SESIÓN: RPD20**

Discutidoras: *Dra. Agustina Russo*  
*Dr. Cristian Zea*



- 41 UNA PATOLOGÍA OCULTA: NEFRONOPTISIS INFANTIL. A PROPÓSITO DE UN CASO  
Tornatore M.; Graziani M.; Galvez H.; Iotti A.; Fernie L.
- 42 PRESENTACIÓN DE CASO DE DIFÍCIL DIAGNÓSTICO: SÍNDROME PFAPA. REPORTE DE UN CASO  
Tornatore M.; Fortes P.; Sibbald A.; Fernie L.
- 47 MAL PROGRESO DE PESO E HIPOTONÍA EN LACTANTE CON DÉFICIT DE VITAMINA B12. A PROPÓSITO DE UN CASO  
Tornatore M.; Rojo G.; Kamenjarin A.; Fernie L.
- 57 PTI COMO FORMA DE PRESENTACIÓN INICIAL DE COLITIS ULCEROSA. A PROPÓSITO DE UN CASO  
Graziani M.; Moser M.; Cosentino M.; Rojo G.; Ditaranto A.; Vidal J.; Formisano S.; Fernie M.
- 190 REPORTE DE UN CASO: OSTEOMIELITIS POR MICOBACTERIUM BOVIS  
Fortes P.; De La Ossa M.; Bonardo V.; Fernie L.
- 168 HEMICEREBELITIS EN PEDIATRÍA, UN DIAGNÓSTICO POCO PENSADO: A PROPÓSITO DE UN CASO  
Hyland M.; Cosentino M.; Muro V.; Newkirk T.; Rojo G.; Fernie L.

15:00 a 16:00

Monitor 2 - Salón Matisse B (Planta Baja) – Palais Rouge

**SESIÓN: RPD21**

Discutidoras: *Dra. Laura Neme*  
*Dra. Marina Camerano*

- 27 ABSCESO CEREBRAL EN UN PACIENTE PEDIATRICO  
Melnechuk P.; Ledesma J.; Kallsten D.; Pintos M.; Ptaszcenczuk Y.; Rugilo C.
- 74 A PROPÓSITO DE UN CASO: RABDOMIOSAROMA INTRANASAL EN PACIENTE MENOR DE 3 MESES.  
Reynoso D.; Franchesca J.; Sasetta D.; Pollono A.
- 104 TAPONAMIENTO CARDIACO EN UN PACIENTE CON MIOCARDITIS AGUDA ASOCIADO A INFLUENZA A  
Melnechuk P.; Woloszyn M.; Ledesma J.; Sero D.; Lopez O.; Oviedo O.
- 140 SÍFILIS CONGÉNITA TEMPRANA: A PROPÓSITO DE UN CASO  
Bosch P.; Roggeri L.; Arocha S.; Mollo F.; Fernandez Ceccarelli N.; Melzi S.; Morales L.; Pons A.; Astbury M.
- 199 LEUCOENCEFALOPATÍA POSTERIOR REVERSIBLE SECUNDARIA A GLOMERULONEFRITIS POSTESTREPTOCÓCICA: A PRÓPOSITO DE UN CASO  
Menoyo V.; Gogorza M.; Velazco T.
- 342 PRESENTACIÓN INFRECUENTE DE HEMORRAGIA CEREBRAL ASOCIADA A TROMOCITOPENIA EN UNA NIÑA CON LEUCEMIA.  
Melnechuk P.; Ledesma J.; Pauluk G.; Mayer M.; Ranalletti M.; Rugilo C.



15:00 a 16:00

Monitor 3 - Salón Matisse B (Planta Baja) – Palais Rouge

**SESIÓN: RPD22**

Discutidoras: *Dra. Ileana Mastropiero*  
*Dra. Nulba Ivana Morales*

- 175 EXPERIENCIA DEL USO DE SULFATO DE MAGNESIO INHALADO EN CRISIS ASMÁTICA GRAVE. A PROPOSITO DE UN CASO  
Ballesta D.; Porporato M.; Zakic A.; Paz P.
- 185 ATAXIA AGUDA COMO COMPLICACIÓN DE OTITIS MEDIA AGUDA: APROPOSITO DE UN CASO  
Martinez M.; Suarez L.
- 268 PURPURA FULMINANS POR NEISSERIA MENINGITIDIS: A PROPOSITO DE UN CASO  
Guzman S.; Herschon F. ; Rubens I.; Ottino M.
- 295 ENCEFALITIS POR MYCOPLASMA PNEUMONIAE  
Moschen A.; Gaeto N.
- 305 MIOSITIS VIRAL AGUDA POR INFLUENZA B  
Rodriguez B.; Sosa S.
- 339 DISPLASIA DE MONDINI  
Anselmo Chain C.; Rodriguez B.; Raggio S.; Vitale M.; Pota A.

15:00 a 16:00

Monitor 4 - Salón Matisse B (Planta Baja) – Palais Rouge

**SESIÓN: RPD23**

Discutidoras: *Dra. Julieta Sancho Cano*  
*Dra. Macarena Uranga*

- 38 TROMBOSIS VENOSA CEREBRAL COMO FORMA DE PRESENTACIÓN DE LUPUS ERITEMATOSO SISTÉMICO (LES)  
Tantera S.; Argiro M.; Ortiz M.; Sosa R.; Morales I.; Vaccarezza S.; Brusco M.; Pringe A.; Etcheverry M.; Paganini A.; Gonzalez F.
- 70 SHOCK TOXICO ESTREPTOCÓCICO EN PACIENTE CON VARICELA  
Garin M.; Challier J.; Miotti E.; Seveso J.; Bertone A.; Alemandi A.; Abalone A.; Atsbury M.
- 72 INFECCIONES INVASIVAS POR STAPHYLOCOCCUS AUREUS RESISTENTE A METICILINA PROVENIENTES DE LA COMUNIDAD (SARM-CO)  
Podbersich C.; Challier J.; Miotti E.; Seveso J.; Bertone A.; Alemandi A.; Abalone A.; Atsbury M.
- 371 HEPATITIS POR DENGUE: A PROPÓSITO DE UN CASO  
Salgueiro L.; Gugliermo L.; Baldassarre L.; Seco N.; Lanfranchi R.; Perez Camacho L.; Cazes N.; Elenchwajg M.; Romano V.; Blanco J.; Rayden S.
- 372 AGAMMAGLOBULINEMIA CONGÉNITA: A PROPÓSITO DE UN CASO  
Salgueiro L.; Gugliermo L.; Lanfranchi R.; Seco N.; Romano V.; Elenchwajg M.; Cazes N.; Perez Camacho L.; Rayden S.



- 262 A PROPÓSITO DE UN CASO: NIÑO CON NEUTROPENIA FEBRIL GRAVE POR PARVOVIRUS B19.  
Challier J.; Miotti E.; Seveso J.; Bertone A.; Alemanni A.; Abalone A.; Atsbury M.

15:00 a 16:00

Monitor 5 - Salón Matisse B (Planta Baja) – Palais Rouge

**SESIÓN: RPD24**

Discutidoras: *Dr. Nicolás Molina Favero*  
*Dr. Hernán Gaviño*

- 62 NEFROBLASTOMATOSIS  
Pujadas E.; Sanchez Bustamante M.; Cano D.
- 64 A PROPÓSITO DE UN CASO: ECTIMA GANGRENOSO POR PSEUDOMONA AERUGINOSA EN PACIENTE NEUTROPÉNICO FEBRIL PROVENIENTE DE LA COMUNIDAD.  
Aresca M.; Rubio M.; Salimena L.; Marone S.; Gonzalez V.; Sancilio A.
- 115 LESIONES ELÉCTRICAS EN PEDIATRÍA  
Svartman V.; Sánchez Bustamante M.
- 203 NEUMONÍA NECROTIZANTE EN PEDIATRÍA  
De La Torre M.; Martinez J.; Sanchez Bustamante M.
- 207 ADENOPATIAS EN PEDIATRÍA  
Lupo Y.; Sanchez Bustamante M.
- 298 A PROPÓSITO DE UN CASO: SME. DE DIETL (HIDRONEFROSIS TRANSITORIA)  
Abudara M.; Schon A.

15:00 a 16:00

Monitor 6 - Salón Matisse B (Planta Baja) – Palais Rouge

**SESIÓN: RPD25**

Discutidoras: *Dra. Yanina López*  
*Dra. Amalia Ruiz*

- 9 PARESIA DE MIEMBROS SUPERIORES  
Escobar M.; Pereira Gálvez M.; Galvagno I.; Pérez G.; Arpi L.
- 36 INFECCIÓN SEVERA POR SAMR DE LA COMUNIDAD CON COLECCIÓN DESDE DIAFRAGMA HASTA MUSLO  
Buscio M.; Galvagno M.; Ciavatta J.; Donato M.; Perez G.; Ceballos V.; Arpi L.
- 59 SÍNDROME DE VENA CAVA SUPERIOR EN PEDIATRÍA: A PROPÓSITO DE UN CASO  
Bouso C.; Marmo G.; Fustiñana A.
- 111 RETRASO DE CRECIMIENTO Y HEPATOESPLENOMEGALIA  
Ciavatta Trabazos J.; Buscio M.; Galvagno I.; Donato M.; Cevallos V.; Arpi L.
- 130 PLEJÍA AGUDA DE MIEMBRO SUPERIOR DERECHO  
Buscio M.; Galvagno M.; Donato M.; Ciavatta J.; Ceballos V.; Arpi L.



### 367 SINTOMAS FRECUENTES DE UN DIAGNOSTICO INUSUAL

Iglesias V.; Lorenzo M.; Martinitto R.; Latella A.; Solari Moro A.; Messina J.

15:00 a 16:00

Monitor 7 - Salón Matisse B (Planta Baja) – Palais Rouge

#### SESIÓN: RPD26

Discutidoras: *Dra. Sandra Aimasso*

*Dr. Marco Ottino*

#### 228 INFECCIÓN CRÓNICA POR STAFILOCOCCO AUREUS

Galvagno M.; Buscio M.; Donato M.; Ciavatta J.; Ceballos V.; Pérez G.; Arpi L.

#### 240 DEBILIDAD DE MIEMBROS SUPERIORES

Campos M.; Galvagno I.; Buscio M.; Donato M.; Ciavatta J.; Ceballos V.; Arpi L.

#### 252 SEPSIS POR SAMR DE LA COMUNIDAD

Donato M.; Galvagno I.; Buscio M.; Ciavatta J.; Perez G.; Ceballos V.; Arpi L.

#### 320 DEPRESIÓN DEL SENSORIO Y ALUCINACIONES EN PACIENTE CON DISGERMINOMA OVÁRICO CON METASTÁSIS

Pereira M.; Galvagno I.; Buscio M.; Donato M.; Ciavatta J.; Ceballos V.; Arpi L.

#### 349 SÍNDROME DE ACTIVACIÓN MACROFAGICA COMO MANIFESTACIÓN INICIAL DE LA ARTRITIS IDIOPATICA JUVENIL. A PROPÓSITO DE 1 CASO

Rubiños M.; Cascon V.; Nani V.; Rebollo M.; Angelleti M.; Navia M.; Paladino M.

#### 243 SINDROME FEBRIL Y ASCITIS

Ciavatta Trabazos J.; Galvagno I.; Buscio M.; Donato M.; Pérez G.; Ceballos V.; Arpi L.

15:00 a 16:00

Monitor 8 - Salón Matisse B (Planta Baja) – Palais Rouge

#### SESIÓN: RPD27

Discutidoras: *Dra. Mariana Lavitola*

*Dra. Melina Porporato*

#### 19 SÍFILIS CONGÉNITA. PRESENTACIÓN INUSUAL DE UNA PATOLOGÍA FRECUENTE.

Maiolo L.; Beaudoin M.; Ajzensztat J.; Urtasun M.; Calleri B.; De Lillo L.; Baldassarre L.; Mazzeo C.; Gonzalez A.

#### 7 ALTERACIÓN DEL MEDIO INTERNO CON ALCALEMIA EXTREMA

Beaudoin M.; Maiolo L.; Urtasun M.; Ajzensztat J.; Calleri B.; De Lillo L.; Fretes N.; Mazzeo C.

#### 18 SINDROME FEBRIL PROLONGADO

Maiolo L.; Beaudoin M.; Baldassarre L.; Hernández R.; Calleri B.; De Lillo L.; Fretes N.; Gonzalez A.

#### 23 INTOXICACIÓN ACCIDENTAL POR INGESTA DE MARIHUANA Y COCAÍNA

Labanca V.; De Lillo L.; Garcia Fretes N.; Castiñeira M.





- 39 SÍNDROME DE ACTIVACIÓN MACROFÁGICA: A PROPOSITO DE UN CASO  
Beaudoin M.; Rodriguez Villegas M.; Conde J.; García Quispe N.; Calleri B.; De Lillo L.; Crotti S.
- 300 ENFERMEDAD POR ARAÑAZO DE GATO DE PRESENTACIÓN ATÍPICA, A PROPÓSITO DE UN CASO  
Beaudoin M.; Camerano M.; Lavergne M.

15:00 a 16:00

Monitor 9 - Salón Matisse B (Planta Baja) – Palais Rouge

**SESIÓN: RPD28**

Discutidoras: *Dra. Patricia Muriega*  
*Dra. Josefina Fernandez Díaz*

- 31 ENFERMEDAD INFLAMATORIA INTESTINAL COMO CAUSA DE HEMORRAGIA DIGESTIVA EN PEDIATRÍA  
Labanca V.; De Lillo L.; Mazzeo C.; Morikone A.; Garcia Fretes N.
- 165 ASCITIS QUILOSA. A PROPÓSITO DE UN CASO  
Capurro Merea D.; Gonzalez Pannia P.; Barrego A.; Perez Camacho L.; Cairolí H.
- 191 A PROPÓSITO DE UN CASO DE POLICONDRITIS RECIDIVANTE  
Nocita M.; Romero Bollón L.; Sbruzzi A.; Diaz Marotte F.; Schenone N.
- 259 A PROPÓSITO DE UN CASO: OSTEOMIELITIS HEMATÓGENA POR STAPHILOCOCO AUREUS METICILINO SENSIBLE EN UNA NIÑA DE 3 MESES DE VIDA  
Fantin L.; Barrego A.; Risso A.; Alvarez Ponte S.; Ibarra M.
- 275 SÍNDROME ESTAFILOCOCICO DE PIEL ESCALDADA. A PROPÓSITO DE UN CASO  
Capurro Merea D.; Zunzuneguy J.; Calleri B.; Alvarez Ponte S.
- 292 MIOCARDIOPATÍA DILATADA EN PEDIATRÍA: A PROPÓSITO DE UN CASO  
Lopez Iglesias C.; Chiappino R.; Sznitowski M.; Morales I.

15:00 a 16:00

Monitor 10 - Salón Matisse B (Planta Baja) – Palais Rouge

**SESIÓN: RPD29**

Discutidoras: *Dr. Antonio Latella*  
*Dra. Guadalupe Masci*

- 43 ENFERMEDAD POR ARAÑAZO DE GATO DE PRESENTACIÓN ATÍPICA, A PROPÓSITO DE UN CASO  
Grisolía N.; De Lillo L.; Sznitowski M.; Pallitto M.; Besada M.; García Fretes N.
- 50 TRASTORNOS DE LA CIRCULACIÓN DEL LÍQUIDO CEFALORRAQUÍDEO, SÍNDROME DE CHIARI TIPO IV. A PROPÓSITO DE UN CASO  
Grisolía N.; González N.; Yañez A.; Hernández R.; Balboa R.; Pérez Palacios L.; Torres Perez M.; Pérez Morales D.; Romano V.; Álvarez Ponte S.
- 71 ABSCESO DE PSOAS POR SAMR: A PROPÓSITO DE UN CASO  
Lopez Iglesias C.; Labanca V.; Rodriguez A.; Meregalli C.; Aprea V.; Debaisi G.



- 251 ENFERMEDAD DE LEIGH (EL). A PROPÓSITO DE UN CASO  
Gutierrez Girard G.; Coomans V.; Capurso C.; Jost V.; Germoglio M.; Garcia J.; Salguero M.
- 332 UNA COMPLICACIÓN ATÍPICA DEL VIRUS SINCICIAL RESPIRATORIO: ENCEFALITIS  
Ledesma R.; Bidegain J.; Potasznik J.; Cairoli H.; Checcacci E.; Schenonne N.; Gambarruta F.
- 125 SÍNDROME DE MOYA-MOYA EN PACIENTE CON SÍNDROME DE DOWN  
Labanca V.; Ajzensztat J.; De Lillo L.; De Lillo G.; Garcia Fretes N.; Mazzeo C.

15:00 a 16:00

Monitor 11 - Salón Matisse B (Planta Baja) – Palais Rouge

**SESIÓN: RPD30**

Discutidoras: *Dr. Dramcisco Debernardi*  
*Dra. Adriana Zakic*

- 189 SÍNDROME DE LYELL ASOCIADA A TERAPIA ANTIRRETROVIRAL. A PROPÓSITO DE UN CASO  
Vela M.; Grillo J.; Rodriguez J.; Coluccio M.; Alonso M.; Stratico R.; Sanchez V.; Reynoso F.; Selandari J.
- 211 SÍNDROME DE GUILLAIN-BARRÉ SECUNDARIO A INFECCIÓN POR MYCOPLASMA PNEUMONIAE. A PROPÓSITO DE UN CASO  
Balla J.; Grillo J.; Vela M.; Rodriguez J.; Alonso M.; Stratico R.; Vera F.; Sanchez V.; Selandari J.
- 217 OBSTRUCCIÓN PILÓRICA INUSUAL EN PEDIATRÍA. REPORTE DE UN CASO  
Rodriguez J.; Fraga J.; Rull L.; Basso M.; Vela M.; Mutti J.; Tosselli L.; Selandari J.
- 218 ENCEFALITIS INMUNOMEDIADA EN PEDIATRÍA. REPORTE DE 4 CASOS  
Rull L.; Vela M.; Abregu M.; Grillo J.; Siri M.; Rodriguez J.; Stratico R.; Etcheverria M.; Selandari J.
- 227 SÍNDROME NEFRÓTICO EN EL PRIMER AÑO DE VIDA: ENFERMEDAD INFRECUENTE... EVOLUCIÓN INUSUAL. A PROPÓSITO DE UN CASO  
Stratico R.; Castagna A.; Perez Y Gutierrez G.; Ronchetti M.; Bazan S.; Negro M.; Fantin S.; Selandari J.
- 234 TUBERCULOSIS NEONATAL. A PROPÓSITO DE UN CASO  
Nuñez J.; Siri M.; Vela M.; Bruno D.; Corazza R.; Basso M.; Stratico R.; Selandari J.
- 331 ANEMIA HEMOLÍTICA AUTOINMUNE REFRACTARIA Y FATAL POR ANTICUERPOS CALIENTES EN UN NIÑO DE 6 MESES DE EDAD. A PROPÓSITO DE UN CASO  
Siri M.; Nuñez J.; Diaz H.; Parias R.; Vela M.; Stratico R.; Vera F.; Sanchez V.; Selandari J.
- 202 SÍNDROME MIELODISPLÁSICO Y LEUCEMIA MIELOIDE MONOCÍTICA JUVENIL EN PEDIATRÍA. A PROPÓSITO DE UN CASO  
Bruno D.; Saciuk C.; Grillo J.; Vela M.; Rodriguez J.; Coluccio M.; Parias R.; Vera F.; Selandari J.



## Viernes 4 de noviembre

### PRESENTACIÓN ORAL DE TRABAJOS LIBRES

15:00 a 16:00

Salón Auditorio (Planta Baja) – Centro Gianantonio

#### SESIÓN: P010

Discutidores: *Dra. Natalia Rodríguez*  
*Dr. Andrés Little*

- 164** PESQUISA INFECTOLOGICA EN PACIENTES INTERNADOS CON DIAGNOSTICO DE CELULITIS Y CELULITIS ABSCEDADA *Opción a Premio*  
Diomedi L.; Pardo M.; Kadi S.; Abramovich N.
- 382** PASES DE SALA DE INTERNACIÓN GENERAL A TERAPIA INTENSIVA  
Bustos F.; Villa De Villafañe A.
- 378** SOSPECHA DE HIPOALDOSTERONISMO PRIMARIO VS PSEUDOHIPOALDOSTERONISMO  
Belaustequi M.
- 370** INDICACIONES DE LA TOMOGRAFÍA COMPUTADA DE CRÁNEO EN EL DIAGNOSTICO DE ATAXIA AGUDA.  
Lanzavecchia E.; Balduzzi S.; Oroña M.; Gonzalez V.

15:00 a 16:00

Salón Aula 1 B (Planta Baja) – Centro Gianantonio

#### SESIÓN: P011

Discutidores: *Dra. Lilian Sosa*  
*Dr. Darío Barsotti*

- 85** PLAN DE EVACUACIÓN SECTOR INTERNACIÓN PEDIÁTRICA DEL HOSPITAL GUILLERMO RAWSON.  
Echegaray N.; Jelves M.
- 176** ANÁLISIS DEL USO DE DROGAS TERATOGENICAS EN PACIENTES FEMENINAS EN EDAD FÉRTIL  
Belleri M.; Rousseau M.; Cohen V.
- 380** ANÁLISIS RETROSPECTIVO DE LOS PACIENTES TRASPLANTADOS HEPÁTICOS EN UNA SALA DE INTERNACIÓN DEL HOSPITAL DE PEDIATRIA “J.P.GARRAHAN”.  
Martinitto R.; Pabon N.; Lauferman L.; Iglesias V.; Solari Moro A.; Messina J.; Latella A.; Reinoso J.; Halac E.; Dip M.; Aredes D.; Cervio G.; Inventarza O.



15:00 a 16:00

Salón Aula 3 (2° piso) – Centro Gianantonio

**SESIÓN: P012**

Discutidores: *Dr. Hernán Villar*  
*Dra. Laura Peralta*

- 13** IMPACTO DEL TRATAMIENTO A LARGO PLAZO CON ELOSULFASE ALFA SOBRE LA FUNCIÓN PULMONAR EN PACIENTES CON SÍNDROME DE MORQUIO TIPO A  
*Guelbert N.; Hendriksz C.; Burton B.; Alsayed M.; Giugliani R.; Hughes D.; Mealiffe M.; Mitchell J.; Parini R.; Raiman J.; Shaywitz A.; Slasor P.; Solano Villarreal M.; Stewart F.; Berger K.; Harmatz P.*
- 92** EVALUACION DE LA IMPLEMENTACIÓN DE UNA GUÍA DE PRACTICA CLÍNICA EN EL MANEJO DE BRONQUIOLÍTIS Y SU IMPACTO EN LOS DÍAS DE INTERNACIÓN  
*Ferraris F.; Imach E.; Heffes G.; Nacif S.; Marcote P.; Frangi F.; Barrionuevo L.; Dobenau M.; Verna J.; Arzelan C.; Iparraquirre A.; Llera J.*
- 102** VALIDACION DE UN ``SCORE`` DE ALERTA TEMPRANA EN PEDIATRIA  
*Iparraquirre A.; Arzelan C.; Barrionuevo L.; Dobenau M.; Ferraris F.; Frangi F.; Verna J.; Perez L.; Llera J.*
- 11** EVOLUCIÓN DE NIÑOS CON SÍNDROME URÉMICO HEMOLÍTICO EN UNA SALA DE INTERNACIÓN PEDIÁTRICA  
*Risso M.; Urquiza M.; Exeni A.; Rigali P.; Torres S.; Iolster T.; Siaba A.; Rocca Rivarola M.*

15:00 a 16:00

Salón Monet (2° piso) – Palais Rouge

**SESIÓN: P013**

Discutidores: *Dr. Hernán Rowensztein*  
*Dra. Carolina Williams*

- 32** PURPURA DE SCHÖNLEIN HENOCH EN LA INFANCIA. ANALISIS CLINICO-EPIDEMIOLOGICO EN UN HOSPITAL PEDIÁTRICO DE ALTA COMPLEJIDAD.  
*Hortas M.; Matri M.; Fabi M.*
- 105** OPTIMIZACIÓN EN EL CUIDADO DE PACIENTES QUE SE INTERNAN PARA REALIZAR VIDEOELECTROENCEFALOGAMA DE 24 HORAS O MAS HORAS  
*Frangi F.; Ferraris F.; Verna H.; Dobenau M.; Iparraquirre A.; Arzelan C.; Barrionuevo L.; Llera J.*
- 106** MEJORA EN LOS RESULTADOS DE LOS PACIENTE CON FALLO INTESTINAL QUE SON DERIVADOS TEMPRANAMENTE A UN EQUIPO MULTIDISCLINARIO  
*Frangi F.; Busoni V.; Ussher F.; Izquierdo C.; Sanchez Clara R.; Lobos P.; D Agostino D.*
- 386** EN LA ASOCIACIÓN ASMA Y REFLUJO GASTROESOFÁGICO, ¿EL TRATAMIENTO CON INHIBIDORES DE LA BOMBA DE PROTONES MEJORA LOS SÍNTOMAS DEL ASMA? REVISIÓN SISTEMÁTICA  
*Rossetti E.; Semerdjian C.; Fontana M.; Saul F.*



15:00 a 16:00

Salón Rodin (2° piso) – Palais Rouge

**SESIÓN: P014**

Discutidores: *Dr. Agustín Shaieb*  
*Dr. Fernando Torres*

- 1 HIPONATREMIA EN PACIENTES PEDIÁTRICOS CON NEUMONÍA ADQUIRIDA EN LA COMUNIDAD  
*Chinigoli M.; Morandi M.; Dominguez G.; Pujol P.*
- 183 ENFERMEDADES EMERGENTES EN PEDIATRÍA.  
*Bickham D.; Lepetic S.; Mariñansky A.; Díaz F.; Curros R.*
- 348 EXPERIENCIA EN HIDATIDOSIS EN UN HOSPITAL PEDIÁTRICO DE SANTIAGO DEL ESTERO (2011-2016)  
*Cantos Caumo M.; Corona R.; Jimenez C.; Bermejo N.*
- 361 PORQUE CONSULTA EL NIÑO MALTRATADO EN EL HOSPITAL PEDIATRICO CLAUDIO ZIN, DE MALVINAS ARGENTINA.  
*Mannsbach Y.; Gamboa J.; Galvis J.; Piccolomini M.*

**RECORRIDA PÓSTERS DIGITALES**

15:00 a 16:00

Salón Aula 1 A (Planta Baja) – Centro Gianantonio

**SESIÓN: RPD31**

Discutidores: *Dr. Tomás Gilligan*  
*Dra. Marcela Nuñez*

- 14 OPINIÓN DE EXPERTOS SOBRE EL MANEJO DE LA ENFERMEDAD CLN2  
*Guelbert N.; Williams R.; Adams H.; Blohm M.; Cohen-Pfeffer J.; De Los Reyes E.; Denecke J.; Drago K.; Fairhurst C.; Frazier M.; Kiss S.; Kofler A.; Lawson J.; Lehwald L.; Leung M.; Mikhailova S.; Mink J.; NICKEL M.; SHEDIAC R.; SIMS K.*
- 109 INTERVENCIÓN PARA LA OPTIMIZACIÓN DEL USO DE CAMAS DE INTERNACIÓN PEDIÁTRICA EN UN HOSPITAL GENERAL DE ALTA COMPLEJIDAD  
*Arzelan C.; Buscarini R.; Llera J.*
- 121 COMPRENSIÓN DEL PLAN DE CUIDADO POR PARTE DE PACIENTES INTERNADOS  
*Iparraguirre A.; Massaccesi M.; Piccirilli M.; Del Cerro D.; Llera J.*
- 123 CONCEPTO DE PLAN DE CUIDADO. DESARROLLO, IMPLEMENTACIÓN Y EVALUACIÓN  
*Iparraguirre A.; Massaccesi M.; Piccirilli M.; Del Cerro D.; Frangi F.; Ferraris F.; Barrionuevo L.; Dobenau M.; Arzelan C.; Verna J.; Llera J.*
- 134 EXPERIENCIA DE INTERNACIÓN DOMICILIARIA EN UN HOSPITAL DE ALTA COMPLEJIDAD  
*Verna H.; Frangi F.; Ferraris F.; Arzelan C.; Iparraguirre A.; Dobenau M.; Barrionuevo M.; Llera J.*
- 392 DIARREA INTRATABLE  
*Donato M.L.; Buscio M.; Galvagno I.; Ciavatta J.; Ceballos V.; Aguirre J.; Arpí L.*



15:00 a 16:00

Salón Aula 4 (2° piso) – Centro Gianantonio

**SESIÓN: RPD32**

Discutidores: *Dra. María Elena Cuencio*  
*Dra. Natalia Gamba*

- 112** MUCORMICOSIS EN PACIENTES INMUNOSUPRIMIDOS ONCOLÓGICOS  
Burgos M.; Conde F.; Ponce Giraldez M.; Romero J.; Gomez S.; Spilotti M.; Zea Ricardo C.; Mora C.; Lorusso A.
- 131** ASPERGILOSIS CUTÁNEA EN PACIENTE INMUNOCOMPROMETIDO ONCOLÓGICO: A PROPÓSITO DE TRES CASOS  
Burgos M.; Conde F.; Romero J.; Spilotti M.; Ponce Giraldez M.; Zea Ricardo C.; Gomez S.; Toloza G.; Lorusso A.
- 224** FENOMENO DE KASABACH MERRIT EN LACTANTES, A PROPÓSITO DE 2 CASOS  
Nainsztein G.; Maffia S.; Malvaso R.; Peruffo M.; Salvaneschi V.; Samaruga C.
- 239** ENFERMEDAD POR ARAÑAZO DE GATO A PROPÓSITO DE UN CASO  
Mancera A.; Martignetti C.; Corigliano M.; Ramos L.
- 256** NEUMATOSIS INTESTINAL POST NATAL: A PROPÓSITO DE TRES CASOS  
Conde F.; Burgos M.; Zea Ricardo C.; Romero J.; Spilotti M.; Ponce Giraldez M.; Santillan N.; Lorusso A.
- 273** A PROPÓSITO DE UN CASO: MIGRAÑA COMPLEJA EN PACIENTE DE 14 AÑOS  
Pozo F.; Morhaim S.; Rolando F.; Rossiter J.; Longueira S.
- 310** ANGIOMATOSIS BACILAR EN PACIENTE CON VARICELA: A PROPÓSITO DE UN CASO  
Nasif M.; Figini C.; Amoretti N.; Bustos O.; Armella A.
- 381** COMPROMISO NEUROLÓGICO Y HEMATOLÓGICO EN LACTANTE HIJO DE MADRE VEGETARIANA POR DÉFICIT DE VITAMINA B12. CASO CLÍNICO.  
Messina J.; Iglesias V.; Solari Moro A.; Latella A.; Martinitto R.

15:00 a 16:00

Salón Matisse A (Planta Baja) – Palais Rouge

**SESIÓN: RPD33**

Discutidores: *Dra. Gabriela Salomón*  
*Dra. Fabiola Ávalos*

- 136** ERITEMA NODOSO EN UN PACIENTE CON LEPROA LEPROMATOSA  
De Simone M.; Ledezma F.; Siraly D.; Risso M.; Pinto N.; Lavazza L.; Tiscornia J.
- 201** LINFHISTIOCITOSIS HEMOFAGOCÍTICA, LA COMPLEJIDAD DE UN DIAGNÓSTICO  
Marino A.; Bocanera J.; Villalba S.; Tomasino F.; Torresi L.; Kinen M.; Chazarreta Cifre M.; Escalante R.; Escalante M.; Hamui E.; Luna M.; Machado P.; Romero G.; Piatti F.; Zirone S.; Flynn L.; Gallicchio M.



- 247 BACTERIEMIA POR SAMS SECUNDARIO A INFECCIÓN PROFUNDA EN NIÑO PREVIAMENTE SANO  
Blanco A.; Regonart M.; Tricarico Y.; Bessone C.; Melvin M.; Gorosito M.
- 271 A PROPÓSITO DE UN CASO: MENINGITIS TUBERCULOSA  
Marino A.; Bocanera J.; Villalba S.; Tomasino F.; Chazarreta Cifre M.; Hamui E.; Escalante M.; Escalante R.; Luna M.; Romero G.; Machado P.; Piatti F.; Kinen M.; Flynn L.; Ocampo R.
- 327 A PROPÓSITO DE UN CASO: PANCITOPENIA SECUNDARIA A DÉFICIT DE VITAMINA B12.  
Del Pino M.; Lomez J.; Panzitta J.; Robledo C.
- 241 A PROPÓSITO DE UN CASO: NEUROBLASTOMA DE PRESENTACIÓN ATÍPICA, EL ROL DEL PEDIATRA  
Hamui E.; Bocanera J.; Villalba S.; Tomasino F.; Zirone S.; Chazarreta Cifre M.; Marino A.; Escalante R.; Luna M.; Escalante M.; Piatti F.; Machado P.; Romero G.; Kinen M.; Torresi L.
- 260 A PROPÓSITO DE DOS CASOS: EFICACIA DEL USO LOCAL DE BLEOMICINA COMO ESCLEROSANTE EN EL TRATAMIENTO DE LINFANGIOMAS ABDOMINALES  
Marino A.; Bocanera J.; Villalba S.; Tomasino F.; Canto C.; Kinen M.; Chazarreta Cifre M.; Escalante R.; Luna M.; Hamui E.; Escalante P.; Romero G.; Machado P.; Piatti F.; Torresi L.
- 210 TIROSINEMIA TIPO I, A PROPOSITO DE UN CASO  
Scalbi C.; Melvin G.; Gorosito M.; Bessone C.; Galligani M.; Sciolla M.

15:00 a 16:00

Salón Renoir (2° piso) – Palais Rouge

**SESIÓN: RPD34**

Discutidoras: *Dra. Verónica Harris*  
*Dr. Agustín Iglesias*

- 280 MALFORMACIÓN ADENOMATOIDE QUÍSTICA, A PROPÓSITO DE UN CASO  
Camerano M.; Laurino E.; Lavergne M.
- 25 PREVENCIÓN DE LA HEPATOPATÍA CON EL USO DE NPT  
More N.; De Lillo L.
- 55 SME. DE GUILLAIN BARRÉ ASOCIADO A INFECCION POR MYCOPLASMA. A PROPOSITO DE UN CASO  
Salguero M.; García J.; Capurso C.; Germoglio M.; Coomans V.
- 144 HÍGADO DE SEPSIS: A PROPÓSITO DE UN CASO  
Francile J.; Raiden S.; Morales I.
- 194 A PROPÓSITO DE UN CASO DE ABSCESO EPIDURAL ESPINAL POR STAPHYLOCOCCUS AUREUS  
Dalzotto A.; Lepetic S.; Mariñansky A.; Diaz F.; Rolando F.; Flamenco E.
- 278 HIPERTENSIÓN PULMONAR IDIOPÁTICA, A PROPÓSITO DE UN CASO  
Camerano M.; Urtasun M.; Lavergne M.
- 282 HERNIA DIAFRAGMÁTICA DE BOCHDALEK, A PROPÓSITO DE UN CASO  
Camerano M.; Piccolo A.; Vinelli N.; Matarasso M.
- 258 MALFORMACION ADENOMATOIDEA QUISTICA  
Mackeprang M.; Tranol C.



15:00 a 16:00

Monitor 1 - Salón Matisse B (Planta Baja) – Palais Rouge

**SESIÓN: RPD35**

Discutidoras: *Dra. Mayra Rubiños*  
*Dra. Amelia Puyau*

- 44 HIPOTONÍA NEONATAL: ENFERMEDAD DE WERDNIIG HOFFMAN. REPORTE DE UN CASO  
Tornatore M.; Landi S.; Frugoni M.; Muro V.; Fernie L.
- 45 SÍNDROME DE ACTIVACIÓN MACROFÁGICA COMO DEBÚT DE LUPUS ERITEMATOSO SISTÉMICO EN PEDIATRÍA. REPORTE DE UN CASO  
Tornatore M.; Fortes P.; Rojo G.; Cervetto V.; Fernie L.
- 182 INFECCIÓN POR VIRUS INFLUENZA A H1N1: PRESENTACIONES ATÍPICAS. A PROPÓSITO DE TRES CASOS.  
Landi Fraguaglia M.; Barrere M.; Bonardo V.; Cosentino M.; Fernie L.
- 312 A PROPOSITO DE UN CASO: ACALASIA EN PEDIATRIA  
Maqueda J.; Rapetti M.; Serrano N.; Rivas M.; Marciano G.; Zeltmann C.; Gilligan T.
- 335 PIOMIOSITIS ABSCEDADA SECUNDARIA A SEPSIS POR ESTREPTOCOCO PYOGENES BETA HEMOLÍTICO GRUPO A. A PROPÓSITO DE UN CASO  
Carena N.; Bessone C.; Masuelli L.; Lesgart S.; Gorosito M.; Melvin M.
- 338 OSTEOMIELITIS CRONICA, A PROPOSITO DE UN CASO  
Cimmino N.; Alvarez L.; Serrano N.; Reines V.; Guembe M.; Kondratiuk Y.; Ballesta D.; Gaeto N.

15:00 a 16:00

Monitor 2 - Salón Matisse B (Planta Baja) – Palais Rouge

**SESIÓN: RPD36**

Discutidoras: *Dra. Mirta Gilabert*  
*Dra. Roxana Bonggi*

- 149 SÍNDROME DE OPSOCLONUS MIOCLONUS. PRESENTACIÓN DE UN CASO  
Murrone L.; Sorasio V.; Glasman M.; De Lillio L.
- 178 "LESIÓN ABDOMINAL ASOCIADA A MALTRATO INFANTIL, A PROPÓSITO DE UN CASO"  
Balietti J.; De Lillo L.; Mazzeo C.
- 188 INTOXICACIÓN CRÓNICA POR PLOMO. PRESENTACIÓN DE UN CASO CLÍNICO.  
Sorasio V.; Murrone L.; Glasman M.; De Lillo L.
- 192 SEGUIMIENTO CLÍNICO DE PACIENTE CON POLINEUROPATÍA DESMIELINIZANTE INFLAMATORIA CRÓNICA EN HOSPITAL DE DÍA PEDIÁTRICO, DEL HOSPITAL DE AGUDOS "CARLOS G. DURAND"  
Ballesta D.; Marciano G.; Zeltman C.; Serrano N.; Rivas M.; Pucca M.; Gilligan T.
- 303 DENGUE GRAVE CON SANGRADOS ACOMPAÑADO DE PLAQUETOPENIA SEVERA PERSISTENTE, A PROPOSITO DE UN CASO  
Diaz E.; Sosa R.; Morales I.; Vaccarezza S.; Paganini A.; Gonzalez F.; Argiro M.





- 358** MICROANGIOPATIA TROMBOTICA EN PEDIATRIA: DIAGNÓSTICO DIFERENCIAL  
Raggio M.; Moschen A.; Mastroeni N.; Ottino M.; Lavitola M.; Landa P.
- 242** OSTEOPETROSIS MALIGNA DE LA INFANCIA: A PROPÓSITO DE UN CASO  
Paganini A.; Gonzalez M.; Luque E.; Morales I.; Vacarezza S.; Sosa R.; Brunetto O.; Villanueva M.

15:00 a 16:00

Monitor 3 - Salón Matisse B (Planta Baja) – Palais Rouge

**SESIÓN: RPD37**

Discutidoras: *Dra. Isabel Giúdice*  
*Dra. Rita Fernández*

- 152** ALERGIA A LA PROTEÍNA DE LECHE DE VACA, UNA FORMA DE PRESENTACIÓN A TENER EN CUENTA DESDE EL ABORDAJE TRANSDISCIPLINARIO  
Vergez A.; Mohamed T.; Suquia M.; Pino V.; Marino A.; Suarez G.
- 154** OSTEOMIELITIS HEMATÓGENA EN NIÑOS: UNA ETIOLOGÍA POCO FRECUENTE  
Vergez A.; Arzoz M.; Catoyra B.; Testa A.; Feldman F.; Suarez G.
- 156** SÍNDROME DE INMUNODEFICIENCIA HUMANA EN PEDIATRÍA: A PROPÓSITO DE UN CASO  
Vergez A.; Feldman F.; Rey M.; Takata M.; Menna I.; Suarez G.
- 179** DERRAME PERICÁRDICO POR VSR EN PACIENTE CON SÍNDROME DE DOWN: A PROPÓSITO DE UN CASO  
Porrino G.; Eiras M.; Medlej N.; Celotto M.; Rubio M.; Winter L.; Tonello M.; Rios C.
- 269** A PROPÓSITO DE UN CASO DE NEURORRETINITIS POR BARTONELLA HENSELAE  
Sarmiento E.; Erika G.; Florencia M.; Cardillo J.; Bobbio J.; Cheistwer A.; Martínez Iriart E.
- 270** ENFERMEDAD INVASIVA POR HAEMOPHILUS INFLUENZAE NO TIPABLE: A PROPOSITO DE UN CASO  
Lofeudo D.; Hourcade A.; Mansilla R.; Pino Ramos M.; Vinuesa M.; Niño Gomez C.; Lojo M.; Arturi A.

15:00 a 16:00

Monitor 4 - Salón Matisse B (Planta Baja) – Palais Rouge

**SESIÓN: RPD38**

Discutidoras: *Dr. Diego Steinberg*  
*Dra. Milagros Torrents*

- 96** PANCREATITIS AGUDA SECUNDARIA A PAROTIDITIS: A PROPÓSITO DE UN CASO  
Neme M.; Badra X.; Serralunga M.; Merino Mino J.
- 226** SÍNDROME DE LIDDLE A PROPÓSITO DE UN CASO  
Carrizo B.; Macula B.; Mastropasqua M.; Salvadores C.; Balcazar V.; Gilardenghi T.; Muller M.; Bustamante L.; Kozicki V.; Settien C.



- 230** SEPSIS POR S. PYOGENES, SECUNDARIA A INFECCIÓN DE PIEL Y PARTES BLANDAS, A PROPÓSITO DE UN CASO  
Muller M.; Balcazar V.; Mastropasqua M.; Carrizo B.; Macula B.; Salvadores C.; Gilardenghi T.; Bustamante L.; Kozicki V.; Carozzo M.
- 253** A PROPÓSITO DE UN CASO: SEPSIS EN LACTANTE MENOR DE TRES MESES CON FOCO MENÍNGEO Y URINARIO  
Falistoco M.; Piazza M.
- 254** A PROPOSITO DE UN CASO INVAGINACION INTESTINAL EN PACIENTE CON PURPURA DE SCHOLEIN HENOCHE  
Grottoli R.; Mandagaran G.
- 257** ENCEFALOMIELITIS DISEMINADA AGUDA EN NIÑOS: DESCRIPCIÓN DE 3 CASOS  
Falistoco M.; Piazza M.; Rodriguez Paez G.

15:00 a 16:00

Monitor 5 - Salón Matisse B (Planta Baja) – Palais Rouge

**SESIÓN: RPD39**

Discutidoras: *Dra. Nora Alabart*  
*Dra. Mirta Vázquez*

- 78** GLOMERULONEFRITIS AGUDA EN PACIENTE CON NEUMONÍA POR STREPTOCOCCUS PNEUMONIAE: A PROPÓSITO DE UN CASO  
Godoy L.; Fernández M.; Rios M.; Perez M.; Tapponnier G.; Villarreal L.
- 267** SIFILIS SECUNDARIA EN LA INFANCIA, PRESENTACION DE UN CASO  
Piñeiro Tripodi L.; Santos A.; Martinez J.; Altclas S.; Rolon M.
- 315** TOXOCARIASIS COMO CAUSA DE NÓDULOS PULMONARES EN UN NIÑO: A PROPÓSITO DE UN CASO  
Saltarelli O.; Eilert M.; Gaiano A.
- 344** ACERCA DE UN CASO DE TROMBOCITOPENIA SEVERA ASOCIADA A INFECCIÓN AGUDA POR EPSTEIN BARR  
Orden T.; Navarri J.; Lagrotta P.; Giudice I.
- 356** TOXOPLASMOSIS EN SISTEMA NERVIOSO CENTRAL (SNC) EN NIÑO INMUNOCOMPETENTE: A PROPÓSITO DE UN CASO  
Mousten B.; Eilert M.; Androszczuk J.; Moreno L.; Gonzalez Cantillo M.; Gaiano A.
- 376** HEPATITIS AUTOINMUNE: REPORTE DE UN CASO Y REVISIÓN DE LA LITERATURA  
Desposito P.; Torrecillas, M.; Gonzalez, N.; Simaz N.; Morice S.; Scilingo, M.



15:00 a 16:00

Monitor 6 - Salón Matisse B (Planta Baja) – Palais Rouge

**SESIÓN: RPD40**

Discutidoras: *Dra. Virginia Verdaquer*  
*Dra. Soledad Kadi Baquedano*

- 95 A PROPÓSITO DE UN CASO: SINDROME DE MELAS  
*Weber F.; Fitta R.; Palladino V.*
- 198 NEUMONÍA MULTIFOCAL ABSCEDADA SECUNDARIA A SEPSIS SEVERA A SAMR: A PROPÓSITO DE UN CASO  
*Di Pietro Pozzi C.; Pensa P.; Manini P.; Palmeiro L.; Raitano P.; Tuccillo P.*
- 215 MENINGITIS BACTERIANA RECURRENTE: A PROPÓSITO DE UN CASO  
*Künzi A.; Lattner J.; Manini P.; Palmerio L.; Pensa P.; Raitano P.; Tuccillo P.*
- 219 MIOSITIS AXIAL POR METAPNEUMOVIRUS: REPORTE DE UN CASO  
*Agosta M.; Manini P.; Palmerio L.; Pensa P.; Raitano P.; Tuccillo P.; Vazquez G.*
- 232 DÉFICIT DE ACIL COA DESHIDROGENASA DE ÁCIDOS GRASOS DE CADENA MUY LARGA: PRESENTACIÓN DE UN CASO CLÍNICO Y RESALTAR LA IMPORTANCIA DE UN ABORDAJE INTEGRAL PARA EL DIAGNÓSTICO Y TRATAMIENTO  
*Barbagallo M.; Palmerio L.; Manini P.; Raitano P.; Pensa P.; Durand C.; Vazquez G.; Tuccillo P.*
- 311 ACV ISQUEMICO SECUNDARIO A ARTERITIS DE TAKAYASU  
*Norte D.; Alfiero G.; Quintana C.; Orsini B.; Villareal L.; Dericco A.; Godnjavec J.; Frenkel S.*

15:00 a 16:00

Monitor 7 - Salón Matisse B (Planta Baja) – Palais Rouge

**SESIÓN: RPD41**

Discutidoras: *Dra. Miriam Salmón*  
*Dra. Magalí Hamui*

- 34 A PROPÓSITO DE UN CASO DE OSTEOMIELITIS COMPLICADA CON PIOMIOSITIS, POR STAPHYLOCOCCUS AUREUS METICILINO SENSIBLE  
*Diaz F.; Lepetic S.; Ramos L.; Bickham D.; Mazza J.*
- 65 TUBERCULOSIS EN SISTEMA NERVIOSO CENTRAL. A PROPÓSITO DE UN CASO  
*Grabowiezki A.; Ptaszcenczuck Y.*
- 124 A PROPOSITO DE UN CASO DE INTOXICACION POR MONOXIDO DE CARBONO, UN DIAGNOSTICO SILENCIOSO DE UNA INTOXICACION MORTAL  
*Diaz F.; Lombardo F.; Blanco K.; Ramos L.; Rossitter J.*
- 150 EFECTOS ADVERSOS DEL USO DE IBUPROFENO EN PACIENTE DE 1 MES  
*Mazza J.; Lombardo F.; Rolando F.; Ramos L.; Mancera A.*
- 314 ENCEFALITIS AUTOINMUNE EN PEDIATRIA  
*Rossiter M.; Longueira S.; Ramos L.; Barboza W.; Mazza J.*



**187 ENFERMEDAD DE KAWASAKI. A PROPÓSITO DE UN CASO**

Bickham D.; Martignetti C.; Mazza J.; Díaz F.; Ramos L.

**15:00 a 16:00**

**Monitor 8 - Salón Matisse B (Planta Baja) – Palais Rouge**

**SESIÓN: RPD42**

Discutidoras: *Dra. María Isabel Rubio*

*Dr. Luis Winter*

**133 UNA PATOLOGÍA DE RARA APARICIÓN EN PEDIATRÍA. A PROPÓSITO DE 2 CASOS CLÍNICOS DE ABSCESO RENAL.**

Artin M.; Velazco V.

**138 COMPROMISO RENAL SEVERO EN PÚRPURA DE SCHÖNLEIN-HENOCH: A PROPÓSITO DE UN CASO**

Murad P.; Riveros S.; Pareja Y.; Rufino F.; Castilla E.; Lampugnani A.

**317 ABSCESO HEPATO-ESPLENICO OTRA FORMA DE PRESENTACION ATIPICA DE BARTONELLA HENSELAE A PROPÓSITO DE UN CASO**

Gutierrez Huanca M.; Kingston C.; Poggie E.

**322 EXOFTALMOS Y DEBUT DE LEUCEMIA**

Escobar M.; Kuba S.; Filardi F.; Garbini C.

**326 SINDROME DE DRESS INDUCIDA POR LEVETIRACETAM EN UN PACIENTE PEDIÁTRICO: A PROPOSITO DE UN CASO**

Gutierrez Huanca M.; Bazzolo E.; Kingston C.

**86 MALFORMACIÓN VASCULAR UTERINA: UNA CAUSA INUSUAL DE SANGRADO VAGINAL PRE PUBERAL**

Echegaray N.; Buttiero R.

**15:00 a 16:00**

**Monitor 9 - Salón Matisse B (Planta Baja) – Palais Rouge**

**SESIÓN: RPD43**

Discutidoras: *Dra. Liliana Rivas*

*Dra. Analía Rodríguez*

**33 A PROPÓSITO DE UN CASO: MOVIMIENTOS ANORMALES EN UN PACIENTE CON FIEBRE REUMÁTICA**

Janer Tittarelli M.; Limardo P.; Suco Valle S.; Tantera M.; Penecino M.; Torrents M.; Sosa R.; Pringe A.

**158 INMUNODEFICIENCIA PRIMARIA, A PROPOSITO DE UN CASO**

Iparraguirre M.

**266 ERITEMA NODOSO POR LINFOMA DE HODGKIN, A PROPÓSITO DE UN CASO**

Dominguez P.; Salgueiro L.; Gonzalez N.; Fronti P.



- 302** INSUFICIENCIA RENAL AGUDA SECUNDARIA A ACICLOVIR A PROPOSITO DE UN CASO  
Romano V.; Gozález N.; Pérez Morales D.; Hernandez R.; Pérez Torres M. C.; Grisolia N.; Balboa R.; Pérez Palacios L.; Álvarez Ponte S.
- 93** A PROPÓSITO DE UN CASO: ENFERMEDAD DE INJERTO CONTRA HUÉSPED (EICH) EN PACIENTE CON LLA PREB CON RECAÍDA POST-TRASPLANTE HAPLOIDÉNTICO DE CÉLULAS PROGENITORAS HEMATOPOYÉTICAS (TCPH)  
Laurino E.; Brodsky L.; Flores Bolivar K.; Gugliermo L.; Martínez G.; Lavergne M.; Atach R.; Grees S.
- 107** HIPERTENSION PULMONAR SECUNDARIA A VIH EN PEDIATRÍA. PRESENTACIÓN DE UN CASO  
Valentini L.; Gonzalez N.; López M.; Beaudoin M.

15:00 a 16:00

Monitor 10 - Salón Matisse B (Planta Baja) – Palais Rouge

**SESIÓN: RPD44**

Discutidoras: *Dra. Claudia Suárez*

*Dra. Cecilia Robledo*

- 10** A PROPOSITO DE UN CASO: ENTEROCOLITIS POR ALERGIA A LA PROTEINA DE LECHE DE VACA  
Risso M.; Villa De Villafañe A.; Ussher F.
- 116** LACTANTE CON MASA MEDIASTINAL COMO FORMA DE PRESENTACIÓN DE HISTIOCITOSIS DE CÉLULAS DE LANGERHANS. N TITULO O TITULO DEMASIADO CORTO  
Penecino M.; Torrents M.; Argiro M.; Janer Tittarelli M.; Limardo P.; Suco Valles S.; Tantera M.; Morales I.; Gonzalez F.; Yazde Puleilo M.; Vacareza S.; Sosa R.
- 177** A PROPÓSITO DE DOS CASOS: CAUSAS POCO FRECUENTES DE ÍLEO OBSTRUCTIVO EN LA ADOLESCENCIA  
Limardo P.; Ibarra M.; Weisman F.; Lago L.; Gambarruta F.; Schenone N.; Cairoli H.; Checcacci E.
- 287** SÍNDROME DE MERKELSSON ROSENTHAL: A PROPÓSITO DE UN CASO  
Morales N.; Vacarezza S.; Gonzalez M.; Paganini A.; Sosa R.; Turkarsisian Misisian R.; Janer Tittarelli M.; Stelluto M.; Juchli M.; Ramírez Z.
- 377** A PROPOSITO DE UN CASO: TUBERCULOSIS CUTÁNEA EN PACIENTE DE CINCO AÑOS.  
Janer Tittarelli M.; D'Alessandro Y.; Montecuco M.; Tursakissian R.; Diaz Pumara C.; Morales I.; Romero A.; Barbara Juliana G.; Karla N.; Daniela S.; Gonzalez N.
- 383** A PROPÓSITO DE UN CASO: DIAGNÓSTICO TARDÍO DE LEUCINOSIS CLÁSICA  
Toran S.; Amartino H.; Panattieri N.; Villa A.; Vázquez F.; Lienau M.



15:00 a 16:00

Monitor 11 - Salón Matisse B (Planta Baja) – Palais Rouge

**SESIÓN: RPD45**

Discutidoras: *Dra. Agustina Jacobo Dillon*  
*Dra. Soledad Abraham*

- 200** ECTOPIA LENTIS, HOMOCISTINURIA Y OPORTUNIDAD PÉRDIDA DE TRATAMIENTO PRECOZ. A PROPÓSITO DE 1 CASO  
Grillo J.; Fraga J.; Vela M.; Rodriguez J.; Garrido J.; Escudero E.; Selandari J.; Bruno D.
- 208** SINDROME POLIGLANDULAR TIPO 3 EN PEDIATRÍA  
Grillo J.; Fantin S.; Vela M.; Rodriguez J.; Parias R.; Benzrihen G.; Selandari J.
- 212** REPORTAR UN CASO DE TUBERCULOSIS FARÍNGEA COMO MANIFESTACIÓN EXTRAPULMONAR DE TUBERCULOSIS PULMONAR ACTIVA  
Balla J.; Vela M.; Coluccio M.; Corazza R.; Sanchez V.; Vera F.; Stratico R.; Selandari J.
- 216** ENCEFALOPATÍA EPILÉPTICA SECUNDARIA A ACIDURIA 2-HIDROXIGLUTARICA EN LACTANTE. REPORTE DE UN CASO  
Saciuk C.; Basso M.; Abregu M.; Fantin S.; Etcheverrya M.; Vela M.; Selandari J.
- 229** ENFERMEDAD POR ARAÑAZO DE GATO DISEMINADA (HEPATOESPLÉNICA). A PROPÓSITO DE UN CASO  
Basso M.; Vela M.; Bruno D.; Alonso M.; Miramon M.; Corazza R.; Selandari J.
- 323** CELULITIS POR STAPHYLOCOCCUS AUREUS RESISTENTE A METICILINA Y CLINDAMICINA: A PROPOSITO DE UN CASO  
Rubens I.; Lavitola M.
- 350** ENDOCARDITIS, ABSCESOS CEREBRALES MÚLTIPLES Y BACTERIEMIA PERSISTENTE POR SAMR ADQUIRIDO EN LA COMUNIDAD EN PACIENTE SIN CARDIOPATÍA ESTRUCTURAL. A PROPÓSITO DE UN CASO  
Fusoni M.; Miauro J.; Vela M.; Rodriguez J.; Rivello G.; Selandari J.



# Plano Planta Baja

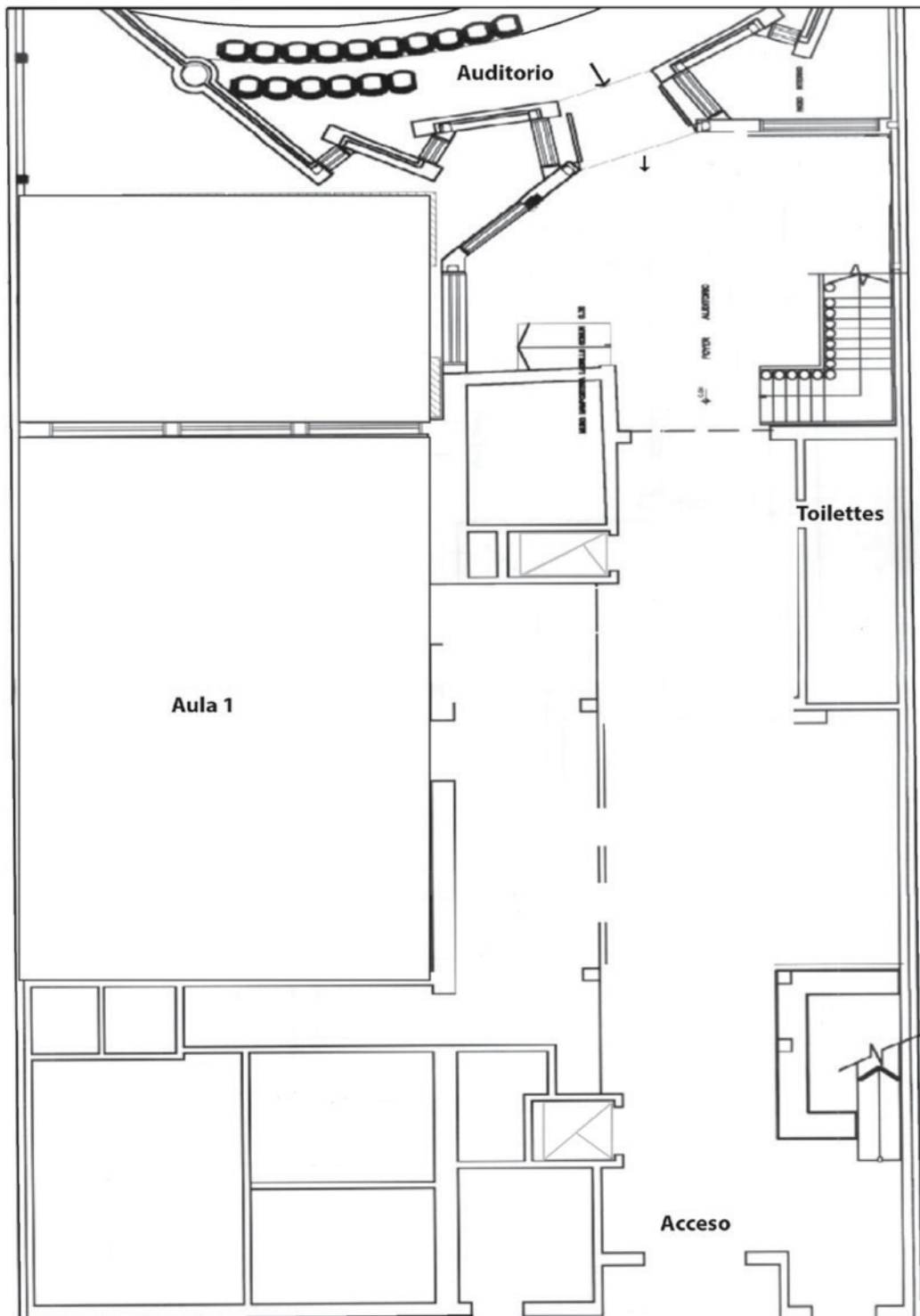



## Empresas que participan en la exposición comercial

- *Arakomsoft S.R.L.*
- *Bayer S.A.*
- *Biomarín Argentina S.A.*
- *GlaxoSmithKline S.A.*
- *Nutricia Bagó S.A.*
- *Roemmers S.A.I.C.F.*
- *Sanofi Aventis S.A.*
- *Sanofi Pasteur S.A.*

## Simposios organizados por la industria farmacéutica

- **Vacuna Antimeningocócica ¿porqué cambian las recomendaciones?**

**Miércoles 2 de noviembre - 12:45 a 13:45**

Salón Auditorio – Centro Gianantonio

Auspicia: **Sanofi Pasteur S.A.**

Disertante: *Dr. Roberto Debbag*

- **Un día en el consultorio del pediatra: consultas más frecuentes en vacunas**

**Jueves 3 de noviembre - 12:45 a 13:45**

Salón Auditorio – Centro Gianantonio

Auspicia: **GlaxoSmithKline S.A.**

Disertantes: *Dra. Gabriela Vidal*

*Dr. Alejandro Lepetic*

- **Impacto del diagnóstico temprano de las enfermedades poco frecuentes en el consultorio pediátrico**

**Viernes 4 de noviembre - 12:45 a 13:45**

Salón Auditorio – Centro Gianantonio

Auspicia: **Biomarín**

Disertante: *Dr. Alejandro Fainboim*







Por un niño sano  
en un mundo mejor

**Sociedad Argentina de Pediatría**  
**Entidad Matriz**

Av. Coronel Díaz 1971 (1425) Ciudad de Buenos Aires  
Telefax: (011) 4821-8612 • E-mail: [congresos@sap.org.ar](mailto:congresos@sap.org.ar)  
Página web: [www.sap.org.ar](http://www.sap.org.ar)