

Subjetividad del medico Adolescencia



Persona del médico

Subjetividad

Coordinadores

Dra. María Carolina Bertini

Dra. María Mercedes Bellomo

Dra. Alejandra Ariovich

Dr. Juan Escobar

Dra. María Jolly

Dra. María Cecilia Russo

Lic. Ignacio Usandivaras



Persona del médico

Subjetividad

- Las manifestaciones de la persona a través de sus sistema de creencias, emociones, pensamientos y actitudes que emergen desde el rol profesional, constituyen la subjetividad del rol.



Adolescencias

□ ¿Podemos hablar de una adolescencia ?



□ ¿ Podemos hablar de un modelo médico ?



Automatización de la práctica

- Los modelos de formación en medicina no contemplan el papel de la subjetividad en el rol profesional.



Esto no da lugar a elaborar el impacto de los cambios en los hábitos y prácticas en la adolescencia en la generación adulta.

Persona del médico

Crisis y cambio



Persona del médico

Caracterología del rol

- La negación subjetividad en el rol, facilita la fusión del ser y el hacer. Esto promueve el desarrollo de caracterologías en los profesionales.



Temáticas de la adolescencia

Impacto en la subjetividad

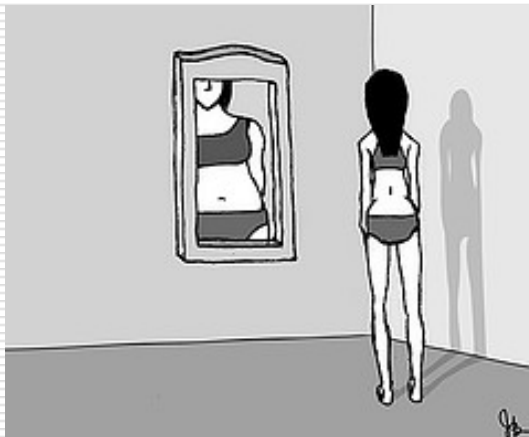
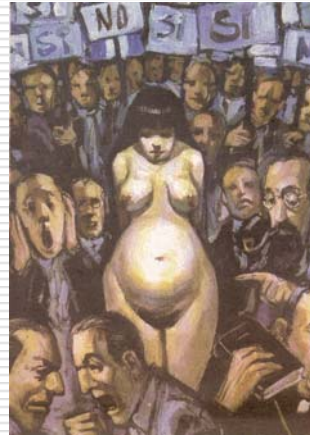

Temáticas de la adolescencia

Impacto en la subjetividad

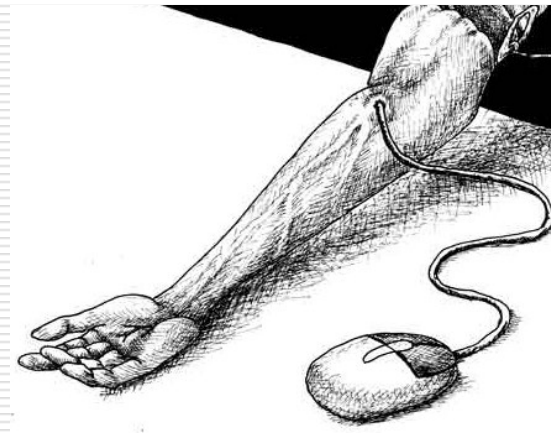

Temáticas de la adolescencia

Impacto en la subjetividad



Temáticas de la adolescencia

Impacto en la subjetividad



Persona del médico

Interrogar la subjetividad

- La interrogación como forma de autogestión con otros pares es una forma de abordar la temática de la subjetividad.

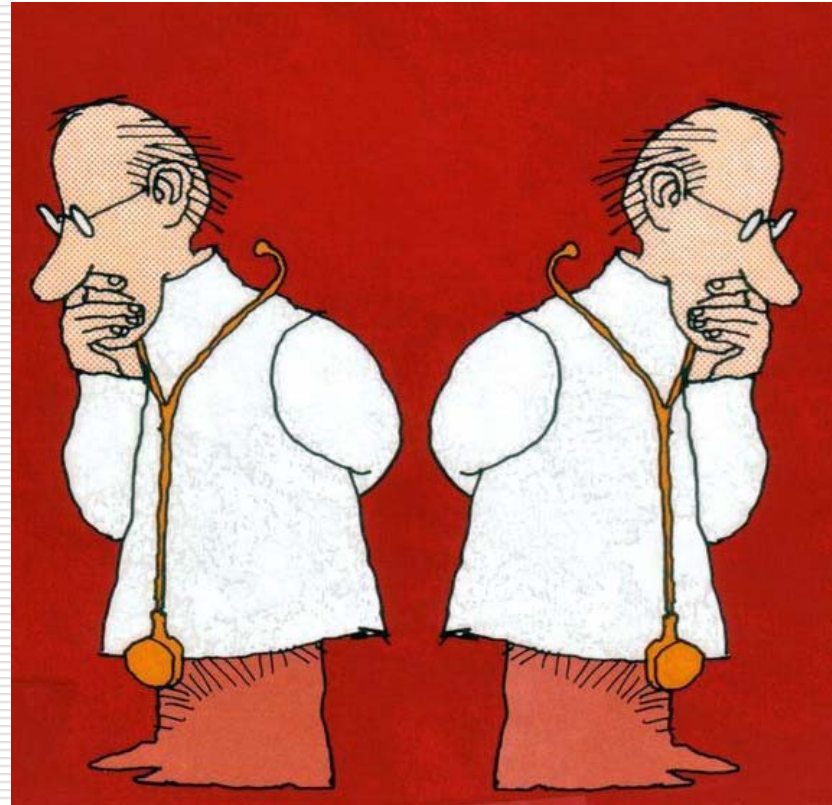

Persona del médico

Paradigma de la complejidad

- ❑ Reintroducción del sujeto epistémico en objeto de conocimiento
- ❑ Sistémica y holográfica
- ❑ De la dependencia a autonomía relativa
- ❑ Recursividad y retroactiva
- ❑ Autoorganización



Persona del médico

Grupalidad

- La circulación de interrogantes, inclusión de nuevos saberes interdisciplinarios permite la interpelación necesaria para la autogestión en el sistema asistencial.



Persona del médico

Ejes para la autogestión

- Creencias
- Actitudes
- Conocimientos
- Prácticas

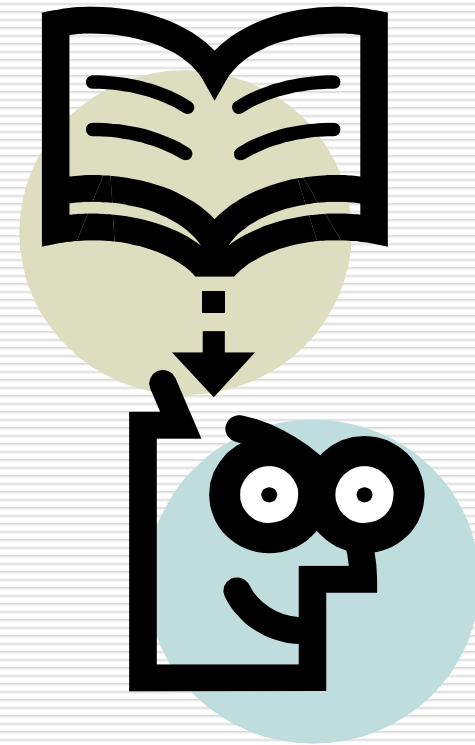

Persona del médico

Prácticas: los modelos prescriptivos

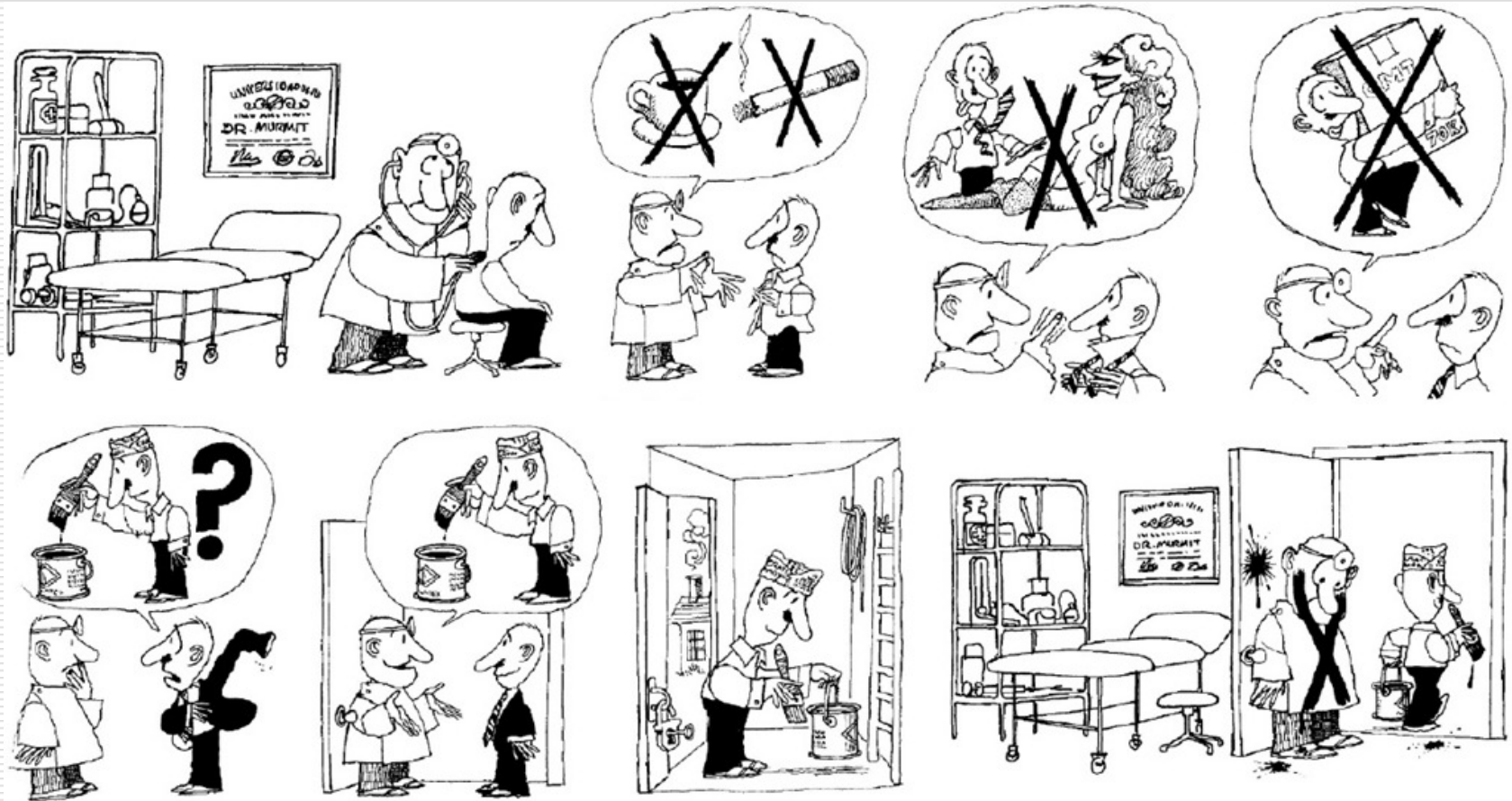

Persona del médico

Actitudes: influencia del contexto

- Tomar en cuenta la forma en como las variables de los contextos laborales influye en las prácticas sociales, permite comprender los forma de subjetivación que implican a la persona.



Persona del médico

Conocimientos: habilidades sociales

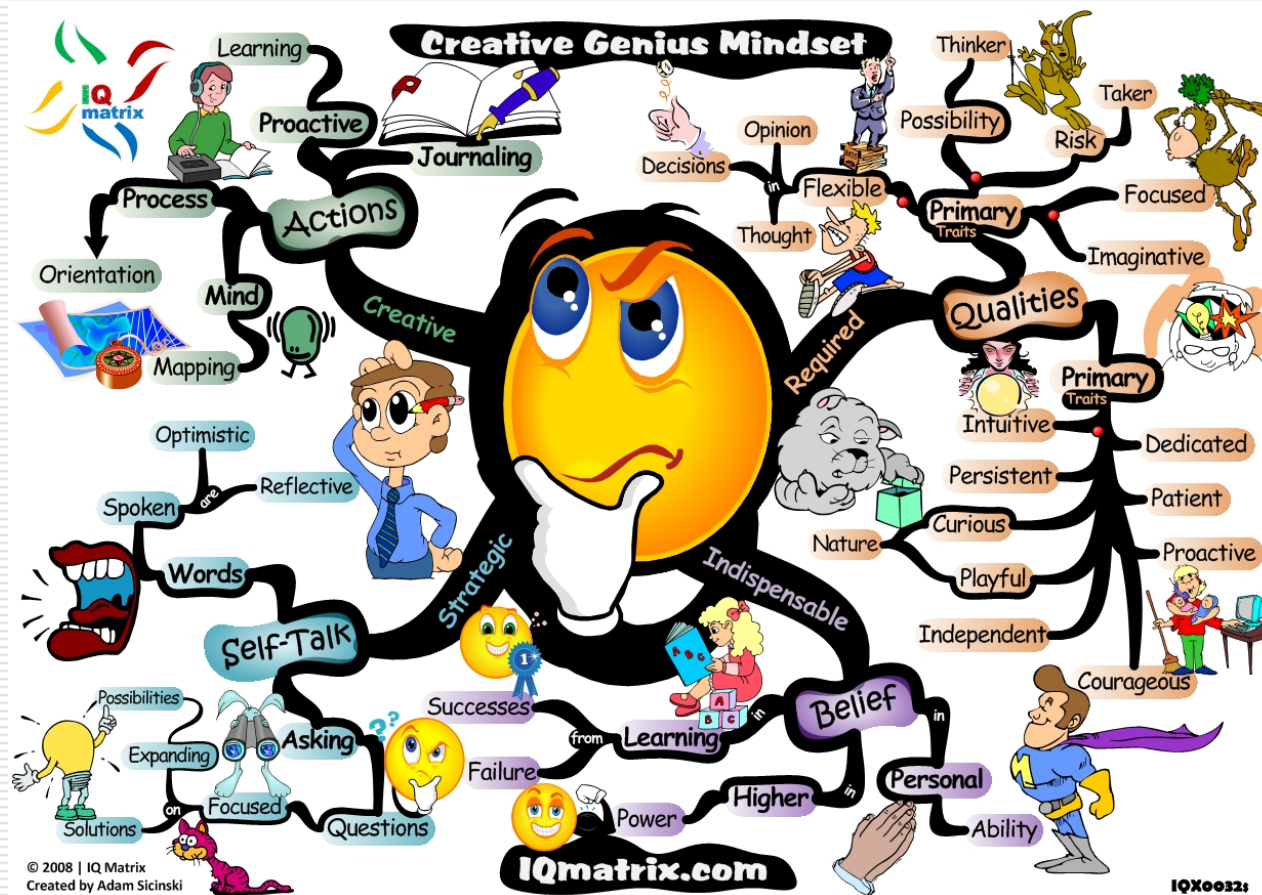

Persona del médico

Pregunta recursiva

- ❑ Es la interrogación que contiene múltiples interrogantes abiertos en su núcleo
- ❑ Permite incluir la comunicación dialógica en la que el médico puede trabajar con su implicación subjetiva



Persona del médicos

Ejes de preguntas recursivas

- ❑ Preguntas sobre el síntoma. Conseguir una definición del problema y las respuestas contextuales.
- ❑ Preguntas sobre ayuda. Determinar quién quiere ayuda y para qué.
- ❑ Preguntas sobre el cambio. Explorar la implicaciones y consecuencias.
- ❑ Preguntas sobre relaciones. Visualizar los patrones de interacción.
- ❑ Preguntas hipotéticas. Examinar las implicaciones de diferentes modos.

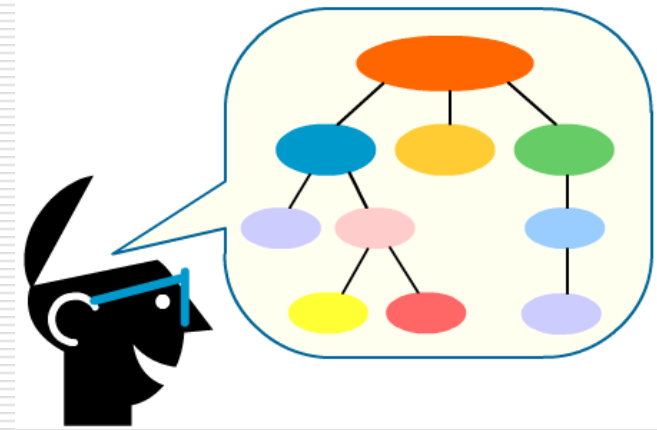

Persona del médico

Pregunta recursiva

- "Que pasaría si dejas de hacer?"
- "¿Cómo puedo ayudarte con...?"
- " ¿Si te propongo que hagas esto.....?"
- " No estoy seguro que mi indicación te sirva....."
- " A mi me asusta que sigas haciendo este tipo de..."
- " Yo se que tu padres están esperando que yo te convenza, ¿ pero no se que pensas vos? "
- " Yo se que se toma mucho y no sé si vos sabes que....."
- "Me gustaría poder ayudarte pero"

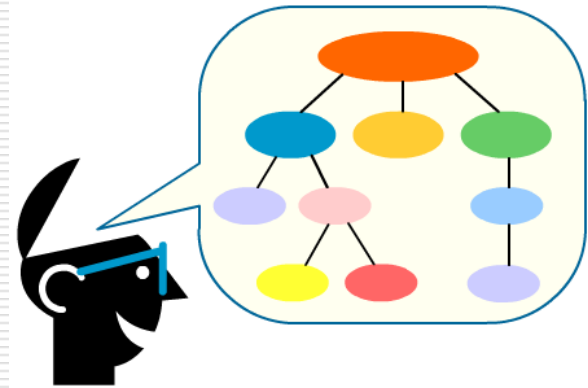

Persona del médico

Subjetividad

Gracias por compartir
y
poder enriquecernos
con nuestras
subjetividades
en esta aventura
y vocación en el
encuentro con el
mundo adolescente

