

La construcción social del
cuerpo sexuado
Maternidades y paternidades
históricas

Dra. Graciela Morgade
Facultad de Filosofía y Letras
Universidad de Buenos Aires

El “cuerpo” como construcción social

- Intervenciones culturales sobre la materialidad biológica...
- Dispositivos tecnológicos...
- Los animales también aportan...





Oscar Pistorius





Cirugías plásticas





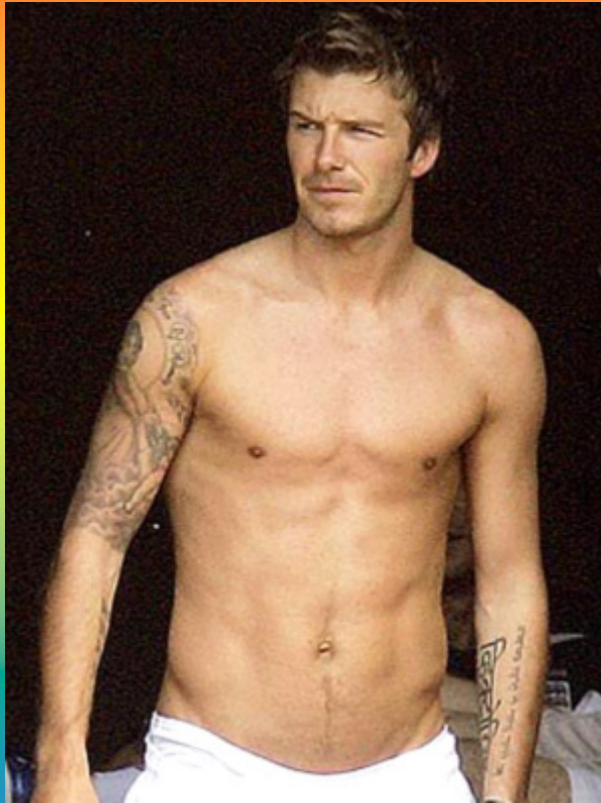



La noción de “construcción social del cuerpo sexuado”

La materialidad de los cuerpos entra en relación con las condiciones históricas y culturales que determinan, en cierta medida, la lectura fenomenológica de su carácter sexuado y, en este sentido, qué podrá usarse, disfrutarse o padecerse de ese cuerpo.

Ejes de análisis de la teoría de género

- La desigualdad que las mujeres, en todos los sectores sociales, han sufrido históricamente en el campo laboral, político, educativo.
- La naturalización de la diferenciación entre “mundos” femenino y masculino.
- Más recientemente, a partir de los Men´s Studies, la privación emocional de la masculinidad hegemónica y la complejidad de la construcción de la nueva masculinidad.

Aportes de otros movimientos y teorías

Los estudios de gays y lesbianas

- **“Heteronormatividad” del género**
- **Existencia de una “hegemonía” y de subordinación en la masculinidad.**

Los estudios de “la rareza” o “queer”

- **Inestabilidad de la identidad**
- **“Todos y todas somos un poco raros-as”**

Prácticas discursivas y subjetividades en la educación

- Los medios de comunicación y las culturas infantiles/juveniles
- Contenidos académicos escolares
- Expectativas de rendimiento y de comportamiento e interacción
- Silencios sistemáticos
- El trabajo docente

¿Existe el instinto “maternal”?

¿La familia es o sea hace?

- Según nuestras hipótesis el amor maternal “se aprende”
- Por lo tanto, sería posible pensar que el amor paternal también se aprende.