

***LA CONSULTA AL
TRAUMATÓLOGO
DESDE EL LACTANTE
HASTA EL
ADOLESCENTE***

Cuando derivar al ortopedista ?

Muy sencillo

***CUANDO NO DERIVAR
AL ORTOPEDISTA ?***

Durante el primer mes de vida y la lactancia cuáles son las dudas del Pediatra ?

- ***Posición que presentan los pies***
(*Pie Bot; Defectos posturales; Pie talo; etc*)
- ***Impotencia funcional de miembros superiores***
(*Paralisis braquial; Fractura de clavícula*)
- ***Malformaciones congénitas osteoarticulares***
(*MMC; Artrogriphosis; etc.*)
- ***Inclinación de la cabeza y/o cuello***
(*Torticolis verdadero o actitud*)
- ***Displasia y/o Luxación congénita de cadera***

Quando derivar al ortopedista por alteraciones en los pies ?

Pie Varo-Equino



Quando no derivar al ortopedista por alteraciones en los pies ?

Defectos posturales



***Cuando no derivar al ortopedista
por defectos en los pies ?***



Pie Talo

*Cuando derivar al ortopedista una
Impotencia funcional de miembros superiores*

Siempre

***FRACTURA DE
CLAVÍCULA***

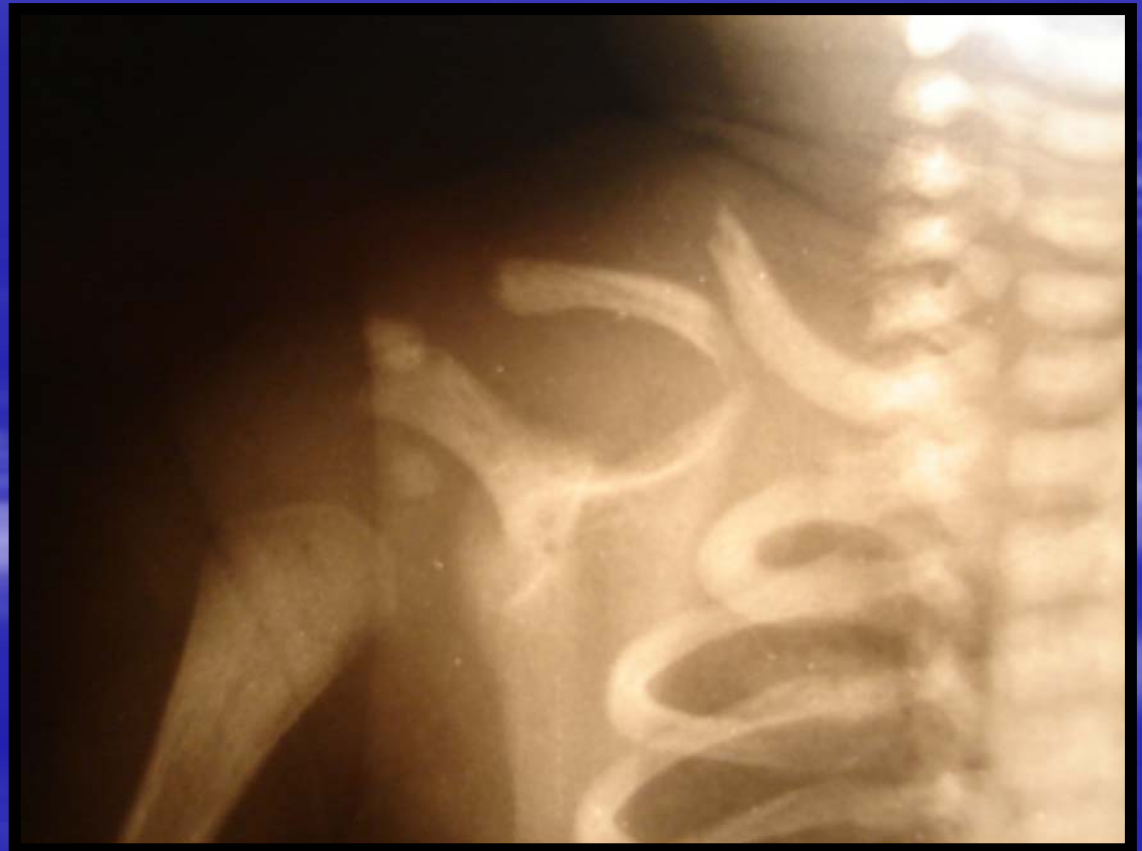

PARÁLISIS BRAQUIAL



Cuando derivar Malformaciones congénitas osteoarticulares

(MMC; Artrogriphosis; polidactilias; sindactilias; etc)

Siempre





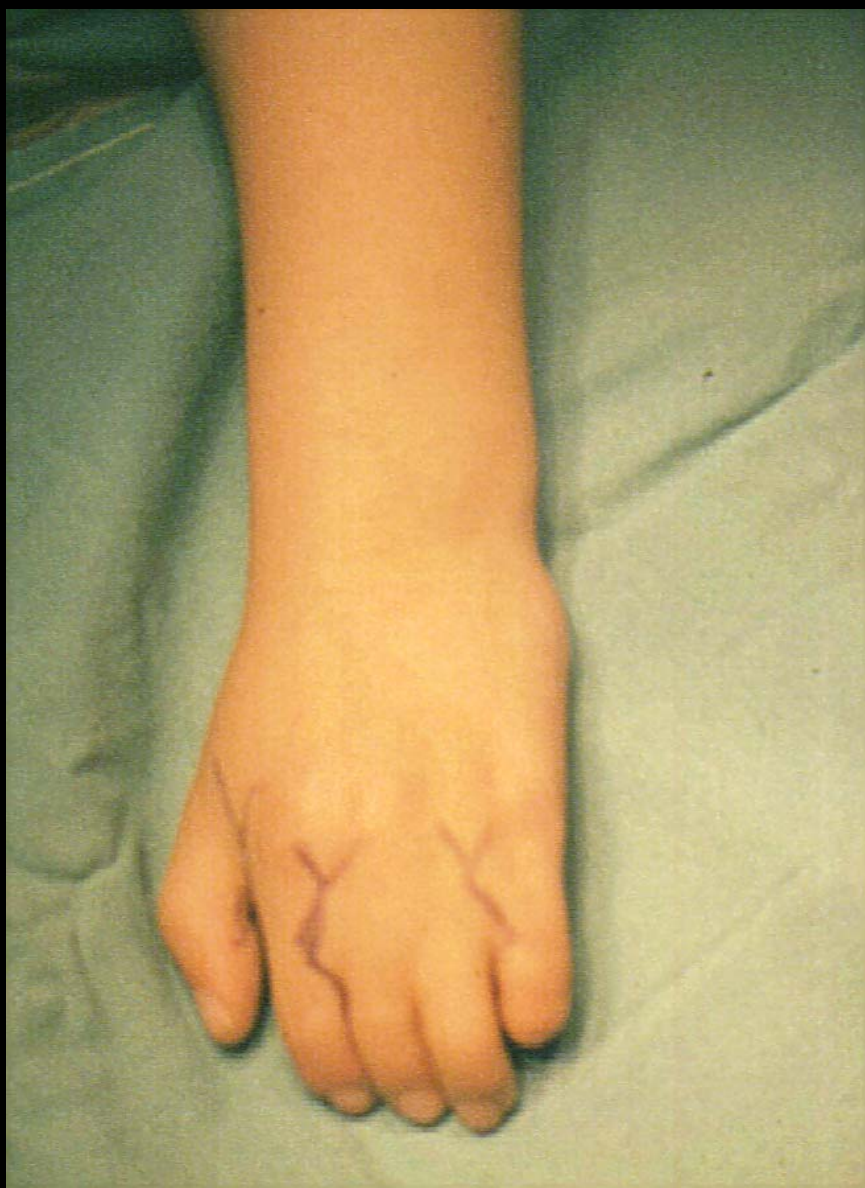

Syndactyly

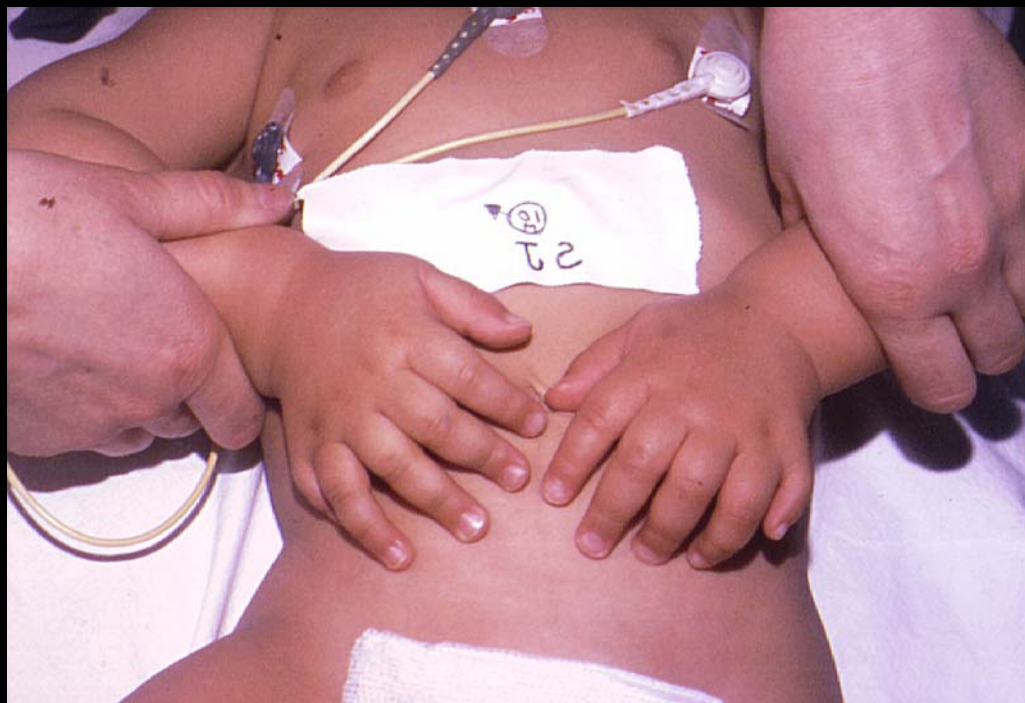

Polidactyly

Cuando derivar al ortopedista una inclinación de la cabeza y/o cuello

- Cuando la desviación no puede ser reorientada
ni por el niño ni por el profesional***

***En el Torticolis congénito descartar Displasia
acetabular de cadera por su habitual asociación***

***Cuando NO derivar al ortopedista
por desviaciones de cabeza y/o cuello***

***Cuando puede ser reintegrado a su posición
normal por el niño o por el profesional***

Pedir ecografía de ambos músculos ECM



Torticollis congénito



Torticollis adquirido



***Cuando derivar al ortopedista
por una Displasia de caderas ?***

Siempre

***Pero recordar que un Ortolani positivo en el
primer de vida puede ser considerado como normal***

En lo posible no solicitar Rx en el RN

Rx de un RN



Displasia de cadera

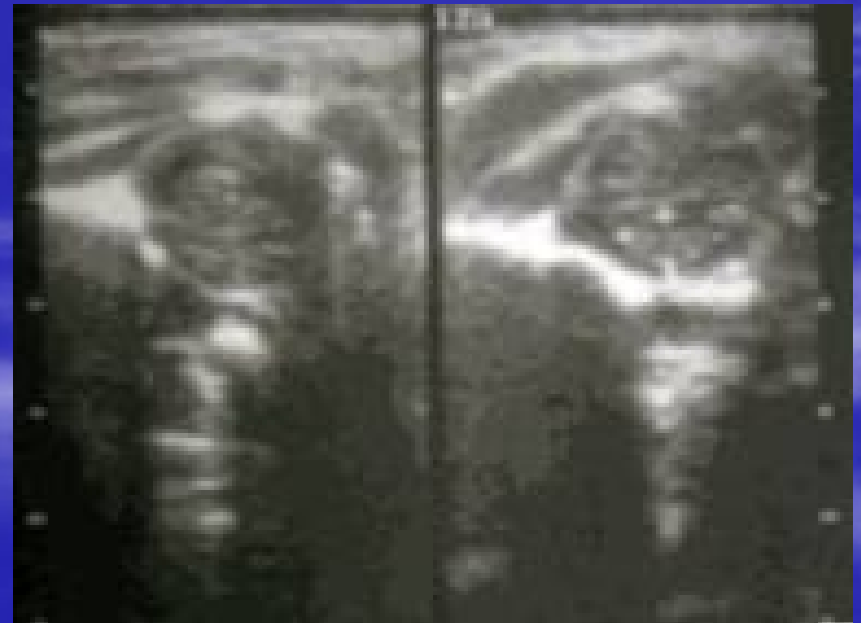

Ecografía patológica

Entre el año y los 10 años

Los padres consultan por:

Transtornos de los Ms. Is. durante la marcha

- *Defectos posturales*
- *Apoyo plantar*
- *Valgo de retropié*
- *Genu Varo*
- *Genu Valgo*
- *Sinovitis transitoria de la cadera*
- *Enfermedad de Perthes*
- *Dolor en los Ms. Is.*
- *Tumoraciones*
- *Infecciones óseas y articulares*



***Apoyo de pies
Control a los 3 años
Antes NO DERIVAR***



***Después de los 3 años
Pie plano derivar***



***Defectos posturales
Tranquilizar a los padres***

*Posiciones fetales
intrauterinas más
frecuentes*



Ambos pies hacia adentro



*Ambos pies
hacia afuera*





*Pie derecho
hacia adentro*

*Pie izquierdo
hacia fuera*



*Pie izquierdo
hacia adentro*

*Pie derecho
hacia afuera*





Genu varo Fisiológico
NO DERIVAR



Genu valgo Fisiológico
NO DERIVAR

Genu valgo patológico bilateral



DERIVAR



***Genu varo patológico
DERIVAR***



***Genu varo patológico
Enfermedad de Blount***

Sinovitis transitoria de caderas

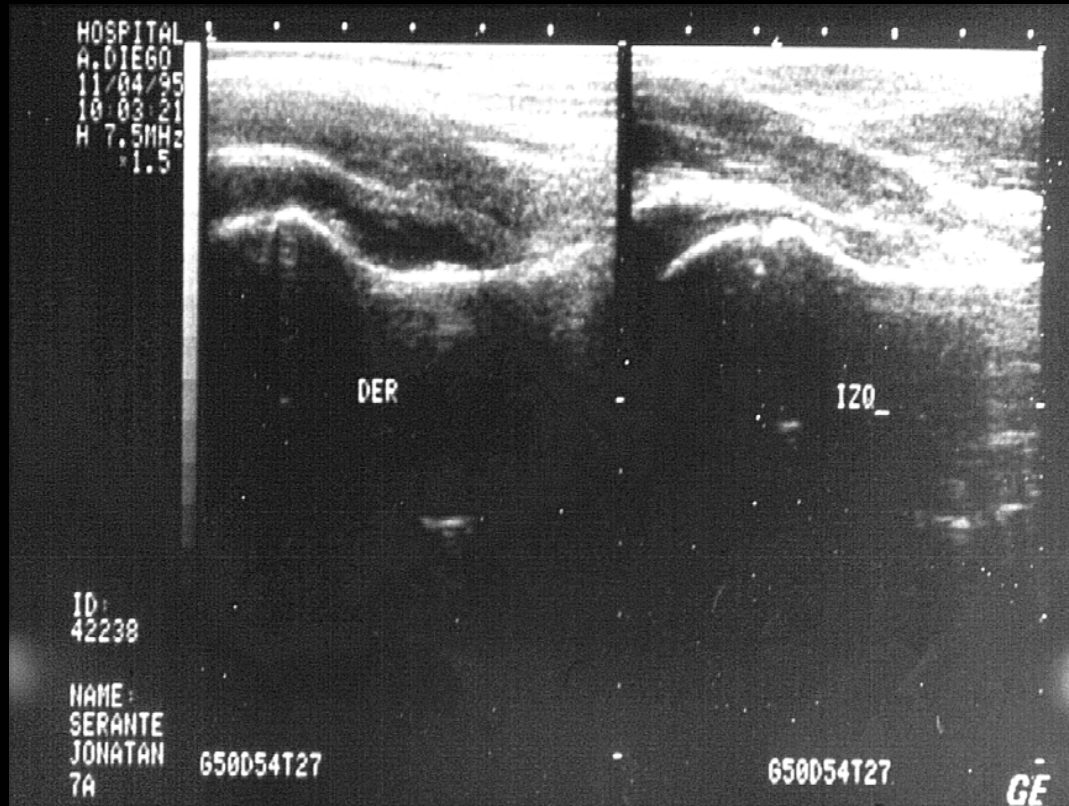

Derivarlo cuando la sintomatología supera los 10 días

Entre los 2 y los 8 años
Enfermedad de Perthes



Derivarlo con Rx de caderas frente y perfil

Artritis

Artritis séptica



Artritis reactiva

Osteomielitis



Osteomielitis aguda



O. Subaguda
Abceso de Brodie

Discitis

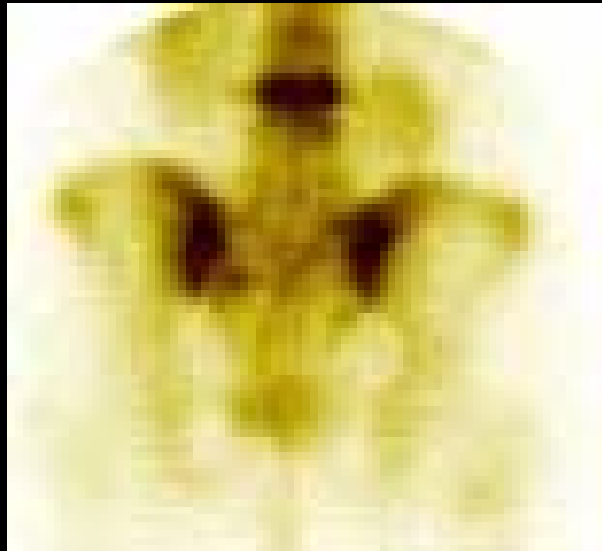

Tumores



Entre los 10 y los 14 años
Epifisiolisis de cadera





555

Línea de Klein



3

GJ





Entre los 8 y los 13 años

Examinar y medir los miembros inferiores



D.L.M.I.

Tratamiento

D.L.M.I. de menos de 20 mm  *Realces*

D.L.M.I. mayores de 20 mm  *T. quirúrgico*

Dr.Darío rebollo

D.L.M.S.

Tratamiento Quirúrgico

- *Más de 20 mm hasta 40 mm*  *Frenar el crecimiento del M.I. Largo*
- *Más de 40 mm*  *Alargar el M.I. Corto*

Epifisiodesis temporaria

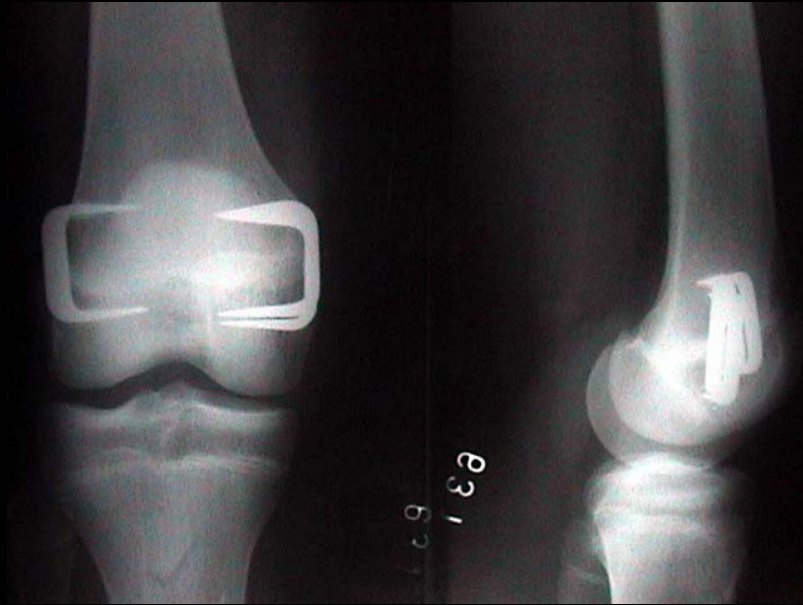

Alargamiento óseo

Entre los 11 y los 13 años

**Examinar la columna vertebral siempre y descartar
Escoliosis o Discrepancia de Long. de Ms Is**



Maniobra de Adams

Giba dorsal



Actitud escoliótica



Escoliosis





"Es agradable ser importante
pero más importante es ser
AGRADABLE."

J. Martí

MUCHAS

GRACIAS

