

## **6° Congreso Argentino de Pediatría General Ambulatoria.**

**“El derecho a la salud, el de infancia y adolescencia. Un  
desafío para pensar y actuar”.**

**Buenos Aires. 19,20 y 21 de Noviembre de 2014.**

**Mesa redonda: “Violencia Familiar: un  
problema de salud y derechos humanos.**

**Experiencia de la ONG Grupo Construyendo  
de Tres Arroyos”.**

# **6° Congreso Argentino de Pediatría General Ambulatoria**

**“El derecho a la salud, el de infancia y adolescencia. Un  
desafío para pensar y actuar”**

**Buenos Aires. 19,20 y 21 de Noviembre de 2014**

**Mesa redonda:**

**“Violencia Familiar: un problema de salud y derechos  
humanos.**

**Experiencia de la ONG Grupo Construyendo de Tres  
Arroyos”**

**21 de Noviembre de 2014- 16 a 17:30hs- Salón Ombú A (2° piso)**

**ONG Construyendo. ¿Quiénes somos? Recorrido Institucional**

**Dra. Maria Graciela Mirmi**

**Grupo Construyendo de Tres Arroyos  
Medica Pediatra – Especialista en Violencia Familiar**

# VIOLENCIA CONTRA LA MUJER

“Todo acto de violencia basado en la diferencia de género que tenga o pueda tener como resultado daño o sufrimiento físico, psicológico o sexual para la mujer, incluyendo amenazas, coacción, o la privación ilegítima de la libertad, tanto si se produce en el ámbito público como privado”.

ONU-Conferencia de Viena 1993.

**Referirse a VIOLENCIA FAMILIAR es remitirse a las relaciones asimétricas de poder entre hombres y mujeres.**

**“La violencia es un problema de SALUD PÚBLICA a escala global, por la cantidad de morbi-mortalidad que causa año tras año en todo el mundo”.**

**ORGANIZACIÓN MUNDIAL DE LA SALUD, 1996.**

# "ONG GRUPO CONSTRUYENDO DE TRES ARROYOS"



# LINEAS DE TRABAJO

## a) ABORDAJE INDIVIDUAL:

- Entrevista de admisión:
  - Evaluación
    - urgencia
    - riesgo
    - peligrosidad
- Seguimiento
- Derivación asistida

## **b) ABORDAJE COMUNITARIO :**

- Talleres de prevención
- Comunicación y difusión

## **c) CAPACITACIONES**



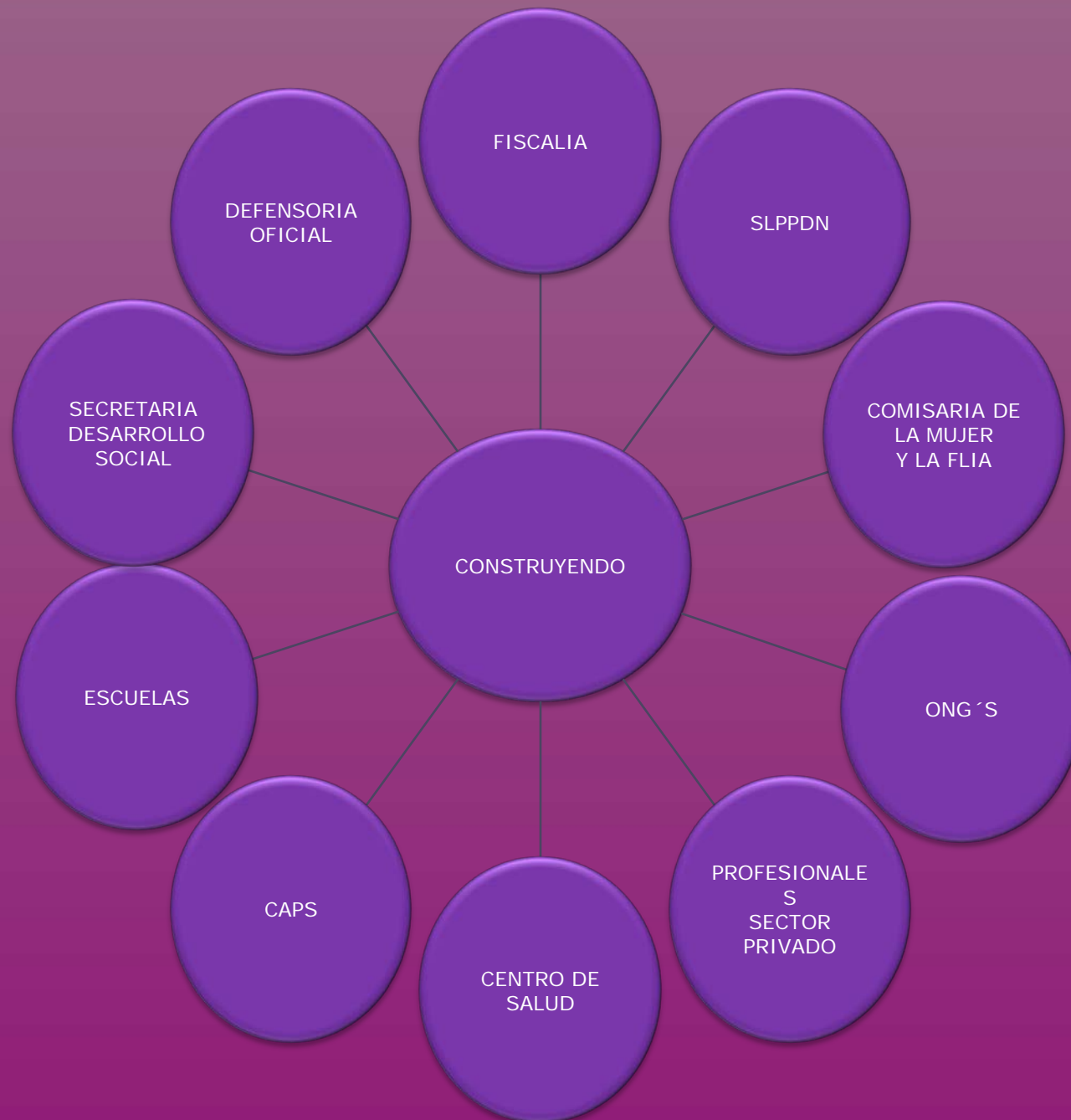

# TOTAL DE CASOS

Desde agosto de 2008 hasta agosto de 2014 se han realizado **448** admisiones.

# Cantidad de casos por año

Cantidad de casos por año

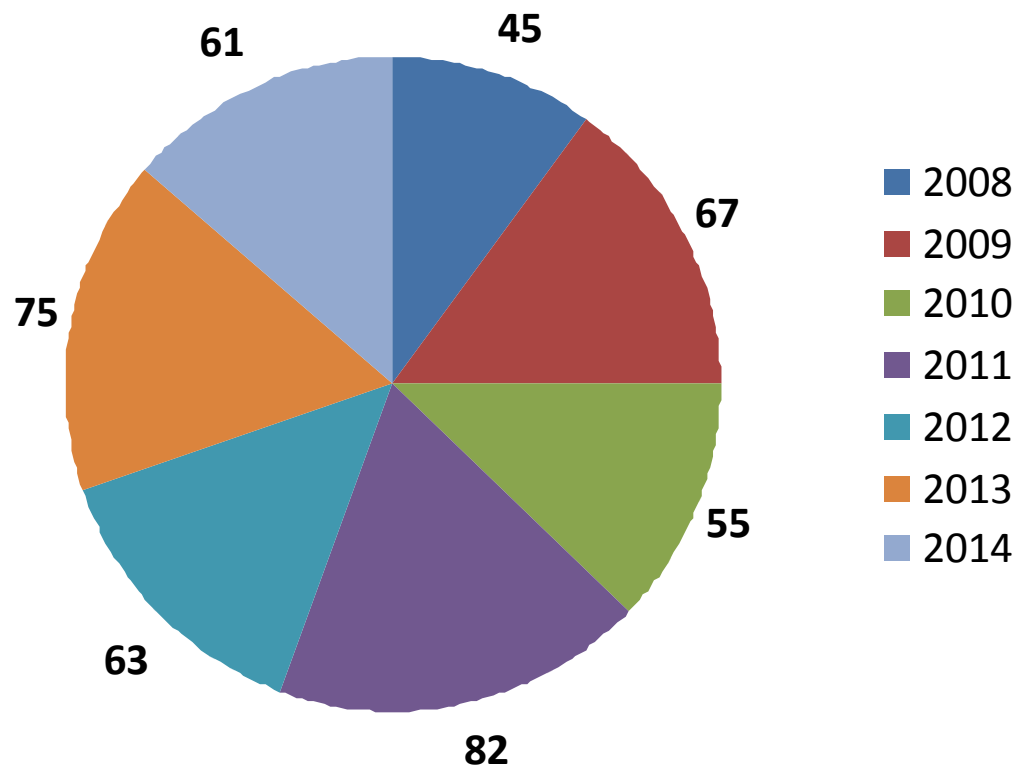

# Distribución por edad

Cantidad de casos por edades

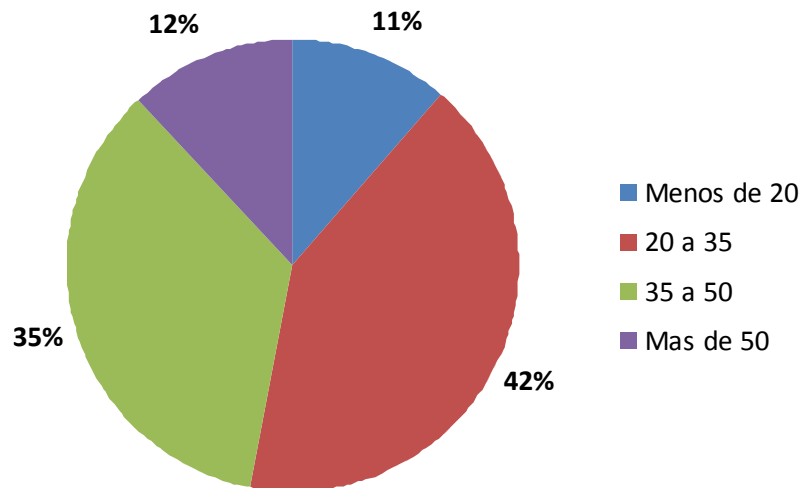

Cantidad de casos por edades

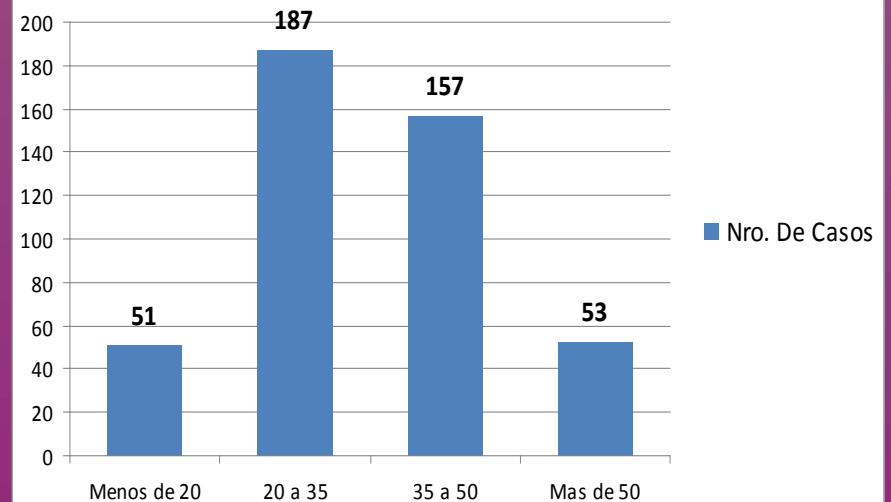

# **6° Congreso Argentino de Pediatría General Ambulatoria**

**“El derecho a la salud, el de infancia y adolescencia. Un  
desafío para pensar y actuar”**

**Buenos Aires. 19,20 y 21 de Noviembre de 2014**

**Mesa redonda:**

**“Violencia Familiar: un problema de salud y derechos  
humanos.**

**Experiencia de la ONG Grupo Construyendo de Tres  
Arroyos”**

**21 de Noviembre de 2014- 16 a 17:30hs- Salón Ombú A (2° piso)**

**¿Por qué consideramos a la violencia un problema de Salud  
Pública y DDHH?**

**Lic. Laura Virginia López**

**Grupo Construyendo de Tres Arroyos  
Lic. en Trabajo Social**

# ¿QUÉ ENTENDEMOS POR SALUD?

SALUD no sólo es la ausencia de enfermedad. La misma es definida desde una concepción integral que incorpora aspectos sociales, económicos y culturales que influyen en las personas.

- La violencia en cualquiera de sus formas trastoca la salud de los sujetos y vulnera los derechos humanos.
- Antes la violencia apenas trascendía la privacidad de la familia. Ha sido necesario un proceso de concientización y sensibilización pública para visibilizar la magnitud y gravedad del fenómeno de violencia de género.

Desde el sector salud hemos de estar "alertas", ya que en muchos casos somos los receptores iniciales en el proceso de atención de mujeres y niños afectados por la violencia.



# CONSECUENCIAS DE LA VIOLENCIA



FISICAS



PSICOLOGICAS



SOCIALES

# FEMICIDIO

Es la expresión mas extrema de la violencia basada en el dominio y el control del hombre sobre la mujer.

**EN ARGENTINA MUERE  
UNA MUJER CADA 35 HS.  
PRODUCTO DE LA  
VIOLENCIA DE GENERO**

**Asociación Civil "La Casa del Encuentro".  
Observatorio de Femicidios en Argentina  
"Adriana Maricel Zambrano"**

# Femicidios por año en Argentina

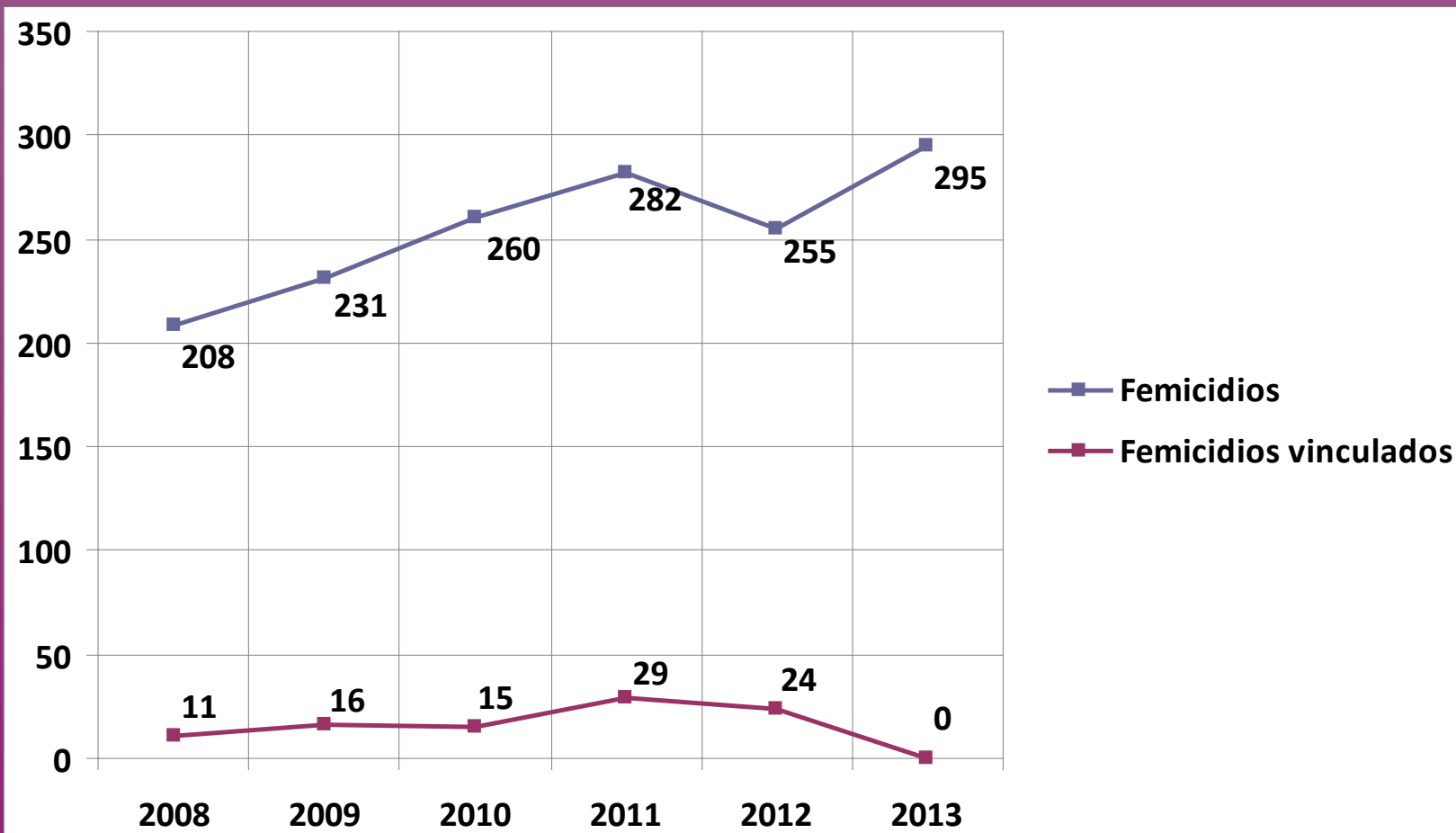

# **6° Congreso Argentino de Pediatría General Ambulatoria**

**“El derecho a la salud, el de infancia y adolescencia. Un desafío  
para pensar y actuar”**

**Buenos Aires. 19,20 y 21 de Noviembre de 2014**

**Mesa redonda:**

**“Violencia Familiar: un problema de salud y derechos  
humanos.**

**Experiencia de la ONG Grupo Construyendo de Tres  
Arroyos”**

**21 de Noviembre de 2014- 16 a 17:30hs- Salón Ombú A (2° piso)**

**Reproducción intergeneracional de la violencia.  
¿Intervenimos a tiempo?**

**Lic. Betiana Elizabeth Pérez**

**Grupo Construyendo de Tres Arroyos  
Lic. en Psicología- Especialista en Violencia Familiar**



# TIPOS DE VIOLENCIA

- **ACTIVA:** se refieren a los comportamientos y discursos que implican el uso de la fuerza física, sexual y/o psicológica , que por su intensidad y frecuencia provocan daño en las personas; en este caso hablamos de "Violencia por la acción o maltrato activo".
- **PASIVA:** se refiere a la omisión de intervenciones o discursos necesarios para asegurar el bienestar de las personas. El maltrato pasivo corresponde a las situaciones de negligencia-abandono.

# Modalidad que adopta la violencia

- **V. física:** es la mas visible, se inscribe en el cuerpo de la victima.
- **V. emocional:** si bien no deja huellas visibles, es la que mas afecta a la autoestima y la confianza de las mujeres.
- **V. sexual:** incluye todo acto de orden sexual cometido contra la mujer en contra de su voluntad, deseo o intereses.
- **V. Económica:** control de los recursos económicos de la pareja (manejo-control del mismo).
- **Abandono emocional- negligencia:** Falta de cuidados y respuestas por parte de un adulto que respondan a las necesidades emocionales, afectivas y de protección.
- **Abandono Físico:** Falta de cuidados y respuestas por parte de un adulto: nutrición, abrigo, sueño, controles de salud.



# TIPOS DE VIOLENCIA

Casos por tipo de violencia

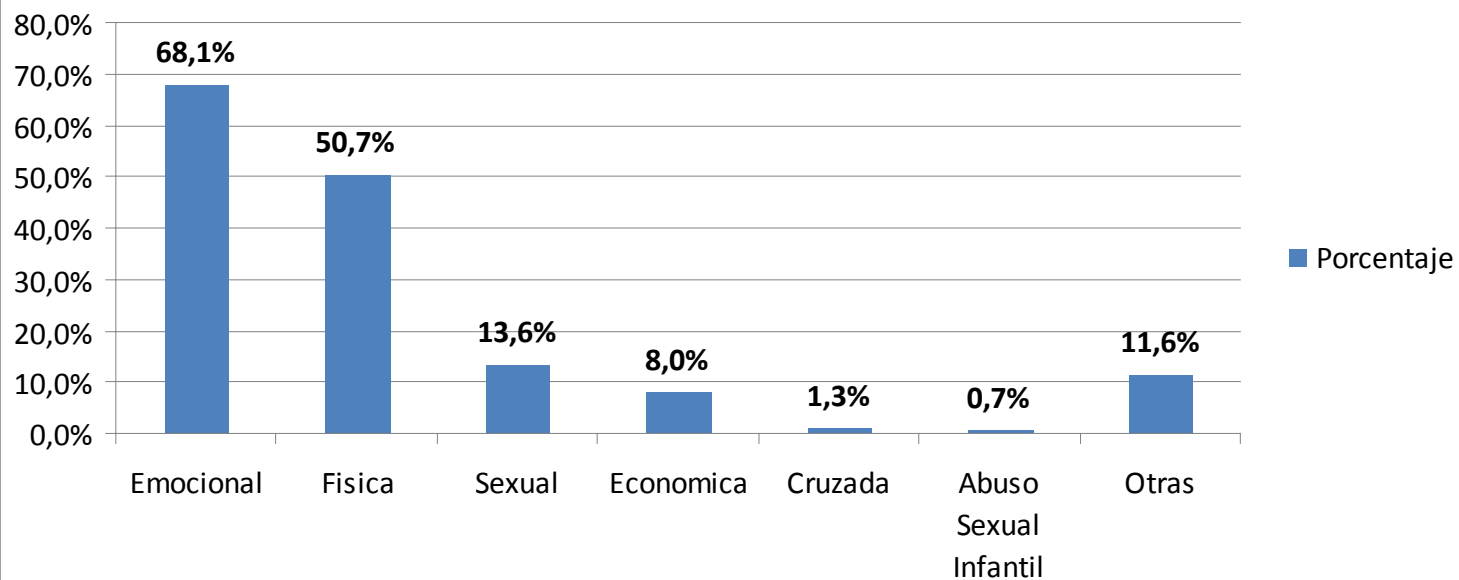

# CICLO DE LA VIOLENCIA



# **CICLO TRANSGENERACIONAL DE LA VIOLENCIA**

**La violencia desatada a lo largo de  
la historia**

# REPRODUCCIÓN DE LA VIOLENCIA

## Casos por existencia de antecedentes de violencia familiar

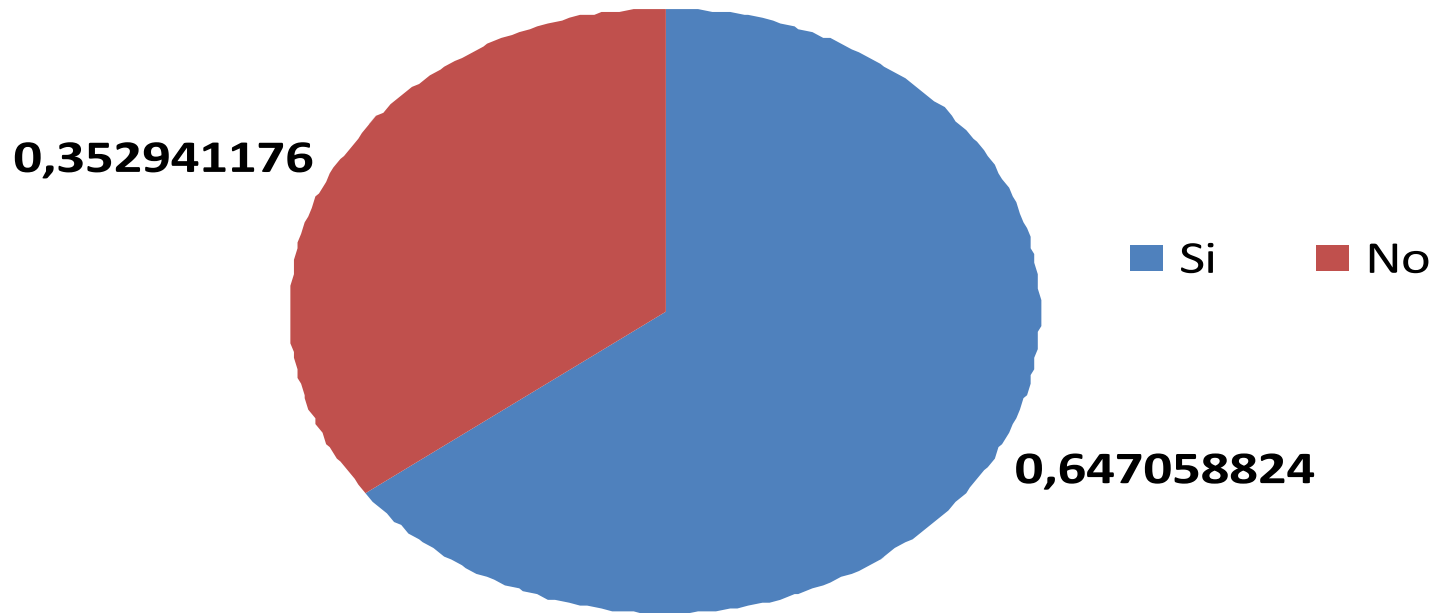

**“La infancia y la edad adulta son dos estaciones de un mismo recorrido”.**

Barudy- Dantagnan.

# ¿QUÉ DEBEMOS DETECTAR?

- **Trastornos del desarrollo:** retraso, inmadures, problemas escolares.
- **Trastornos psicossomáticos:** trastornos digestivos, cefaleas, enuresis, encopresis.
- **Alteraciones emocionales:** ansiedad, tristeza, ira, mal concepto de si mismo, inhibición afectiva, aislamiento social
- **Trastornos del comportamiento:** deficiente control pulsional, consumo de drogas, hiperactividad.
- **Trastorno de apego:** desconfianza de los niños en los adultos como mecanismo legitimo de protección
- **Trastorno de indefinición aprendida:** imposibilidad de defenderse como consecuencia de la cronicidad de la violencia.

# **6° Congreso Argentino de Pediatría General Ambulatoria**

**“El derecho a la salud, el de infancia y adolescencia. Un  
desafío para pensar y actuar”**

**Buenos Aires. 19,20 y 21 de Noviembre de 2014**

**Mesa redonda:**

**“Violencia Familiar: un problema de salud y derechos  
humanos.**

**Experiencia de la ONG Grupo Construyendo de Tres  
Arroyos”**

**21 de Noviembre de 2014- 16 a 17:30hs- Salón Ombú A (2° piso)**

**Derechos, responsabilidades y aspectos legales**

**Dra. Verónica Perticarari**

**Grupo Construyendo de Tres Arroyos  
Abogada**

# LEGISLACION

- INTERNACIONAL

- Convención de todas formas de discriminación contra la mujer.

- Convención Interamericana para prevenir, sancionar y erradicar la violencia contra la mujer

- NACIONAL

- Constitución Nacional Argentina

- Ley Nacional de protección integral para prevenir, sancionar y erradicar la violencia contra las mujeres N° 26.485



# CANTIDAD DE DENUNCIAS POR AÑO

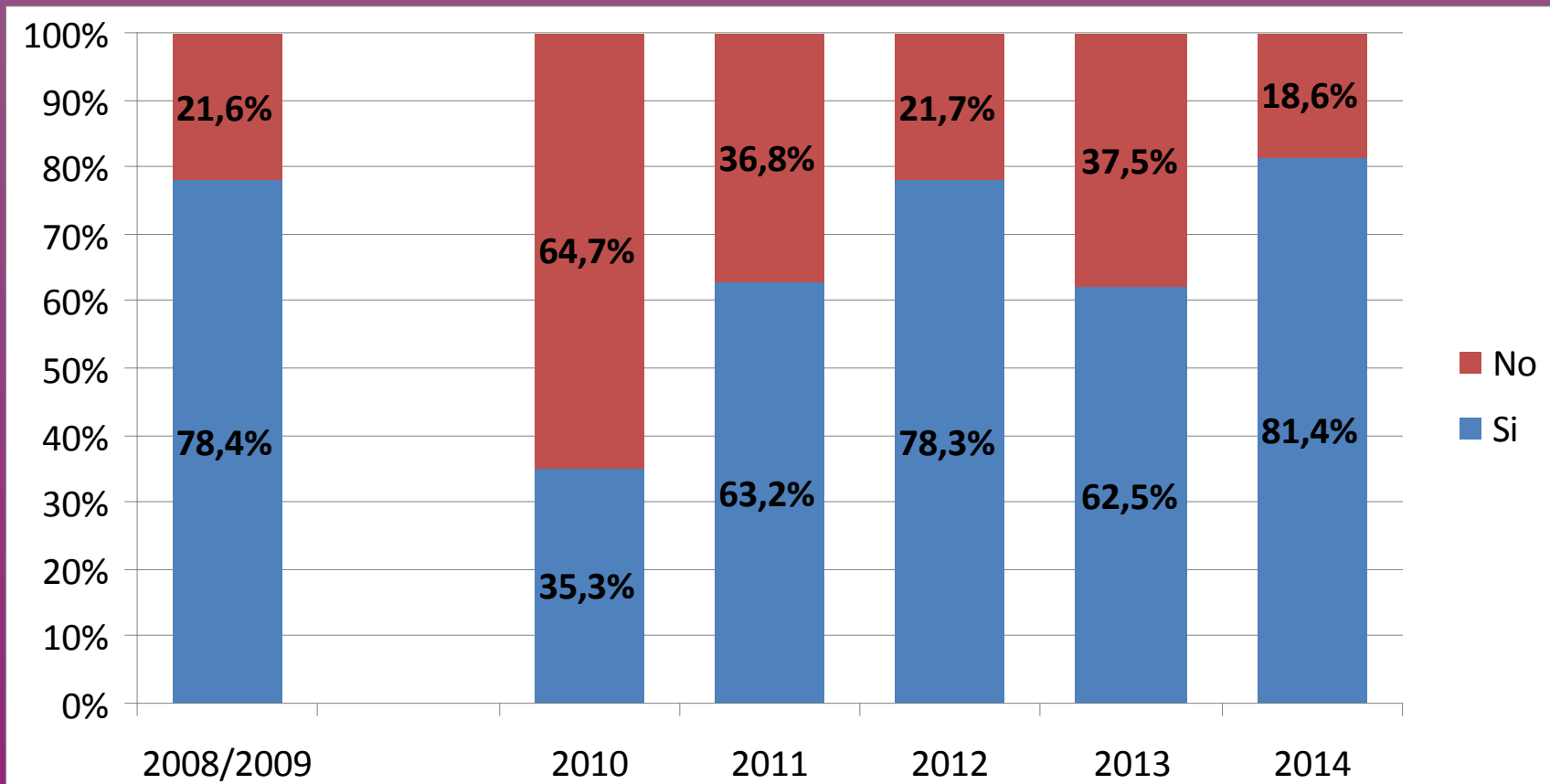

# MEDIDAS CAUTELARES

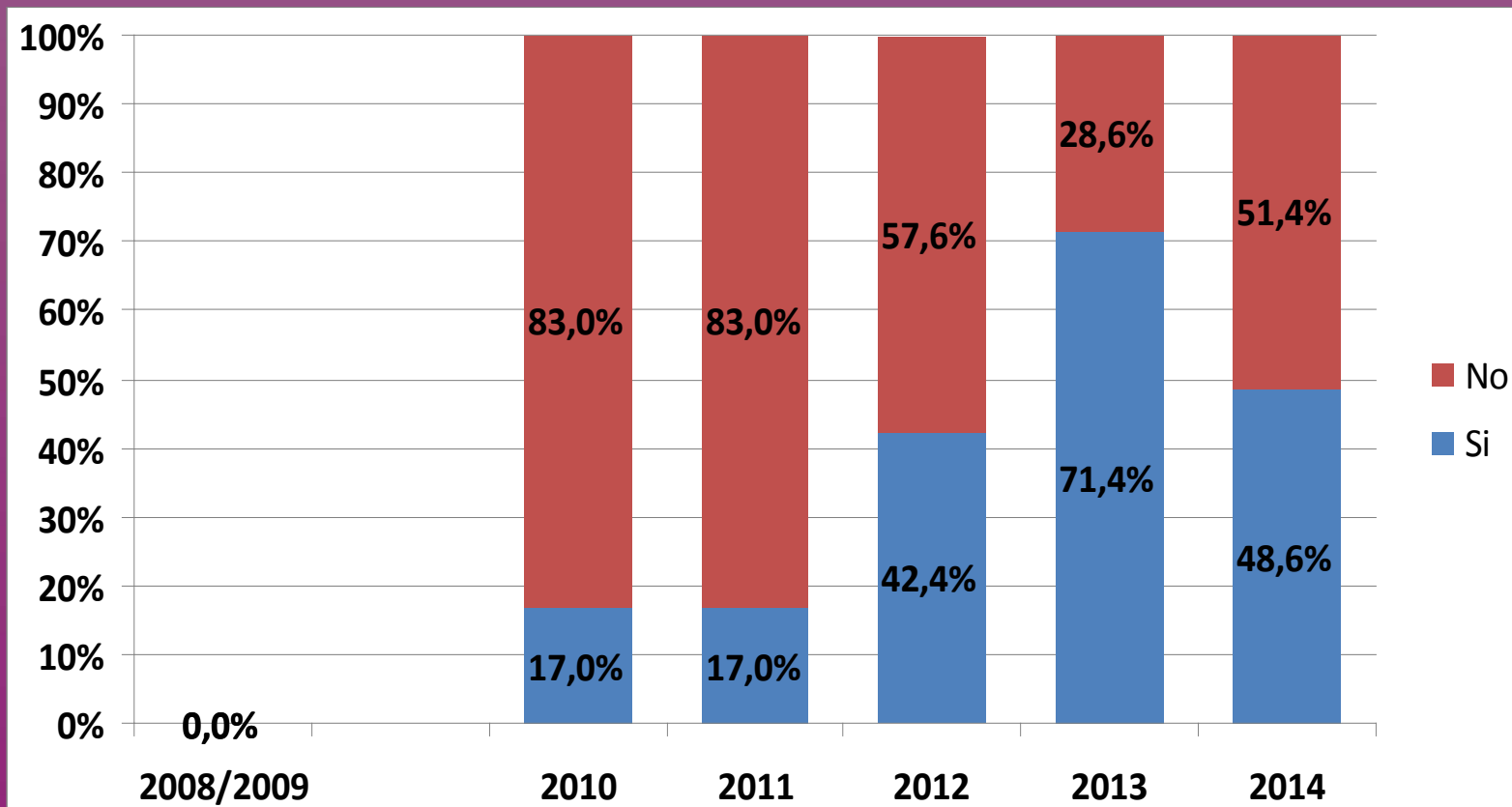

# Estadísticas Comisaría de la Mujer y la Familia de Tres Arroyos

Cantidad de denuncias mensuales en 2014 (hasta 10 de noviembre)

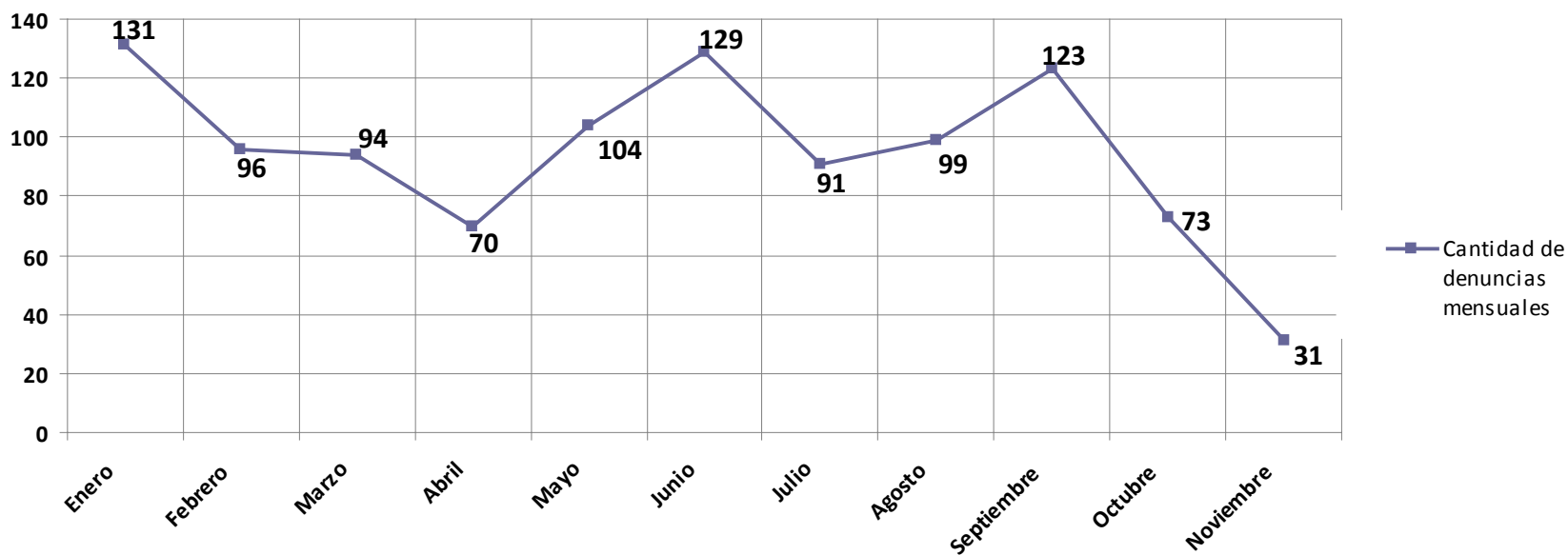

# DENUNCIA

SENTIDO AMPLIO

SENTIDO JURIDICO

MODO DE EXTERIORIZAR  
LA SITUACION- ANOTICIAR

OBLIGACION  
LEGAL

- Basta la **mera sospecha** de maltrato para poder realizarla.
- Se debe efectuar **de inmediato**, a partir del mismo momento en que se toma conocimiento de la situación.
- Se realiza ante: Comisarias de la Mujer, Juzgados de Familia, Juzgados de Paz, Defensores de menores, Fiscalías, etc.

**ES NECESARIA LA ACTUACION  
INMEDIATA DEL PROFESIONAL**



**OBLIGACION DE COMUNICAR LA  
SITUACION.**

# SECRETO PROFESIONAL

El deber de informar el maltrato justifica plenamente el relevamiento del secreto, sin necesidad de consentimiento expreso.

# PROTOSCOLOS DE ACTUACION EN SALUD

- Pensados para establecer con claridad el rol y los pasos a seguir por el equipo de salud.
- Con su aplicación se pretende disminuir los índices, riesgos y consecuencias que tiene la violencia sobre la salud y la vida de mujeres, niños y niñas.



Existen tres procesos que dificultan la comprensión, el reconocimiento y la respuesta a la violencia de género:

- INVISIBILIZACION
- LEGITIMACION O JUSTIFICACION
- NATURALIZACION Y TOLERANCIA SOCIAL

**“NO MIREMOS PARA  
OTRO LADO, LA  
INDIFERENCIA NOS  
HACE COMPLICES”**



**SI NO HABLAS,  
DUELE MAS**

**ONG GRUPO CONSTRUYENDO  
DE TRES ARROYOS**

**¡¡MUCHAS GRACIAS!!**