



@dramajofattore

**Quando
derivamos al
Neuroortopedista
los pediatras de
Seguimiento**

SI
SAN ISIDRO
MUNICIPIO

El Nido 
Centro de Desarrollo Infantil y
Estimulación Temprana
"Dra. Ana María Menéndez"



SAR



@dramajofattore

Detección generalmente a los 2 años.

Niños pequeños síntomas y signos sutiles

Características clínicas comunes

No hay una única causa

Ningún niño es igual a otro

Diagnóstico no es fácil

Información Variada

Abordaje Terapéutico diverso

TRASTORNOS NEUROMOTORES



DETECCION DE TRASTORNOS NEUROMOTORES EN EL PRIMER AÑO DE VIDA

DETECCION



Acción y resultado de detectar el

TRASTORNO



del organismo. Perturbación que ocasiona molestias.



en el que el niño madura y adquiere destrezas relacionadas con el manejo de su cuerpo, el movimiento y la postura

**Critico, Clave y Oportuno:
Primer año de vida**

Otros terapeutas

Neuroortopedista

Kinesiólogo/a

DERIVACION DE
ACUERDO
INTERDISCIPLINARIO

Diagnóstico por
imágenes

Detección temprana
y oportuna de
anormalidades en el
desarrollo motor,
tono y/o postura

Pediatra de
Seguimiento de Niños
con Alto Riesgo
Neonatal

@dramajofattore

El Nido
Centro de Desarrollo Infantil y
Estimulación Temprana
"Dra. Ana María Menéndez"

¿Con que herramientas contamos los Pediatras de Seguimiento para derivar al Neuroortopedista?



Conocimiento

El Nido 
Centro de Desarrollo Infantil y
Estimulación Temprana
"Dra. Ana María Menéndez"

Evaluaciones



**Intervención e
Interdisciplina**

Que conocemos los Pediatras de seguimiento, sobre el Desarrollo Neuromotor

@dramajofattore

Variable

**Típico e
 influenciabile**

Movimiento

**Tono
 Muscular**

**Modelaje
 Óseo**

**Plasticidad
 Cerebral**

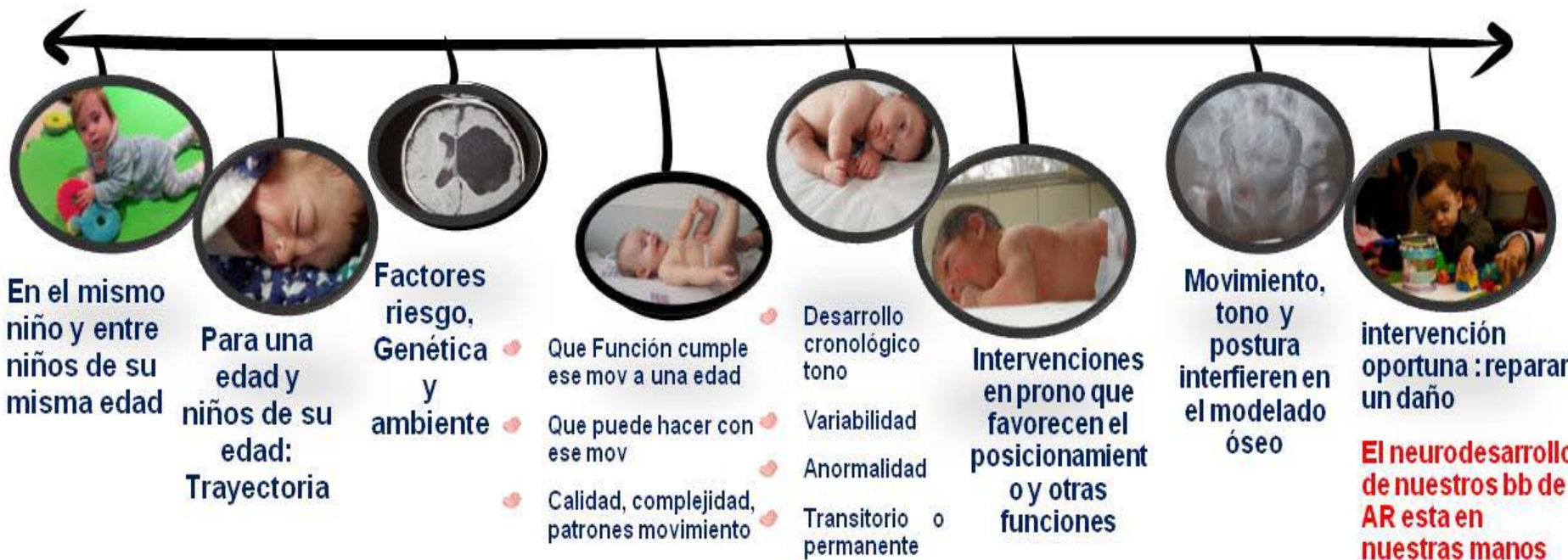

Evaluaciones Para la Detección

Puntos Llave
 Movimientos
 atípicos



Lista
 acotada
 a Lois
 Bly

Requiere entrenamiento
 Alto valor predictivo de
 PC con F-Antes de la
 sem 20 EPC



MG

Test Performance Motora
 32 s- 4 m EGC
 Requiere entrenamiento

TIMP

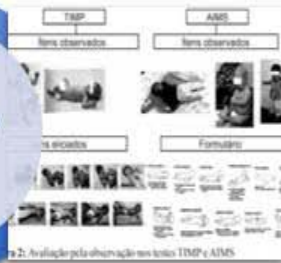

Ojo
 clínico

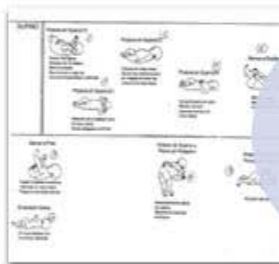

Albert
 a
 AIMS

Test Performance Motora
 4 m EGC a 2 años
 Requiere entrenamiento



Ex.
 Neurologí
 co

INTERDISCIPLINA
INTERVENCION TERAPEUTICA

EL DIAGNOSTICO PUEDE ESPERAR



@dramajofattore



El Nido
Centro de Desarrollo Infantil y
Estimulación Temprana
"Dra. Ana María Merabator"



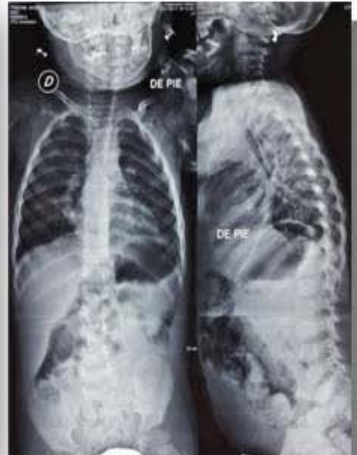

¿cómo están las caderas?. Tiene dolor? Tiene indicación Quirúrgica? Puede operarse? Tiene la accesibilidad para los traslados postquirúrgicos? Puede intensificarse el tratamiento?

¿Cómo esta la columna? ¿Como es su alineación biomecánica? ¿Cuando vuelvo a controlar la columna? ¿Cuando solicitar un laboratorio de Marcha?

¿Qué pasa con el tono muscular de nuestro paciente? ¿Requiere baclofeno o aplicación de toxina botulínica?



KINE



PEDIATRA



**NEURO
ORTOPEDISTA**

TECNOLOGIA ASISTIVA

habilitando para la funcion



Tecnología asistiva en contexto:

- 👉 Alta y baja complejidad
- 👉 >grado de independencia
- 👉 >autonomía del niño

- 👉 Muletas/bastones
- 👉 Bipedestadores, Andadores
- 👉 Sillas ruedas
- 👉 Ortesis (elásticas-taping-valvas-reciprocadores-plantillas)

Objetivos:

- 👉 Evitar perder la funcionalidad
- 👉 Alineación biomecánica
- 👉 Facilitar la descarga de peso
- 👉 Prevenir contracturas y deformidades
- 👉 Cuidar las estructuras corporales y el desarrollo infantil



"La prioridad para nosotros es ir más allá de la supervivencia como objetivo.

"Se trata de dar a cada niño la mejor oportunidad posible para una calidad total y feliz de la vida"

Anne Synnes

@dramajofattore



Gracias a tod@s!



@dramajofattore
majofattore@gmail.com