Algoritmo de reanimación en UCIN

Sociedad Argentina de Pediatría
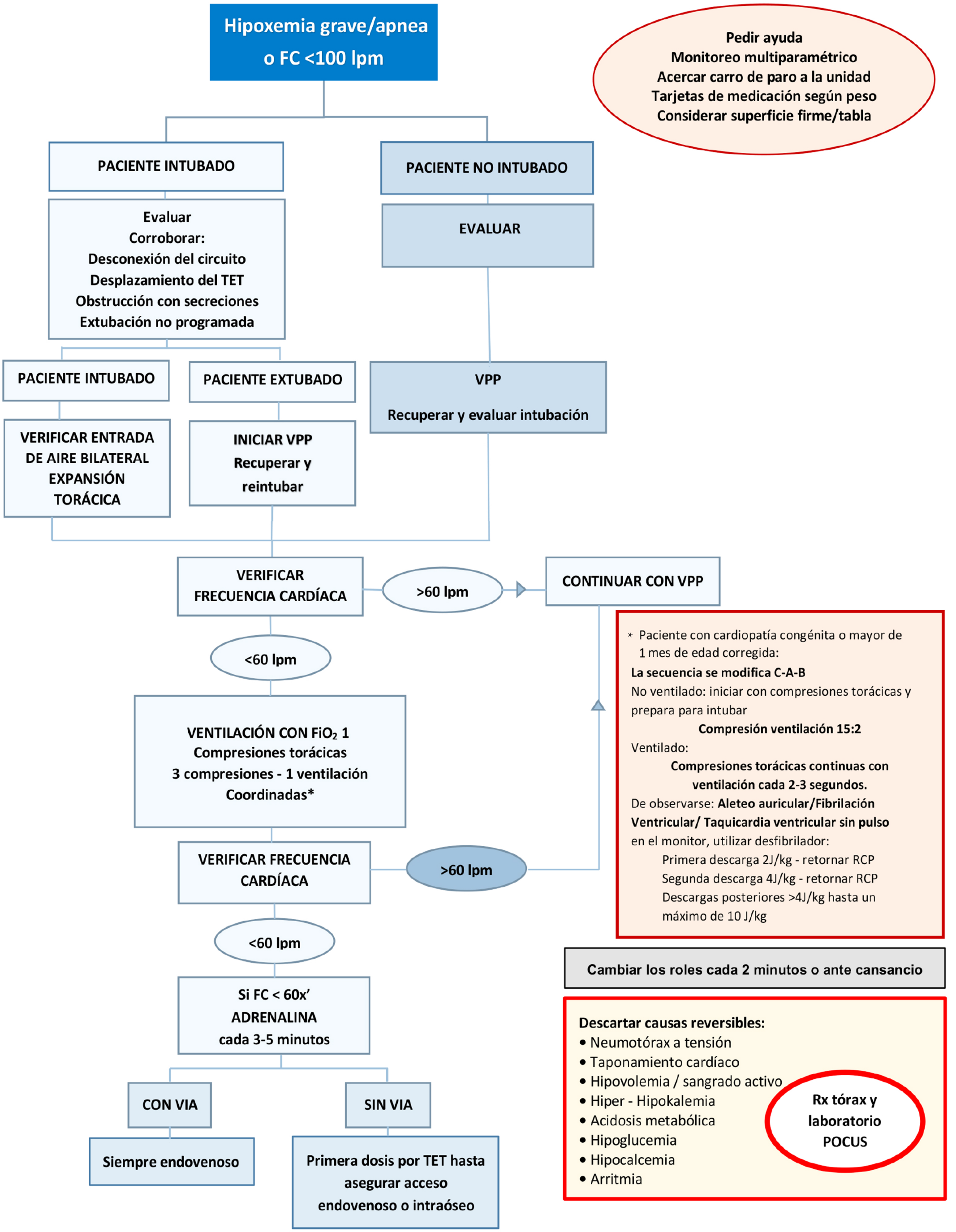
Por una niñez y adolescencia sanas, en un mundo mejor